

# Morelia Michoacán 2021

# ¿Qué tanto conoces de tu municipio?



En este documento el **IMPLAN** te presenta la información más relevante sobre el territorio, características de los habitantes, actividades económicas y seguridad pública en Morelia.

Nuestro propósito es que estos datos te lleven a profundizar en la información sobre el municipio de Morelia en las siguientes páginas de internet:

Ayuntamiento de Morelia  
<https://www.morelia.gob.mx>

Mapa Interactivo de Morelia  
<https://sigmorelia.gob.mx>

Instituto Municipal de Planeación de Morelia  
<https://www.implanmorelia.org/site>

Oficina Virtual de Información Económica  
<http://www.oviemorelia.mx>

# El Territorio

# TERRITORIO

Tiene una extensión de  
**119,349.7 hectáreas**  
(2% del territorio de Michoacán)

Cuenta con una población  
de **849,053 habitantes**  
(18% de los habitantes de Michoacán)

**13%** del territorio (15,760 hectáreas)  
corresponden a la ciudad de Morelia.  
(Área urbana de mayor extensión y población de Michoacán)

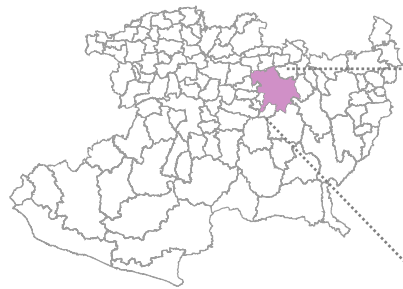

Altitud promedio **1,920**  
metros sobre el nivel del mar

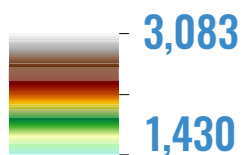

## Climas

Semicálidos a templados con  
lluvias en verano

**625 mm hasta 901 mm**  
precipitación media anual

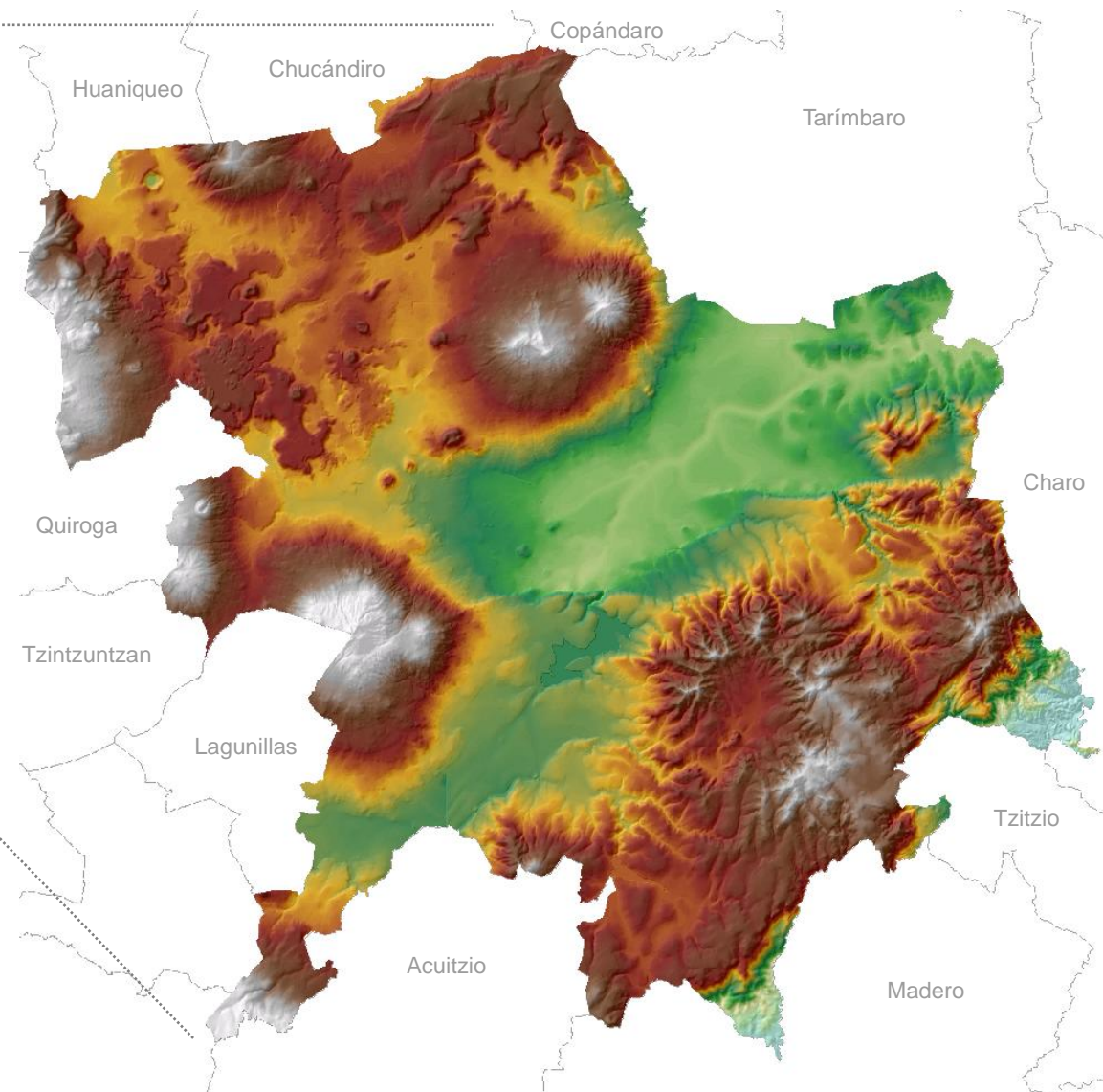

# AGUA

El municipio, casi en su totalidad se encuentra dentro de la región hidrológica Lerma-Santiago, al sur una pequeña parte pertenece la región del Balsas.

## Río grande y río Chiquito

Principales ríos

## La Mintzita, Presa de Cointzio y de Umécuaro

Principales cuerpos de agua

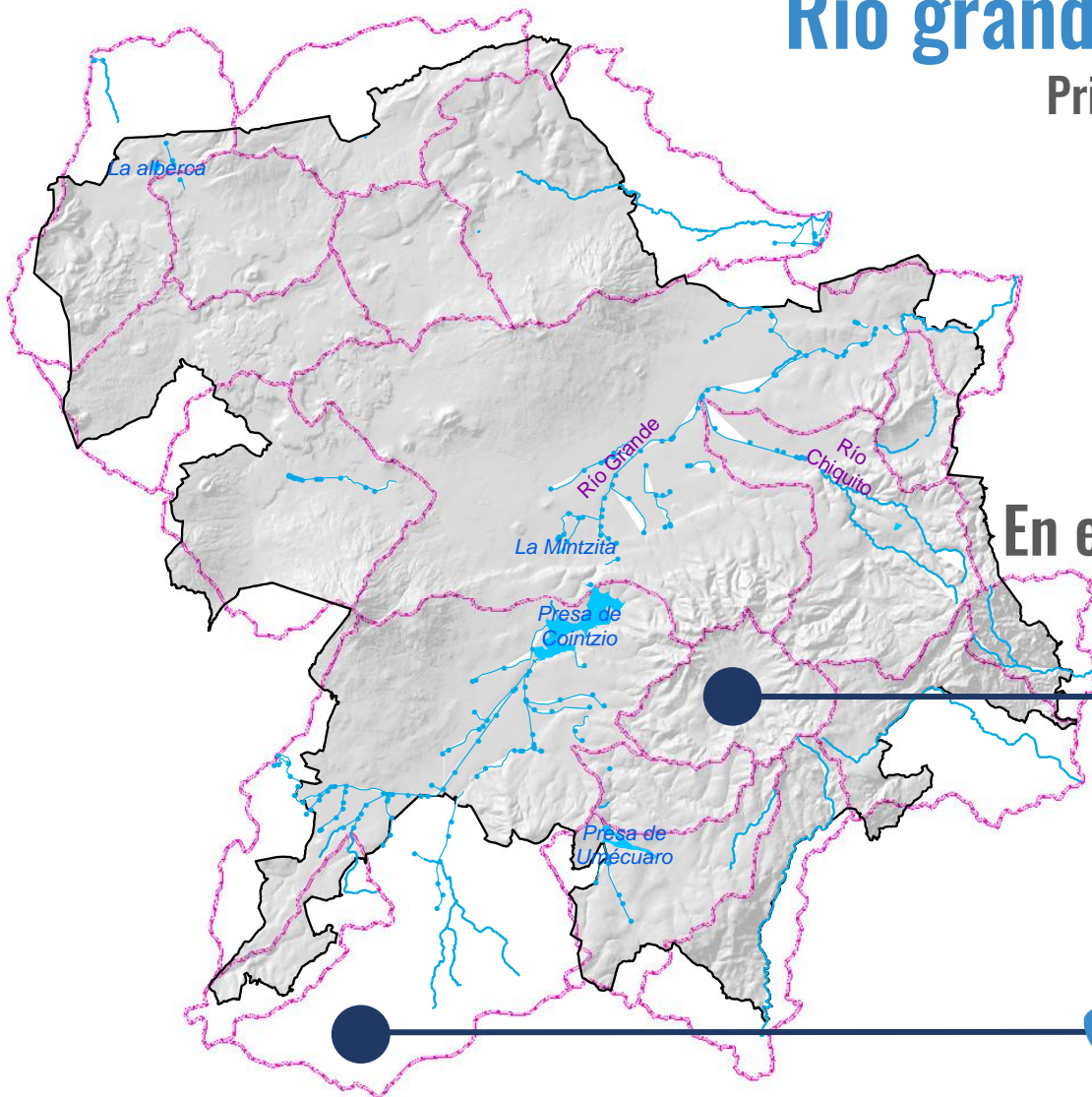

En el municipio se pueden encontrar **18 microcuencas**

5

Completamente dentro del territorio

13



Comparten territorio con otros municipios

# CAMBIOS DE USOS DEL SUELO

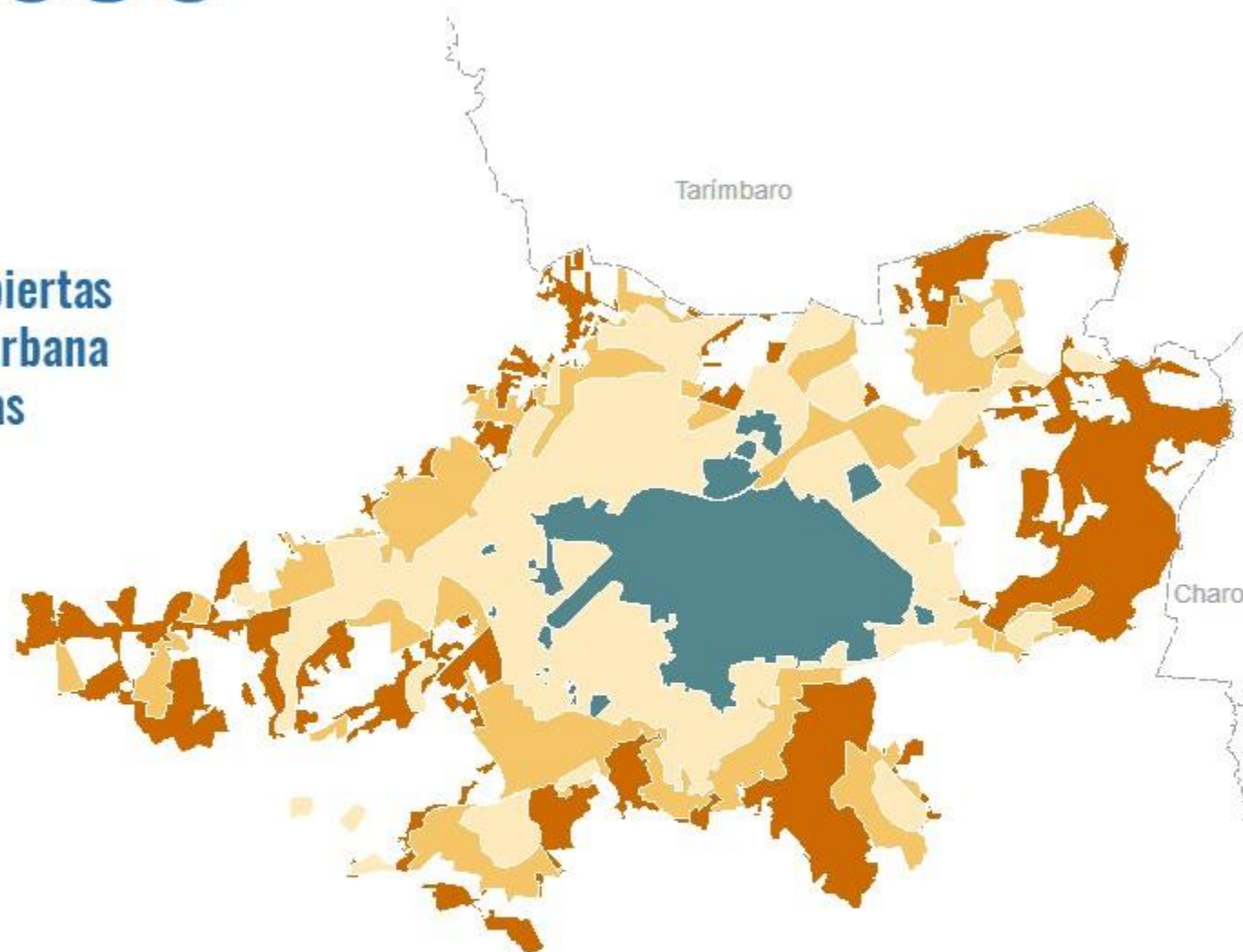
Los principales procesos de cambio en las cubiertas y usos del suelo, son el crecimiento del área urbana y el crecimiento de áreas agrícolas sobre zonas boscosas.



El área urbana incrementó un **501%** entre 1980 y 2020

	1980: <b>2,574</b> hectáreas
	2000: <b>8,153</b> hectáreas
	2010: <b>11,457</b> hectáreas
	2020: <b>15,485</b> hectáreas



# PELIGROS POR INUNDACIÓN

Las zonas más afectadas son las colonias que se localizan en los márgenes de los ríos y en sitios que hace años tenían una condición de humedal

**25%** de la zona urbana presenta algún grado de riesgo

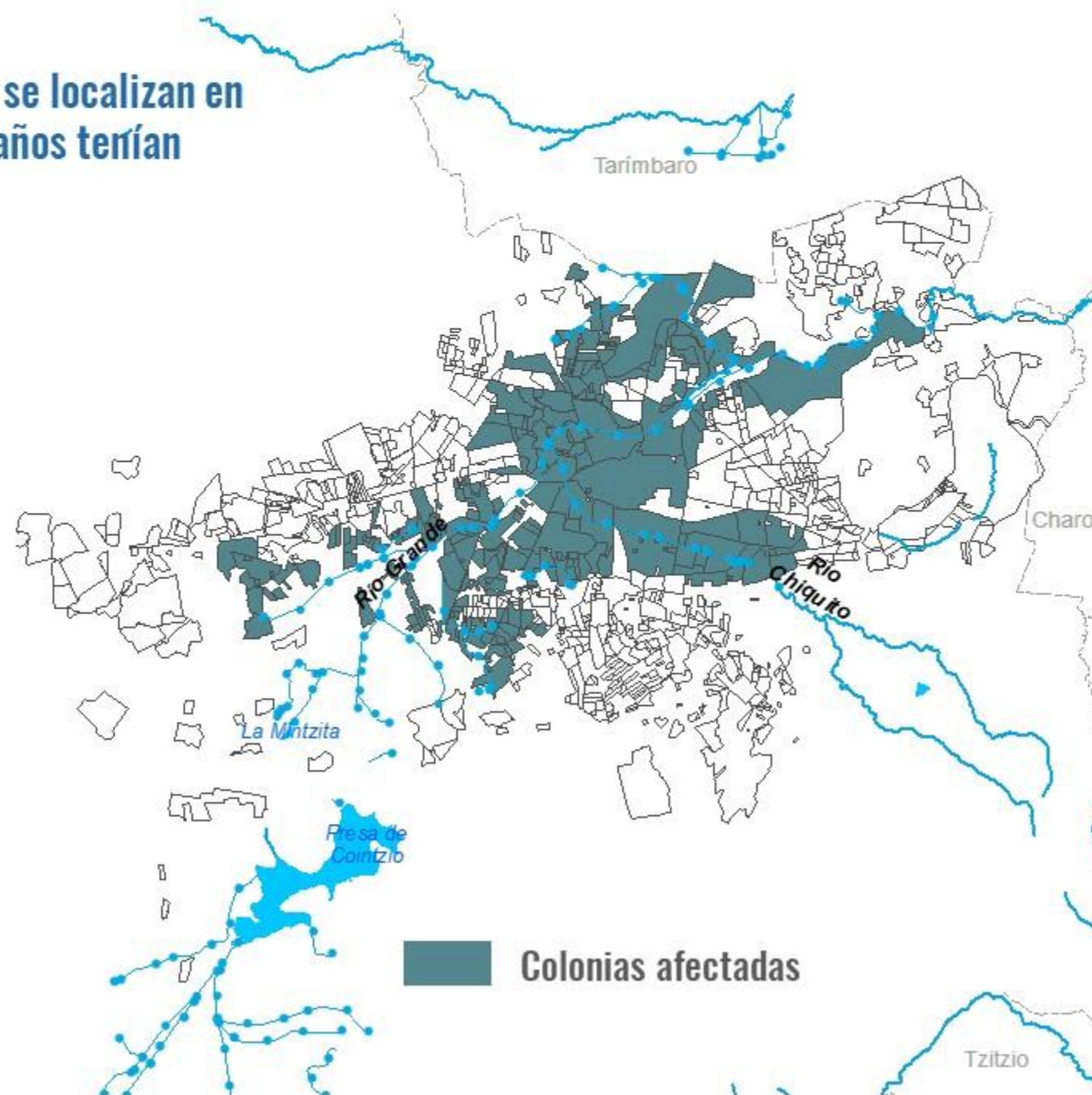

# PELIGROS GEOLÓGICOS

**38%** de las colonias  
Se han establecido en terrenos  
con pendientes mayores a **15%**

**13,594** viviendas  
se encuentran en zonas de  
riesgo por actividad de fallas  
geológicas

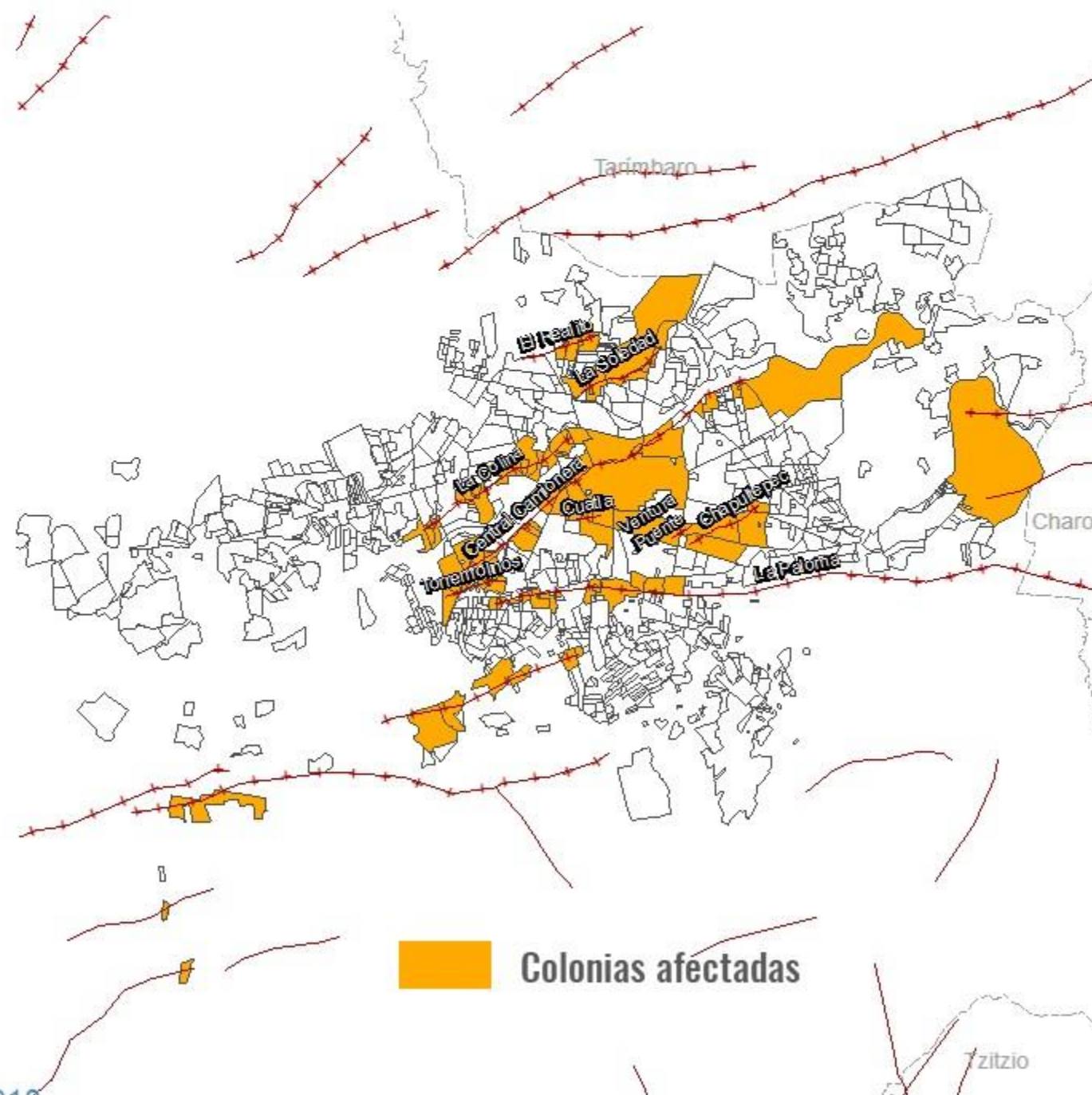

# La Población

# POBLACIÓN

El municipio para el año 2020, tuvo una población de **849,053** habitantes.

Habitantes en la ciudad de Morelia

**797,773**

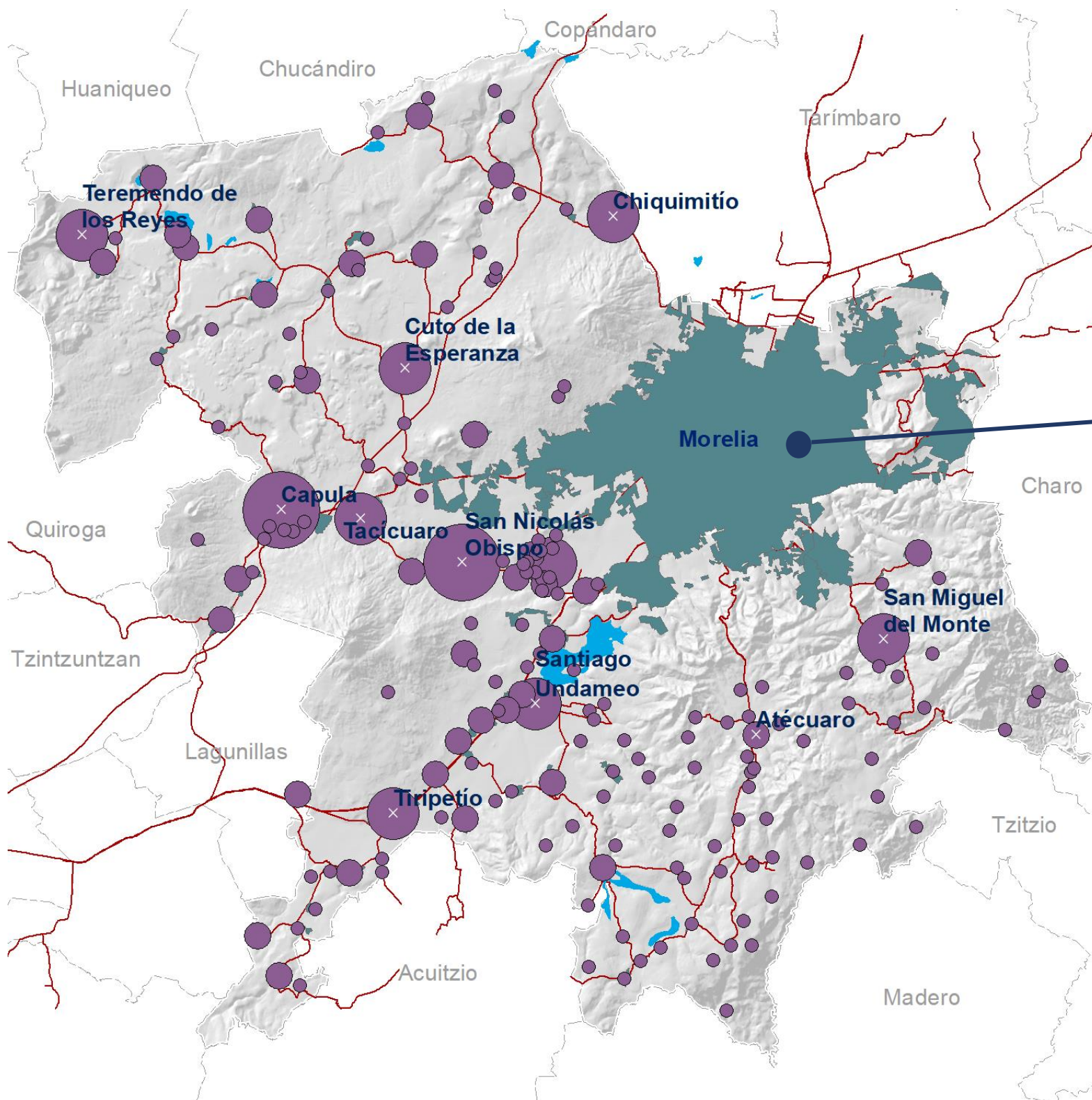

## Población total por localidad

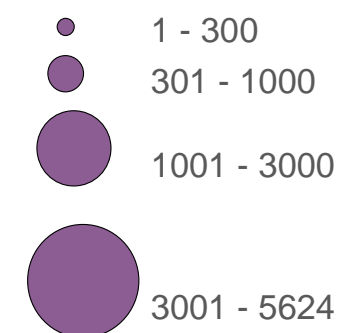

# ESTRUCTURA DE LA POBLACIÓN

Relación hombres - mujeres: **92**

Edad mediana: **30**

Presenta una tendencia a la **disminución** en los grupos etarios de **niños, jóvenes y adultos jóvenes**, y un **incremento** en los grupos de población **adulta y adultos mayores**.

Población migrante: **5.8%**

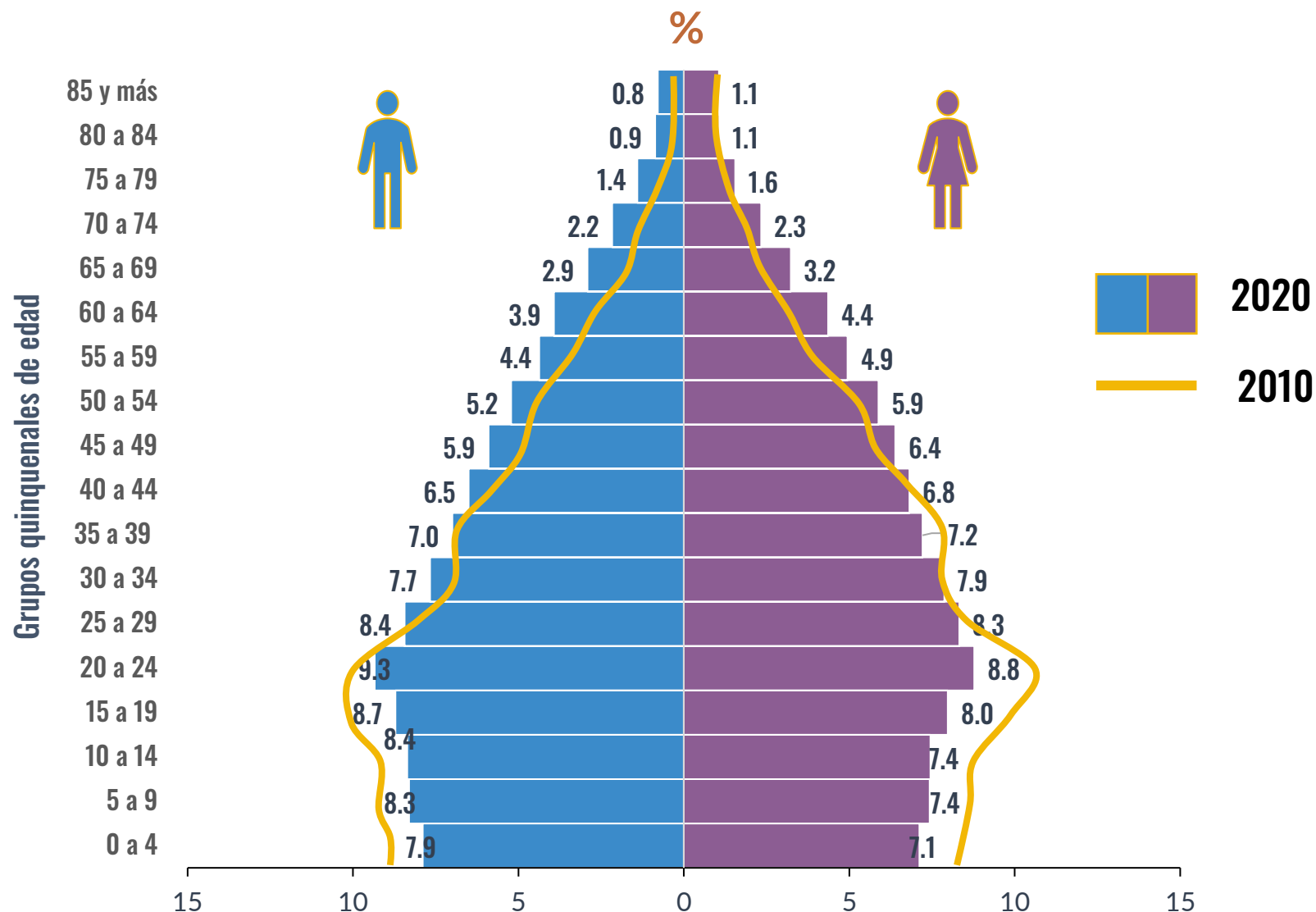

# DENSIDAD POBLACIONAL Y HOGARES EN LA CIUDAD

## DENSIDAD POBLACIONAL

La mayor cantidad de población se concentra del **norte a noreste** del área urbana de Morelia.

En la periferia se tiene una densidad alta en:

- Conjunto habitacional
- Villas del Pedregal
- Villa Magna
- Jardín de la Montaña
- La Hacienda
- Villas de la Loma
- Misión del Valle.



## Hogares en la ciudad

**231,069** hogares en viviendas particulares habitadas. De los cuales:

- 63%** con jefatura masculina
- 37%** con jefatura femenina



Población dentro de los hogares con jefaturas en la ciudad:

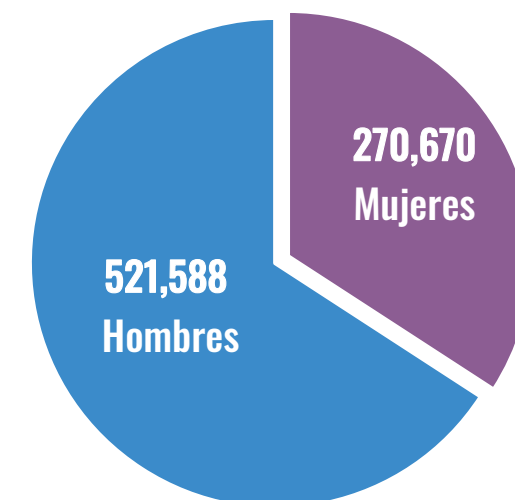

# SERVICIOS DE SALUD

**67** de cada 100 habitantes están afiliados a servicios de salud .



Cuenta con el **mayor número** de personas afiliadas.



Ocupada el **segundo lugar** con población afiliada a servicios médicos.



Es el **tercer lugar** con población afiliada a servicios de salud.

Más de **50** localidades o pequeños caseríos carecen de servicios de salud en más de un **50%**.

# SERVICIOS DE SALUD en la Ciudad

**251,732** personas no se encuentran afiliadas a ningún servicio médico.

**546,041** están afiliadas a algún servicio de salud:

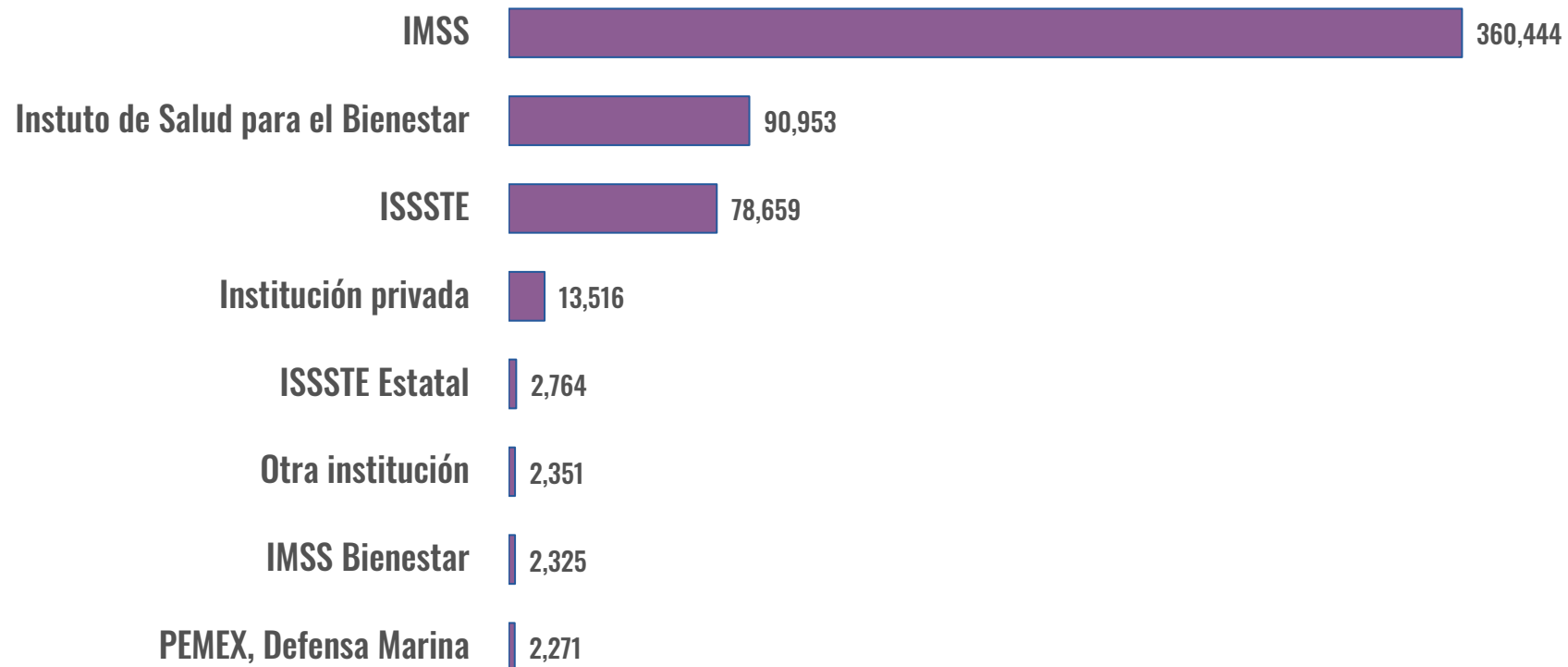

# DISCAPACIDAD

**5** de cada **100** personas tienen alguna condición de discapacidad



La principal discapacidad es la población que tiene una **limitación para caminar o moverse.**



Seguido de aquellas que tienen **deficiencia para ver y/o escuchar.**

**Localidades con más altos porcentajes** con población con algún tipo de discapacidad son:

- Tacícuaro
- Tiripetío
- Teremendo de los Reyes
- Atapaneo
- Chiquimitío
- San Miguel del Monte.

# DISCAPACIDAD

En la ciudad hay **38,258** personas con alguna discapacidad:

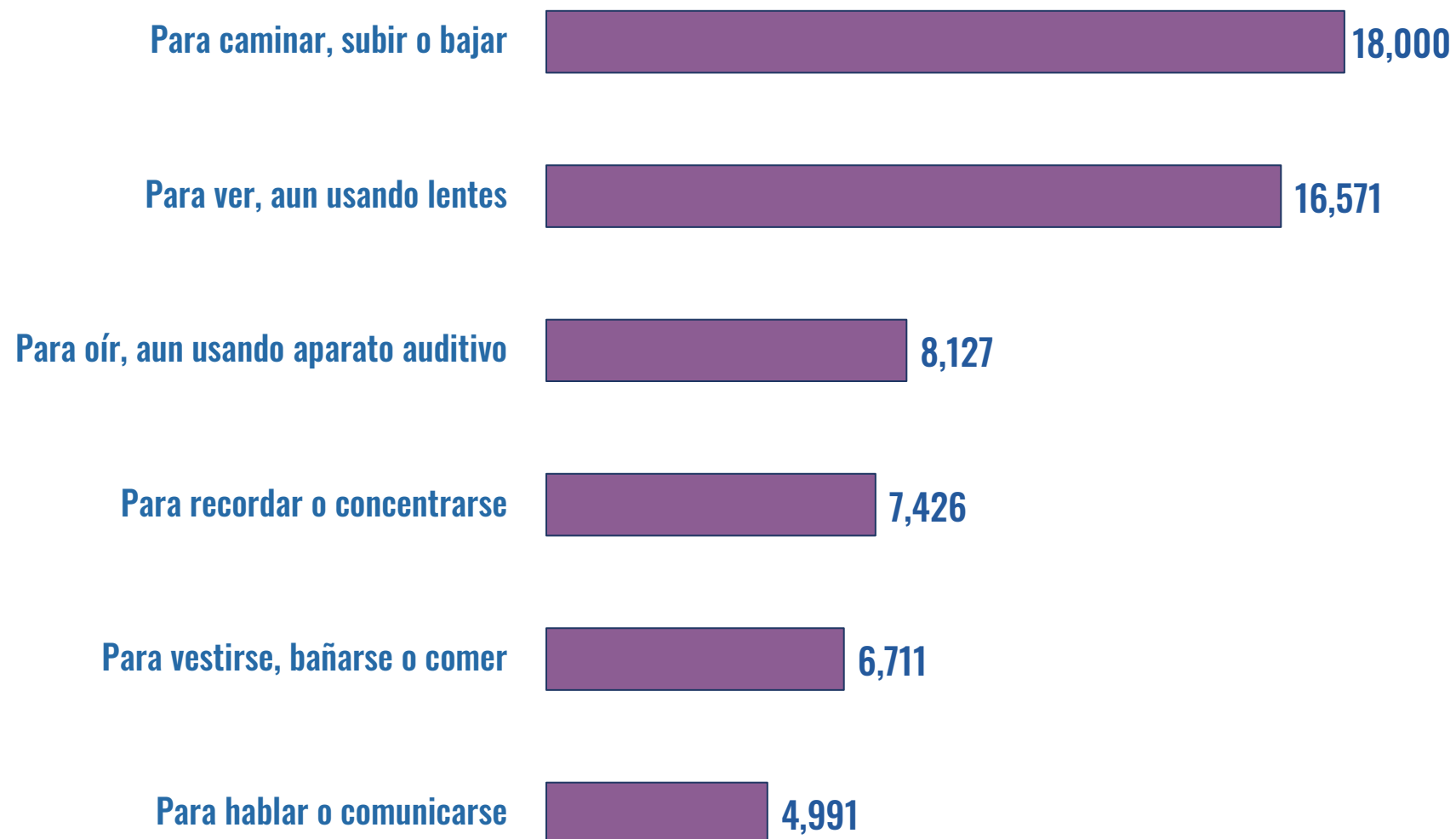

# GRADO PROMEDIO DE ESCOLARIDAD DE ESCOLARIDAD

En el municipio de Morelia se tiene un **grado promedio de escolaridad de 7.4**, equivalente al segundo año de secundaria.

En la ciudad de Morelia es de

**9.4**

Equivalentes al primer año de preparatoria

Grado promedio de escolaridad en las localidades

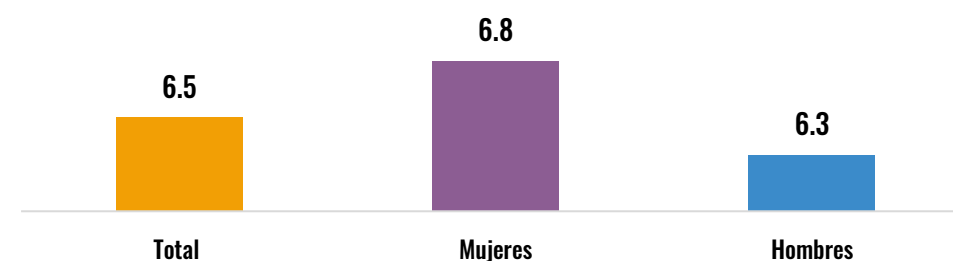

Grado promedio de escolaridad

- 0 - 5
- 6 - 7
- 8
- 9 - 10

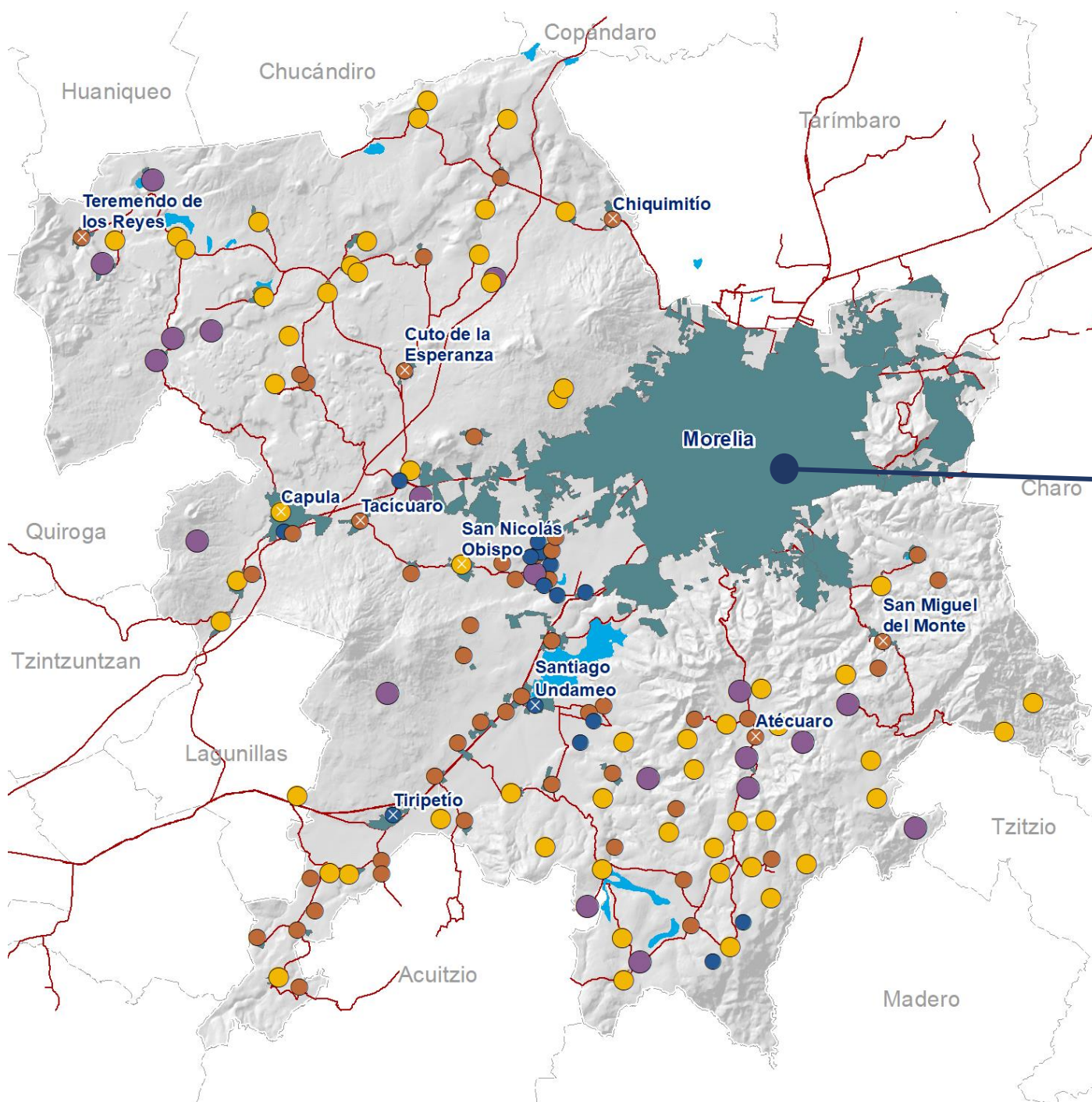

# ASISTENCIA ESCOLAR

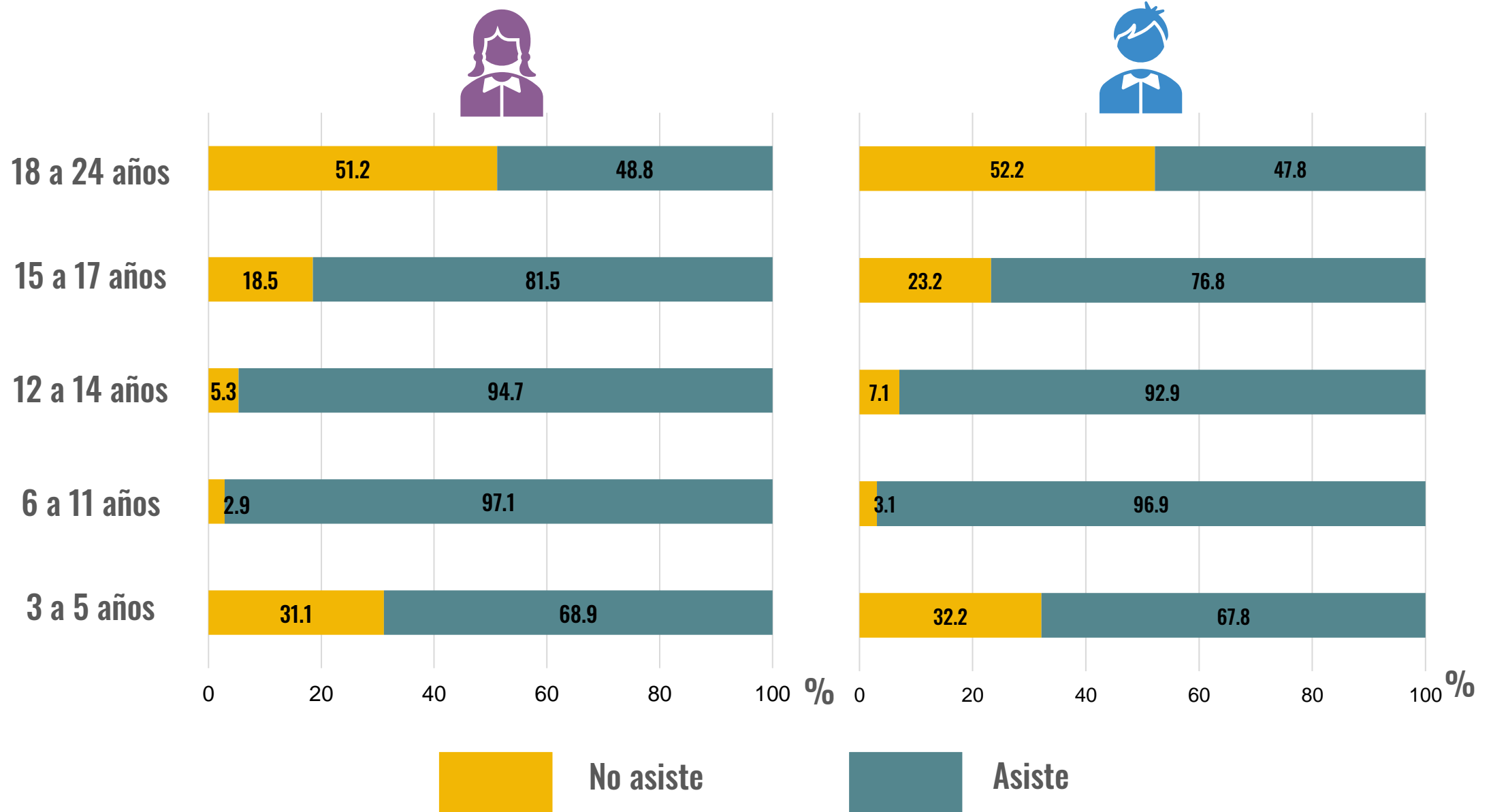

**La población de 6 a 11 años es la que en mayor porcentaje asiste a la escuela.**

# ANALFABETISMO

**Población de 8 a 14 años  
que no sabe saben leer y  
escribir:**

**996** hombres

**667** mujeres

**Población de 15 años  
analfabetas:**

**8,704** mujeres

**6,040** hombres

# ÍNDICE DE REZAGO SOCIAL

**14** localidades tienen un índice de rezago social Alto.

**19** localidades clasificadas con un índice de valor Medio.

Resto de localidades Bajos o Muy bajos.

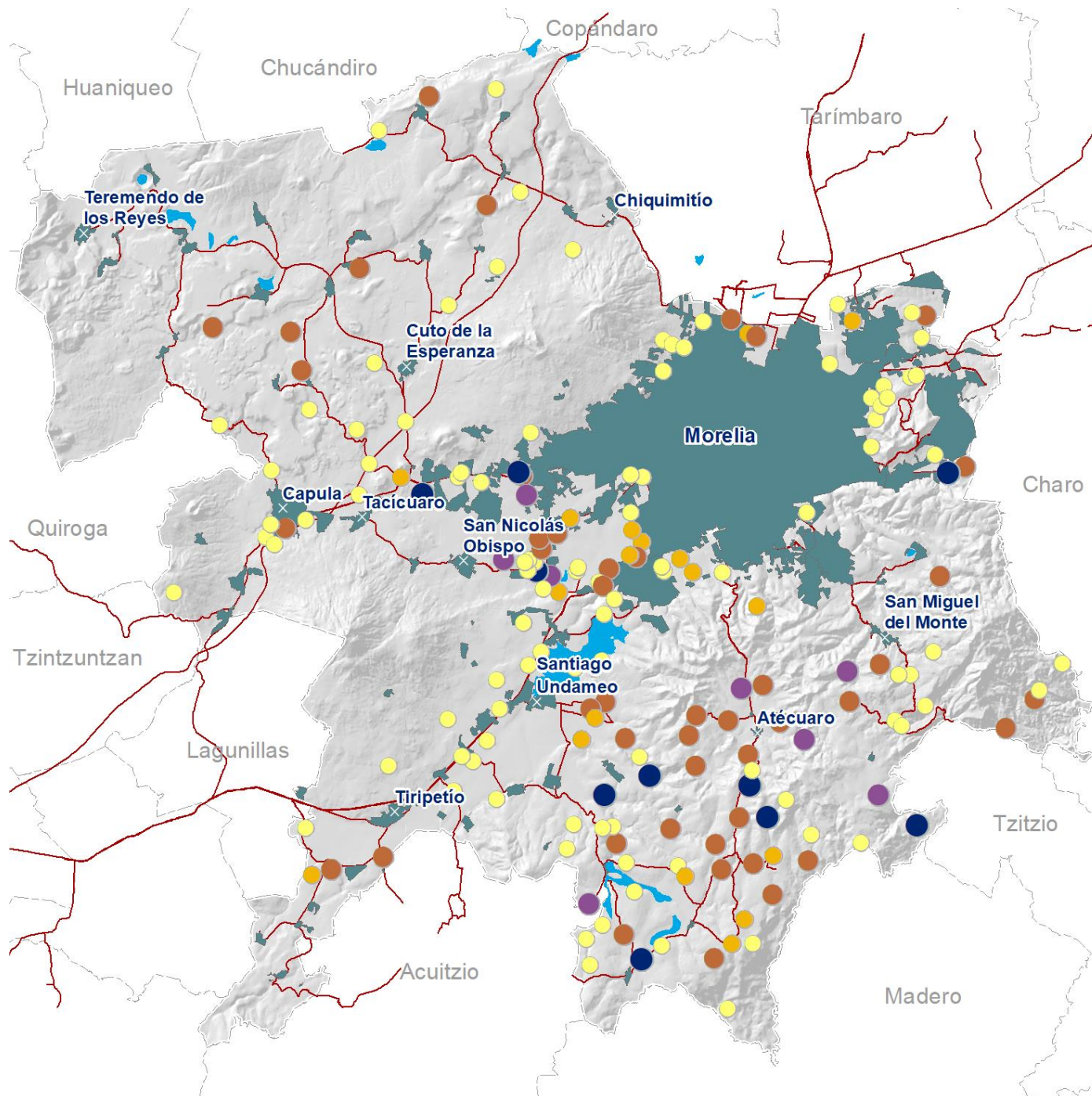

## Grado de rezago social

- Sin dato
- Muy bajo
- Bajo
- Medio
- Alto

# MARGINACIÓN URBANA

Zonas periféricas con grados más altos de marginación.

En la zona norte las colonias:

- Lago
- Solidaridad
- Alrededores de Torreón Nuevo

En la zona oriente las colonias:

- Vicente Lombardo Toledano
- Lomas de la Aldea

En la zona poniente las colonias:

Alrededores de Ciudad Jardín

En la zona sur las colonias:

- Praderas del sur
- Colonias en los alrededores de la tenencia Morelos

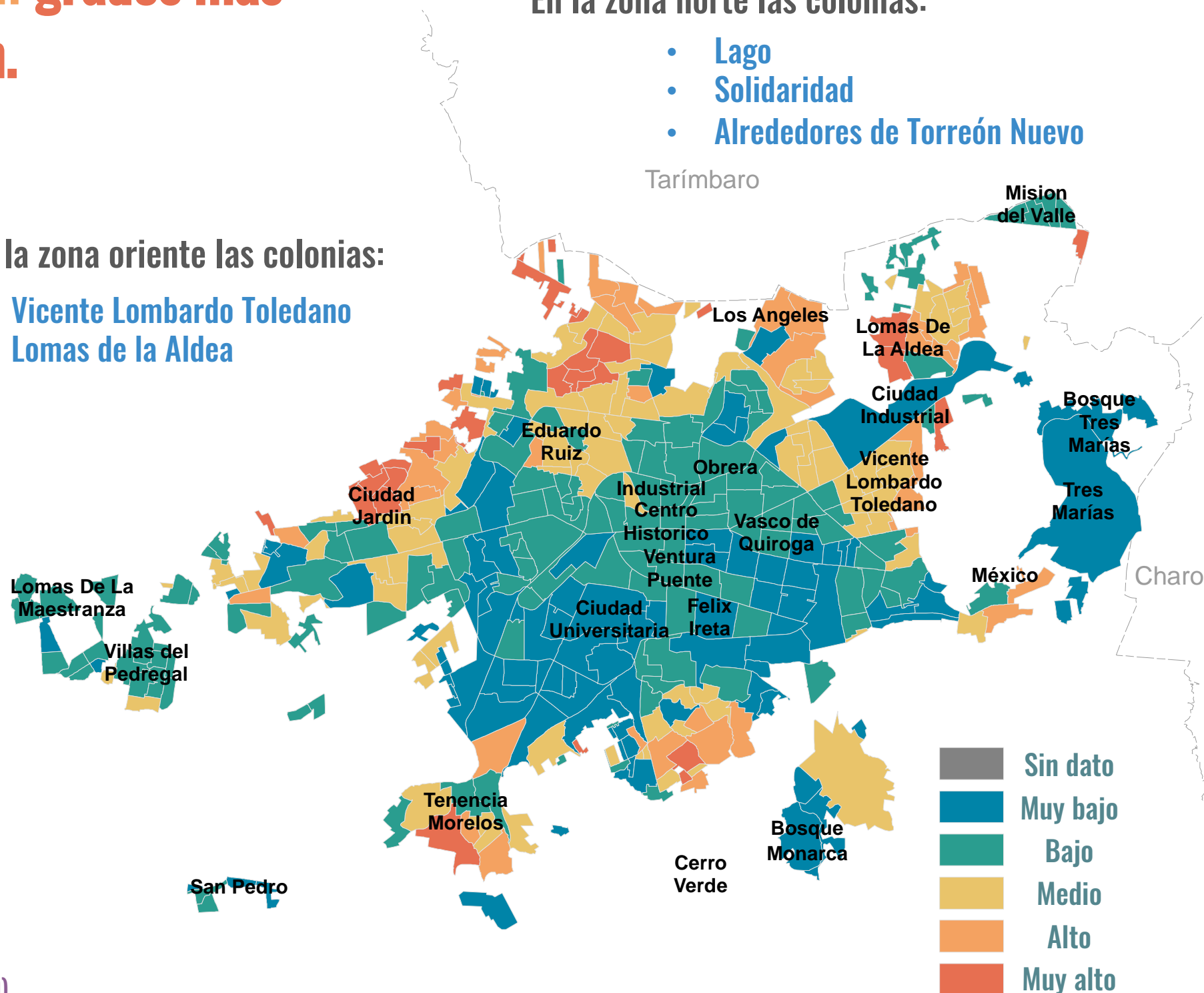

# LENGUAS INDÍGENAS

**5** mil habitantes indígenas se tienen en Morelia.



**47** localidades y/o colonias con presencia de población indígena.

En Teremendo de los Reyes el **23%** son población que habita en hogares indígenas.

Alrededores de la Mintzita presencia de población indígena.

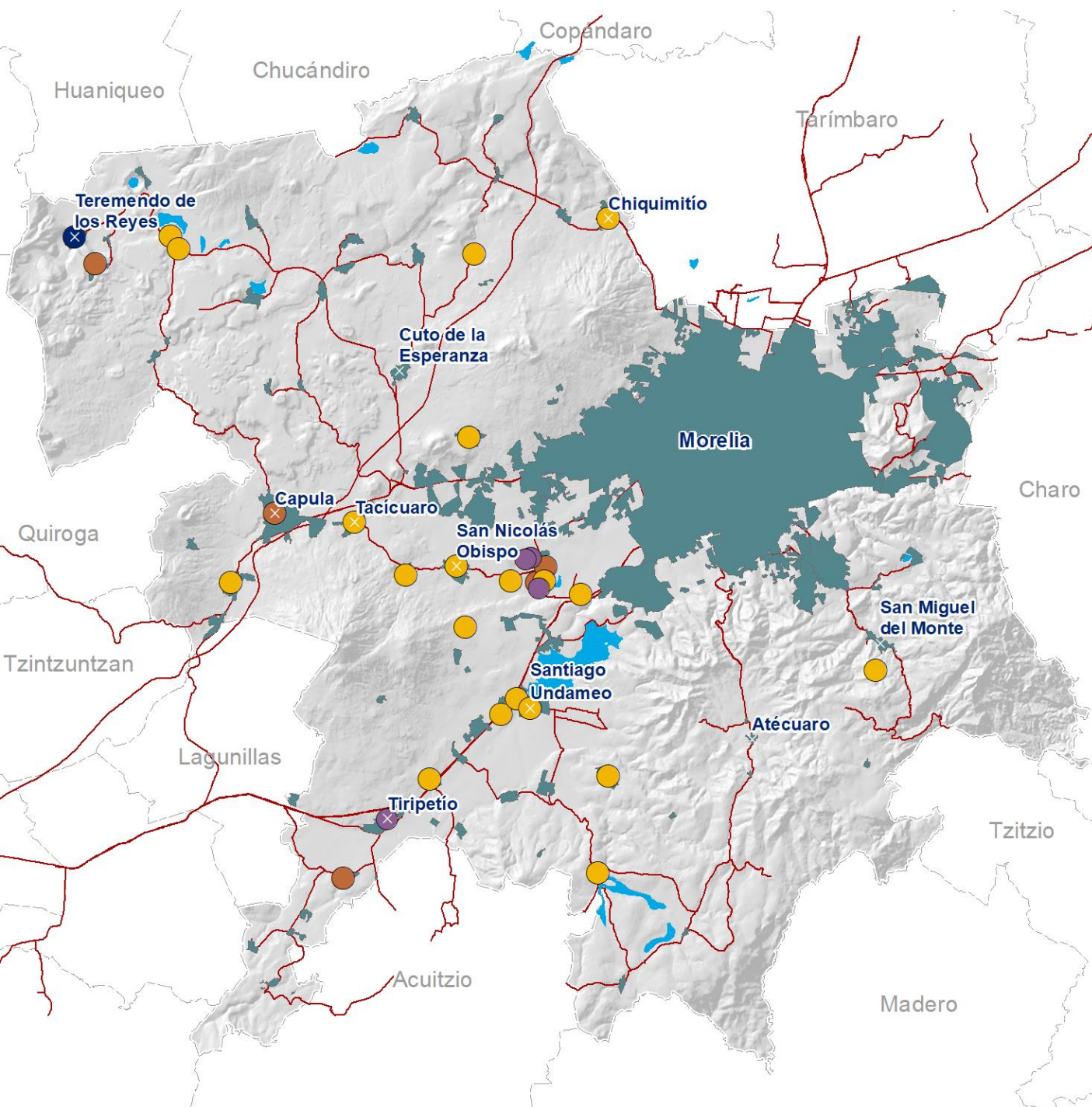

Población de 3 años y más que habla alguna lengua indígena

- 1 - 5
- 6 - 10
- 11 - 27
- 28 - 209

# DISPONIBILIDAD DE BIENES

Porcentajes de disponibilidad  
de bienes en las viviendas

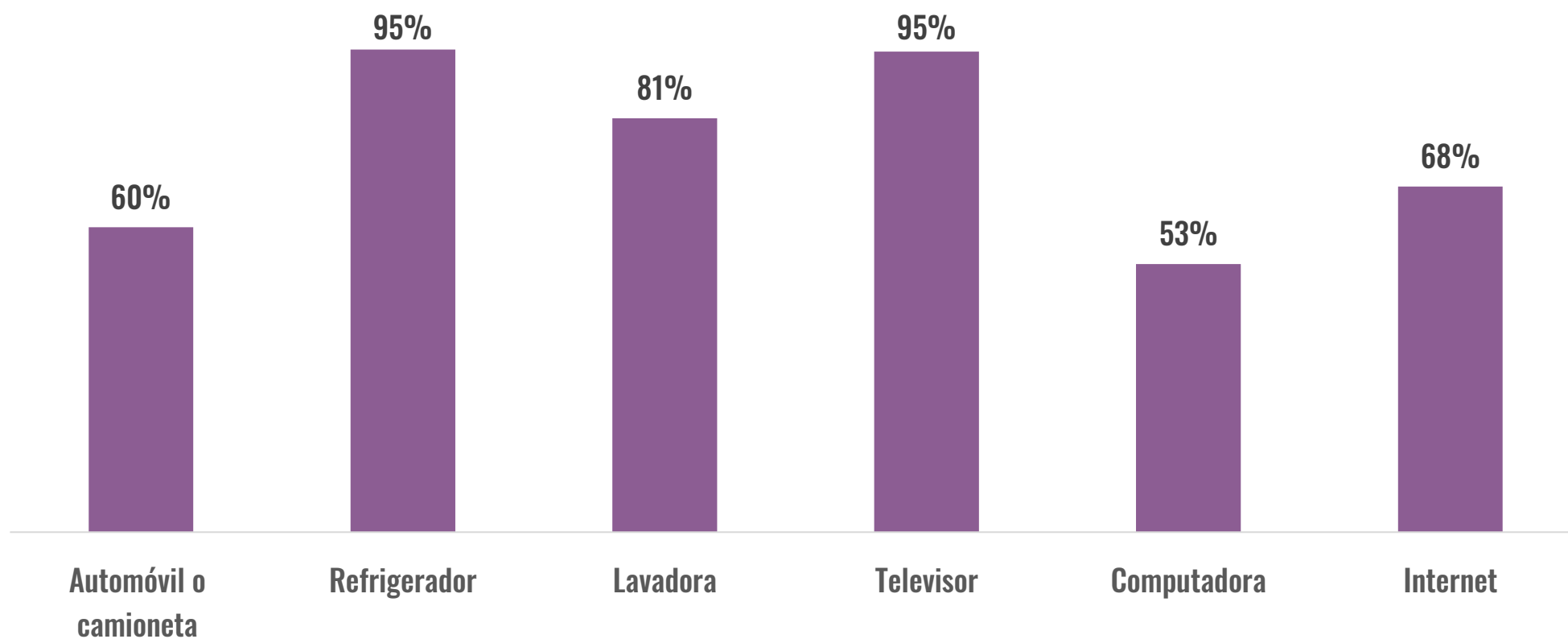

# Las localidades rurales y la ciudad

# SISTEMA DE LOCALIDADES

## Tipología de localidades

**94%** (797,773 habitantes)  
de la población se concentra en  
la ciudad de Morelia

**6%** (51,280 habitantes)  
de la población se encuentra  
distribuida en 183 localidades  
rurales



## Red vial y conectividad- distancia

**25 minutos promedio**  
se encuentran las localidades de la  
ciudad de Morelia

**3 localidades se encuentran a 45 minutos:**  
Aracurio  
Teremendo de los Reyes y  
Terehuicho)



**85%** de localidades  
dispone de transporte público

# SERVICIOS BÁSICOS DE LAS VIVIENDAS

Nivel Municipal

**244,289** viviendas particulares habitadas en el municipio de Morelia

**3.5** promedio de ocupantes por vivienda

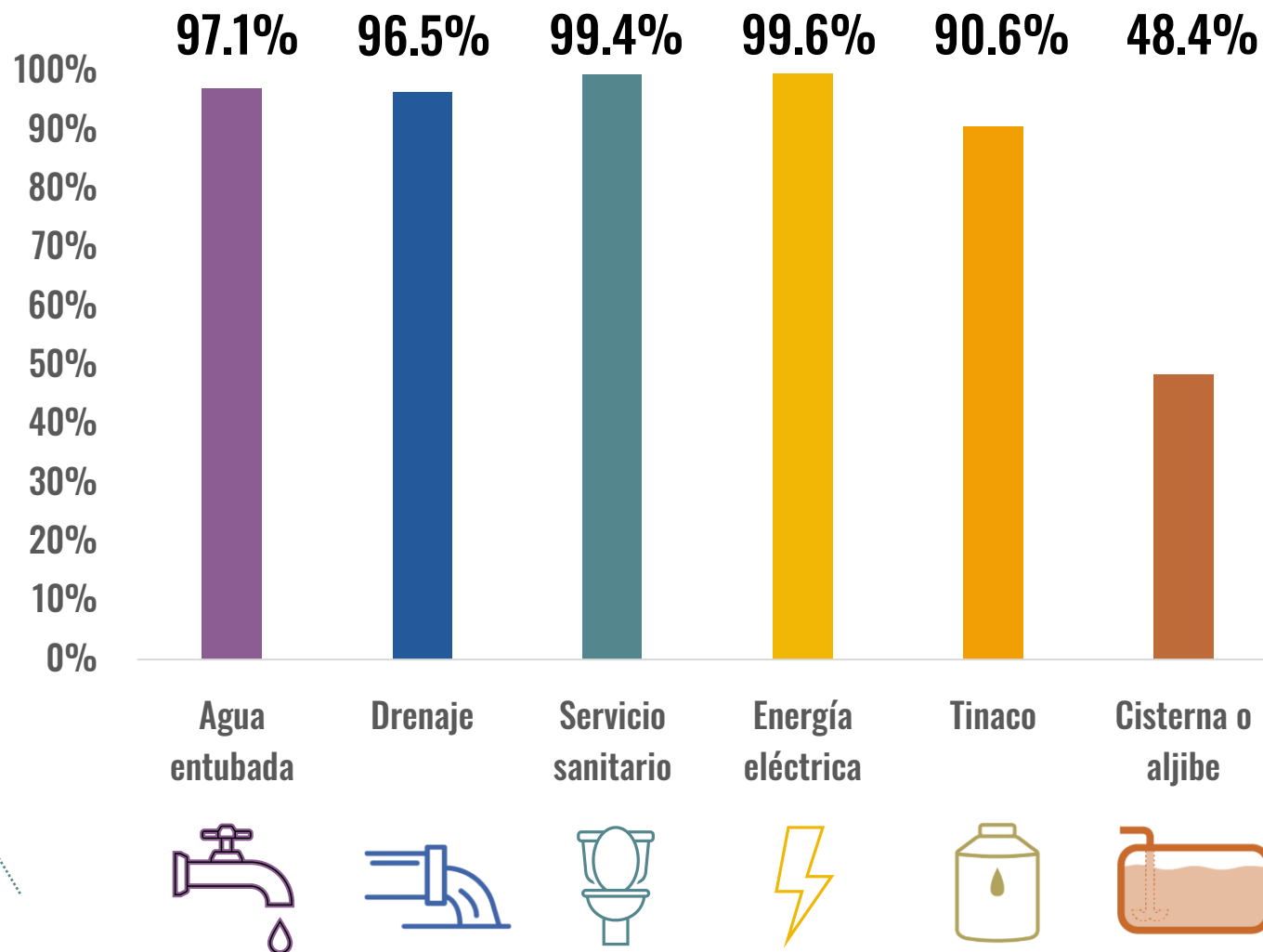

**26%** de  
localidades  
no disponen de  
pavimento en sus  
vialidades

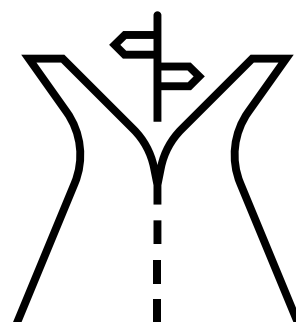

**66%** de  
localidades  
tienen plaza pública

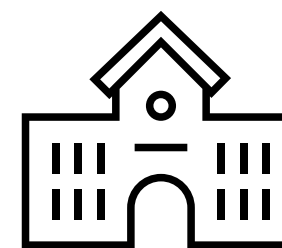

**Infraestructura y  
equipamiento en  
localidades rurales**

**21%** de  
localidades  
Cuenta con plaza  
pública o jardín  
público

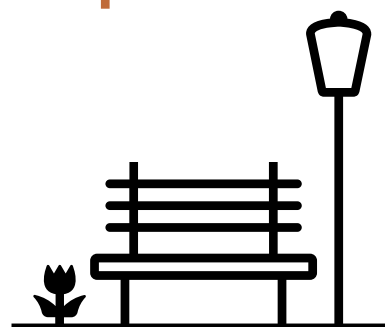

**15** localidades  
cuentan con salón de  
usos múltiples

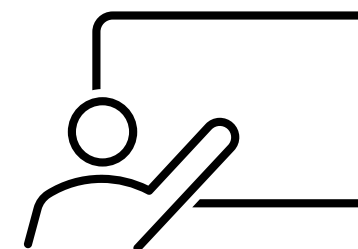

# SERVICIOS BÁSICOS

## DE LAS VIVIENDAS EN LAS LOCALIDADES

### Agua potable

**66%** de las localidades cuenta con **red pública**

**1** localidad sólo hay **llaves públicas**

**17%** de las localidades se abastece mediante **mangueras**

**13%** de las localidades no cuenta con **red de agua entubada**

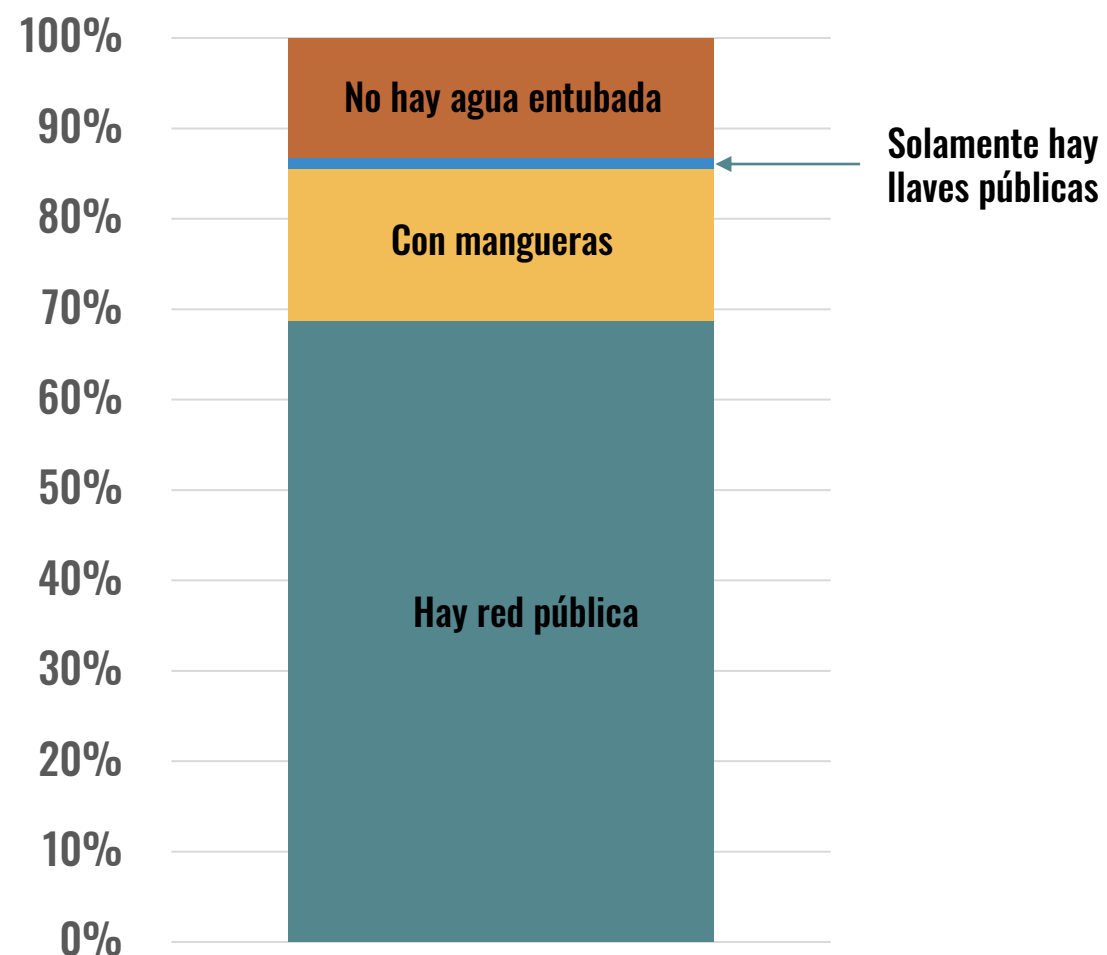
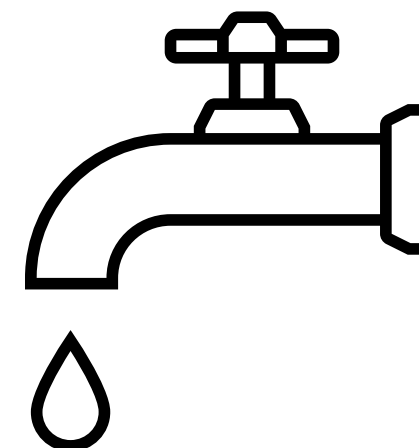

# SERVICIOS BÁSICOS

## DE LAS VIVIENDAS EN LAS LOCALIDADES

### Drenaje

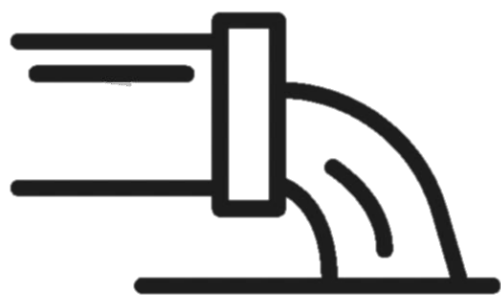

**40%** de las localidades cuenta con **red pública de drenaje**

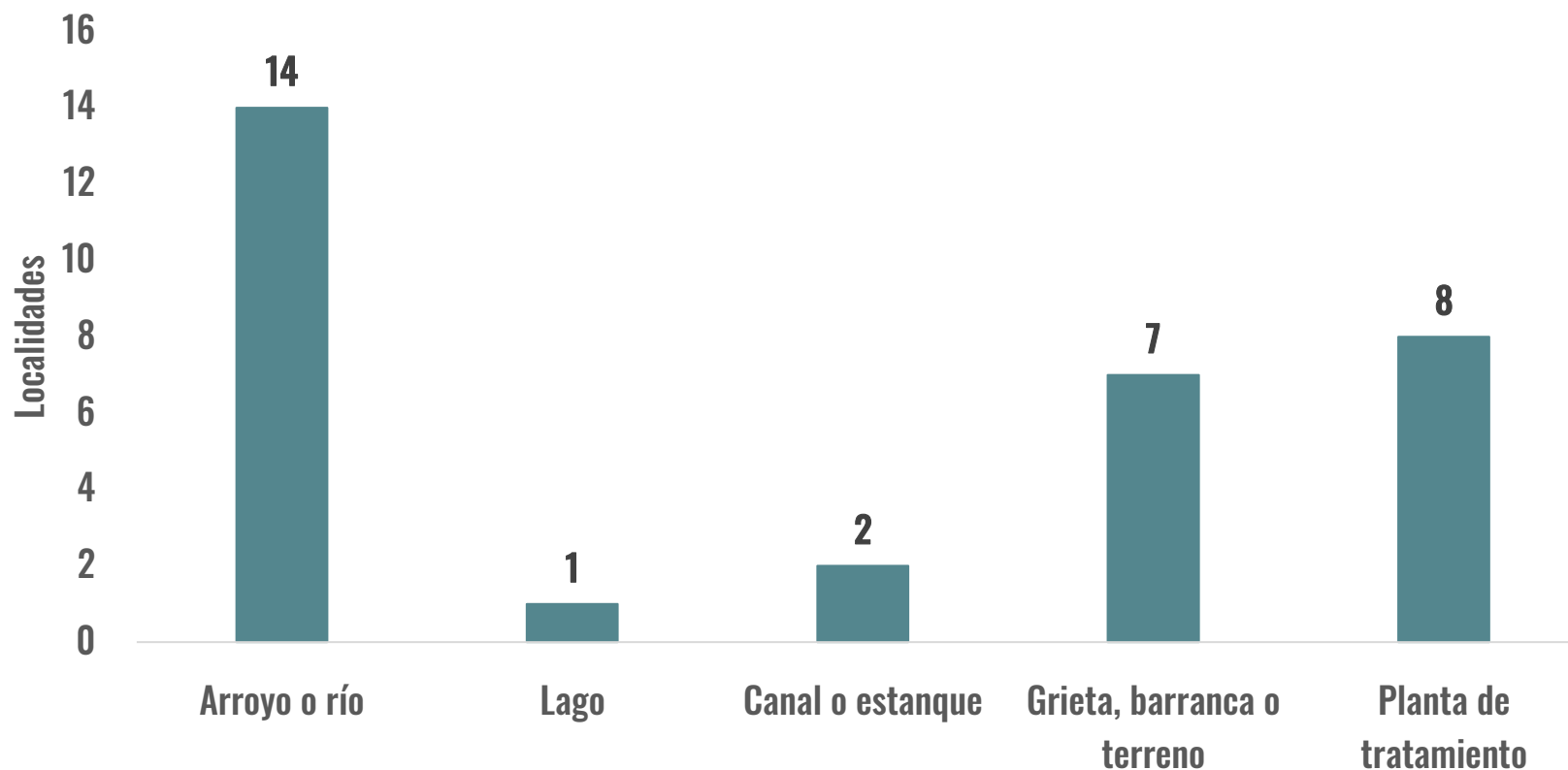

### Destino del drenaje en las localidades rurales

# SERVICIOS BÁSICOS DE LAS VIVIENDAS EN LAS LOCALIDADES

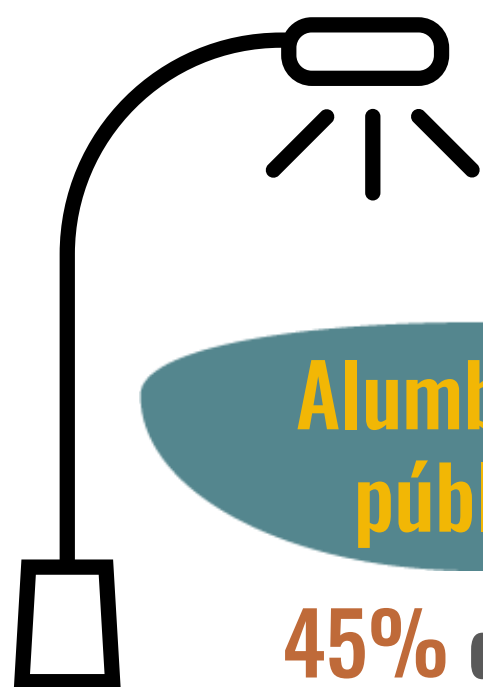

**Alumbrado público**

**45%** de las localidades cuenta con alumbrado público



**7%** de las localidades dispone del servicio sólo en la mitad

**36%** de las localidades están cubiertas en su mayor parte

**7%** de las localidades cuenta con el servicio en menos de la mitad



**4** de las localidades no cuentan con el servicio

# SERVICIOS BÁSICOS

## DE LAS VIVIENDAS EN LAS LOCALIDADES

### Recolección de basura

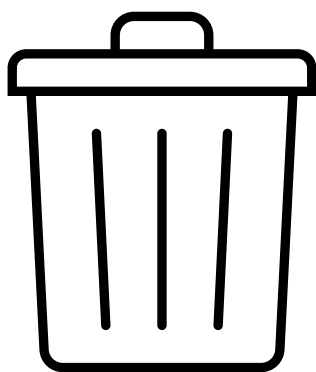

**75%** de las localidades tiene servicio de **Recolección de basura**

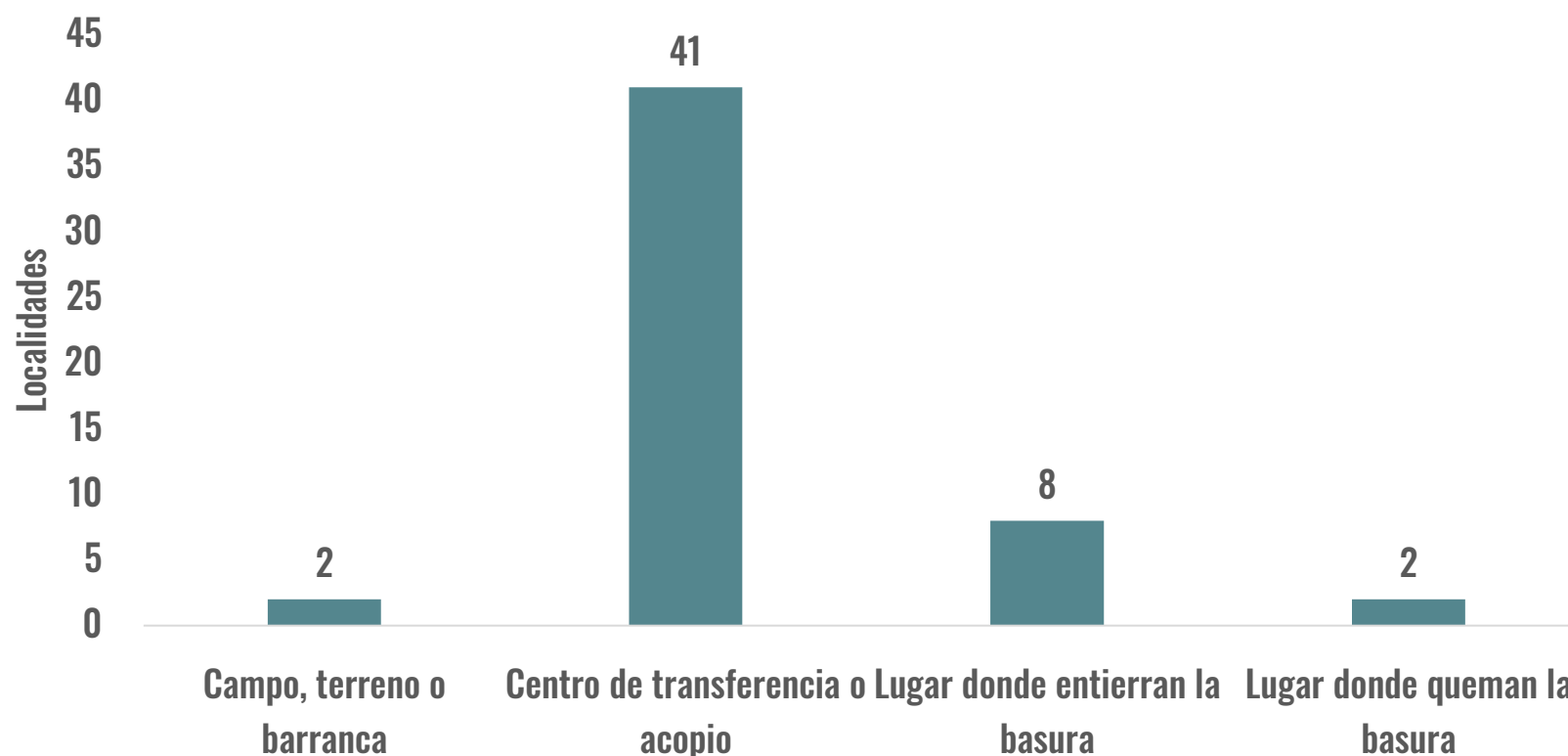

### Destino de la basura en las localidades rurales

# TELECOMUNICACIONES EN LAS LOCALIDADES

## Disponibilidad de telecomunicaciones en las localidades rurales

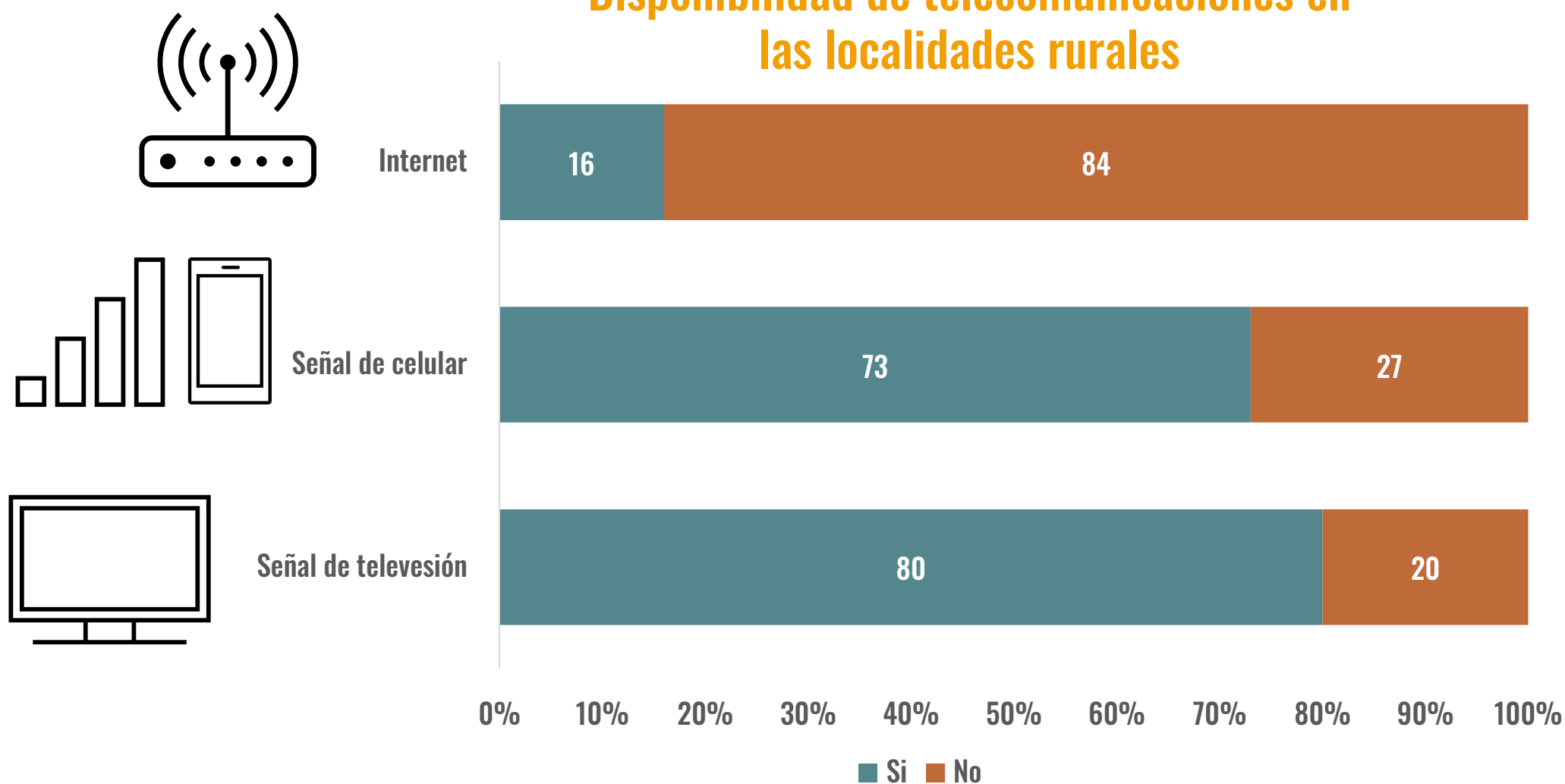

# LA CIUDAD DE MORELIA Y SU ENTORNO URBANO

El modelo de crecimiento urbano de la ciudad es de manera horizontal, disperso y desconectado

Al interior de la ciudad las colonias con mayor densidad poblacional son:

**Wenceslao Victoria, Eduardo Ruíz, Infonavit La Colina, Primo Tapia poniente e Infonavit Adolfo López Mateos**

Las más altas densidades habitacionales se ubican al poniente

**Villas del Pedregal y la Aldea**

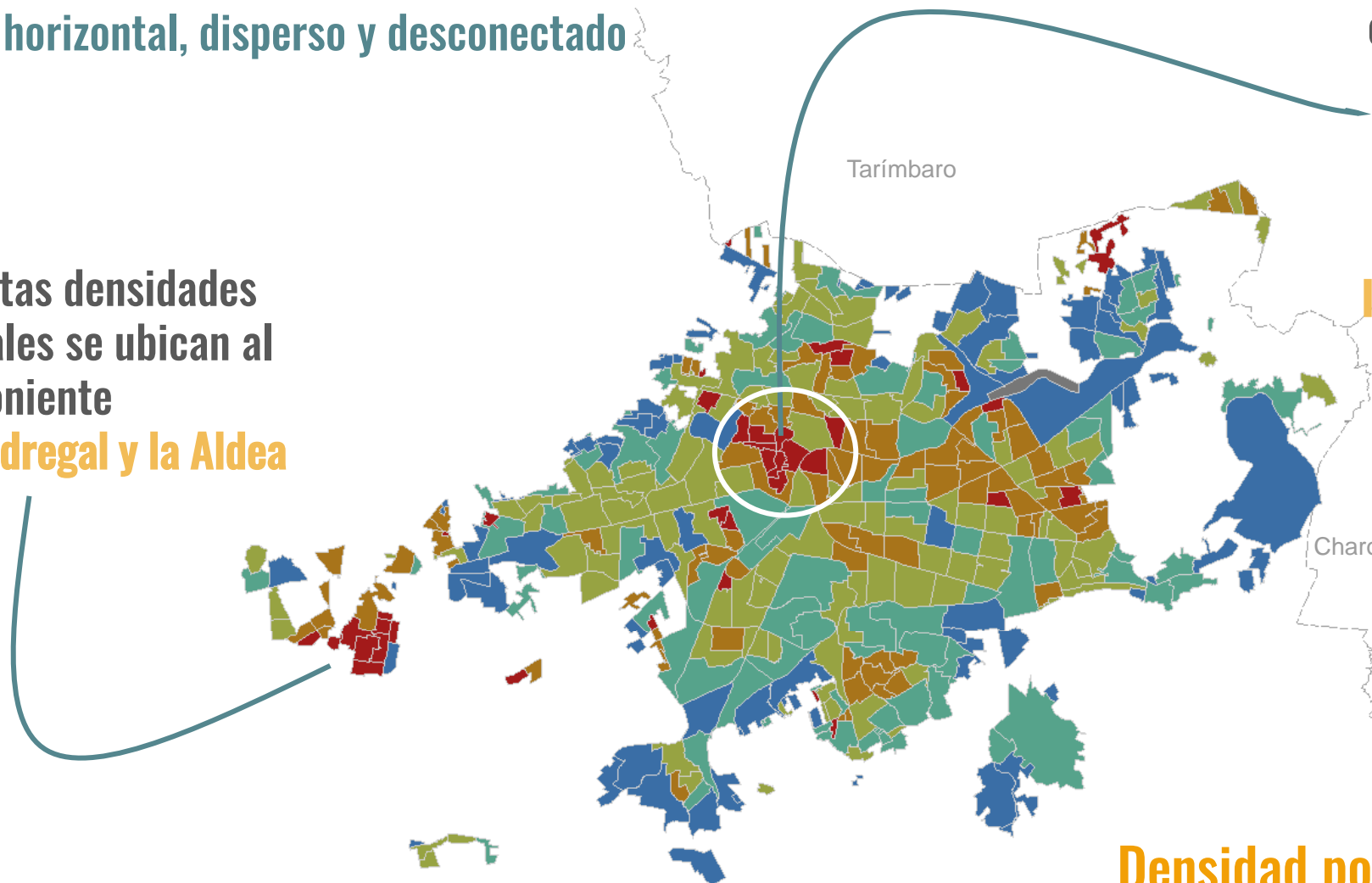

**Densidad poblacional (habitantes/hectáreas)**

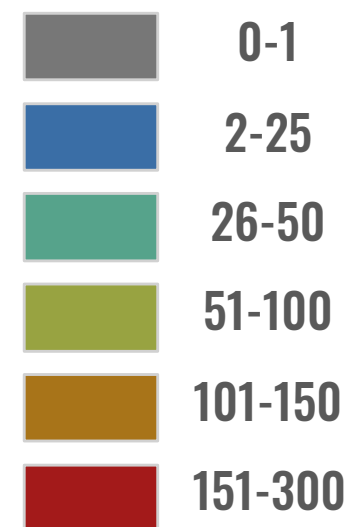

# LA CIUDAD DE MORELIA Y SU ENTORNO URBANO

## Vivienda

**297,082** viviendas  
particulares  
en la **zona urbana de  
Morelia**

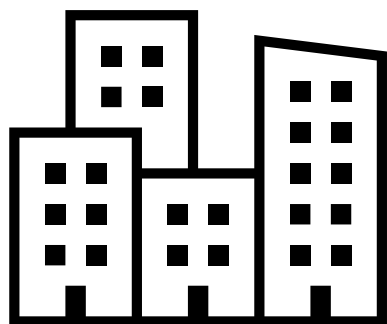

**20%** de las  
viviendas  
se encuentran  
**deshabitadas** (58,126).

Las zonas con mayor  
porcentaje de vivienda  
deshabitada se ubican en la  
periferia de la ciudad  
**Villas del Pedregal, Villa  
Magna, Camponubes, Lomas  
de la Maestranza, Jardín de la  
Montaña, Misión del Valle y  
Arko San Pedro**

El **Centro** también presenta un  
porcentaje relativamente alto  
de **desocupación de las  
viviendas**

# LA CIUDAD DE MORELIA Y SU ENTORNO URBANO

## Tipología de la vivienda

**42%** vivienda de tipo **popular**

**30%** vivienda de tipo **residencial**

**28%** vivienda de tipo **interés social**

## Condición de la vivienda

**66%** vivienda **propia**

**21%** vivienda **rentada**

**13%** vivienda **propiedad de algún familiar o prestada**

## Forma de adquisición de la vivienda

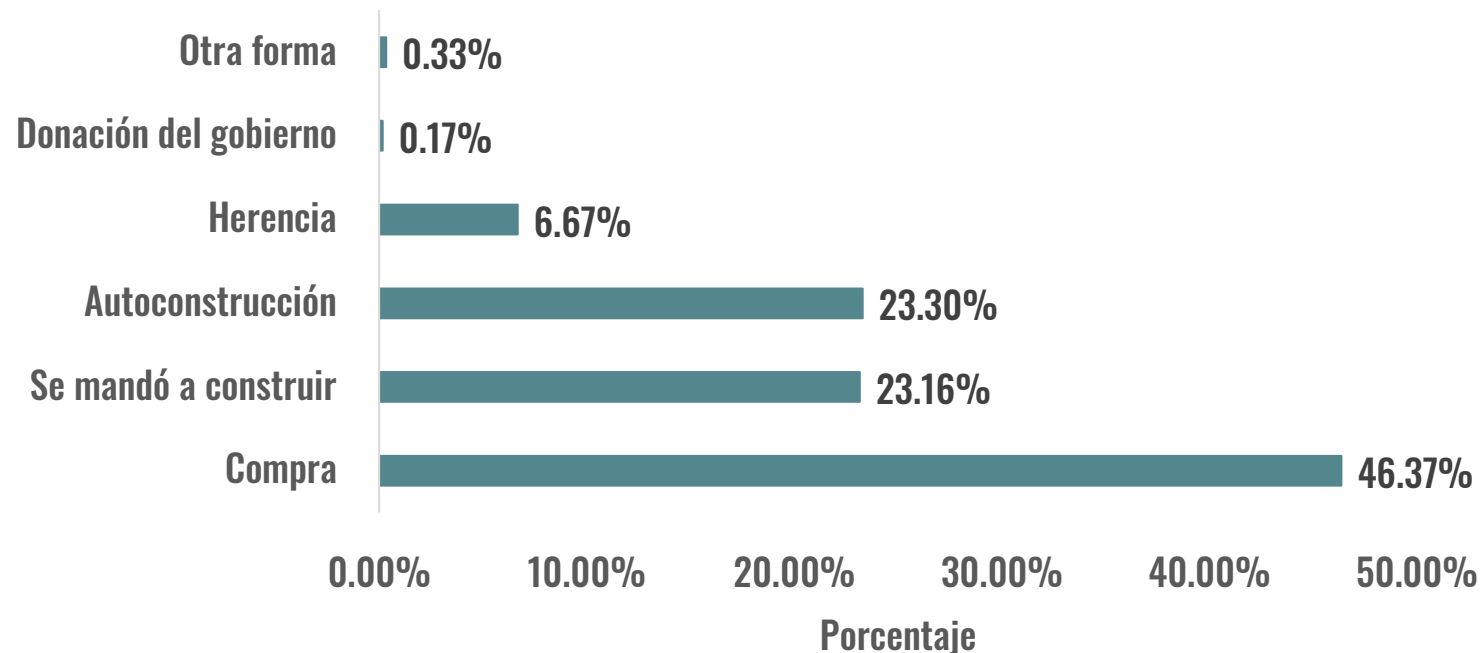

# LA CIUDAD DE MORELIA Y SU ENTORNO URBANO

## Techos

**95%** de los techos cuenta con **lozas de concreto**

**5%** se reparte entre **lamina metálica, de cartón o de asbesto, teja, tejamanil o madera**

## Pisos

**61%** cuenta con piso de **mosaico**

**37%** cuenta con **cemento**

**2%** cuenta con **piso de tierra**

### Materiales en pisos

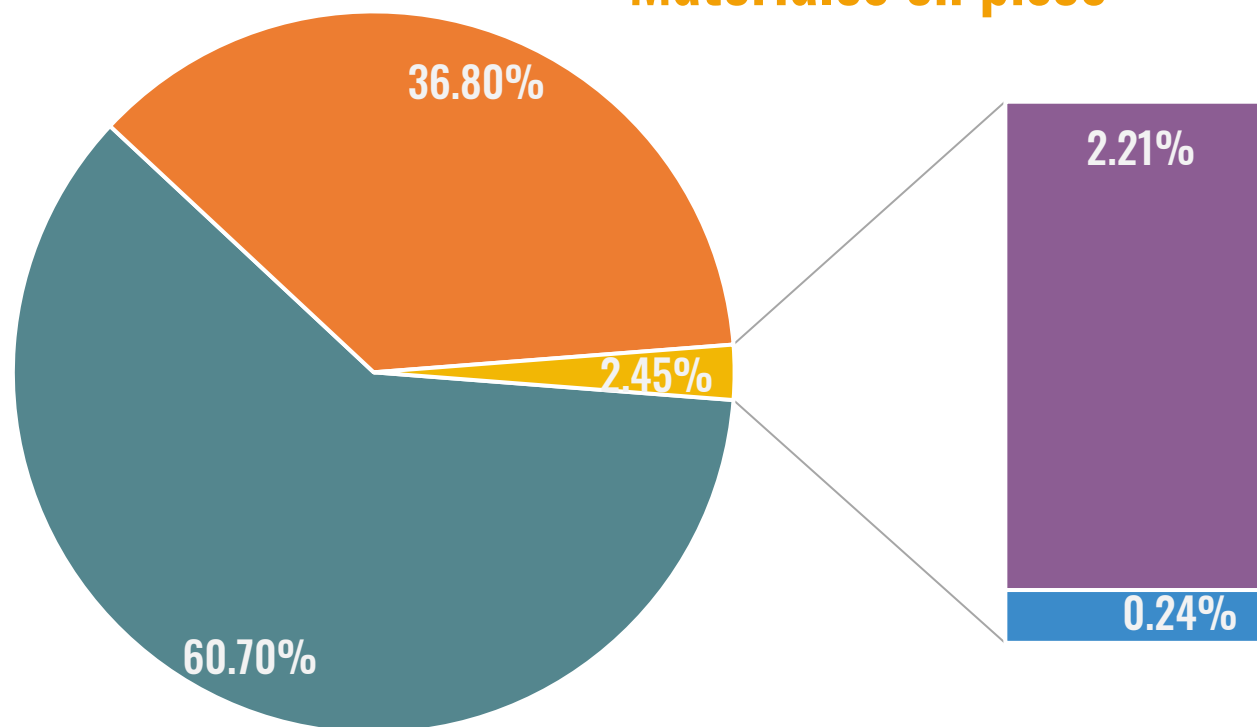

■ Madera, mosaico y otro recubrimiento ■ Cemento ■ Tierra ■ No especificado

# LA CIUDAD DE MORELIA Y SU ENTORNO URBANO

**Piso de tierra**

**4,709 viviendas** tienen piso de tierra se encuentran principalmente en colonias de la periferia

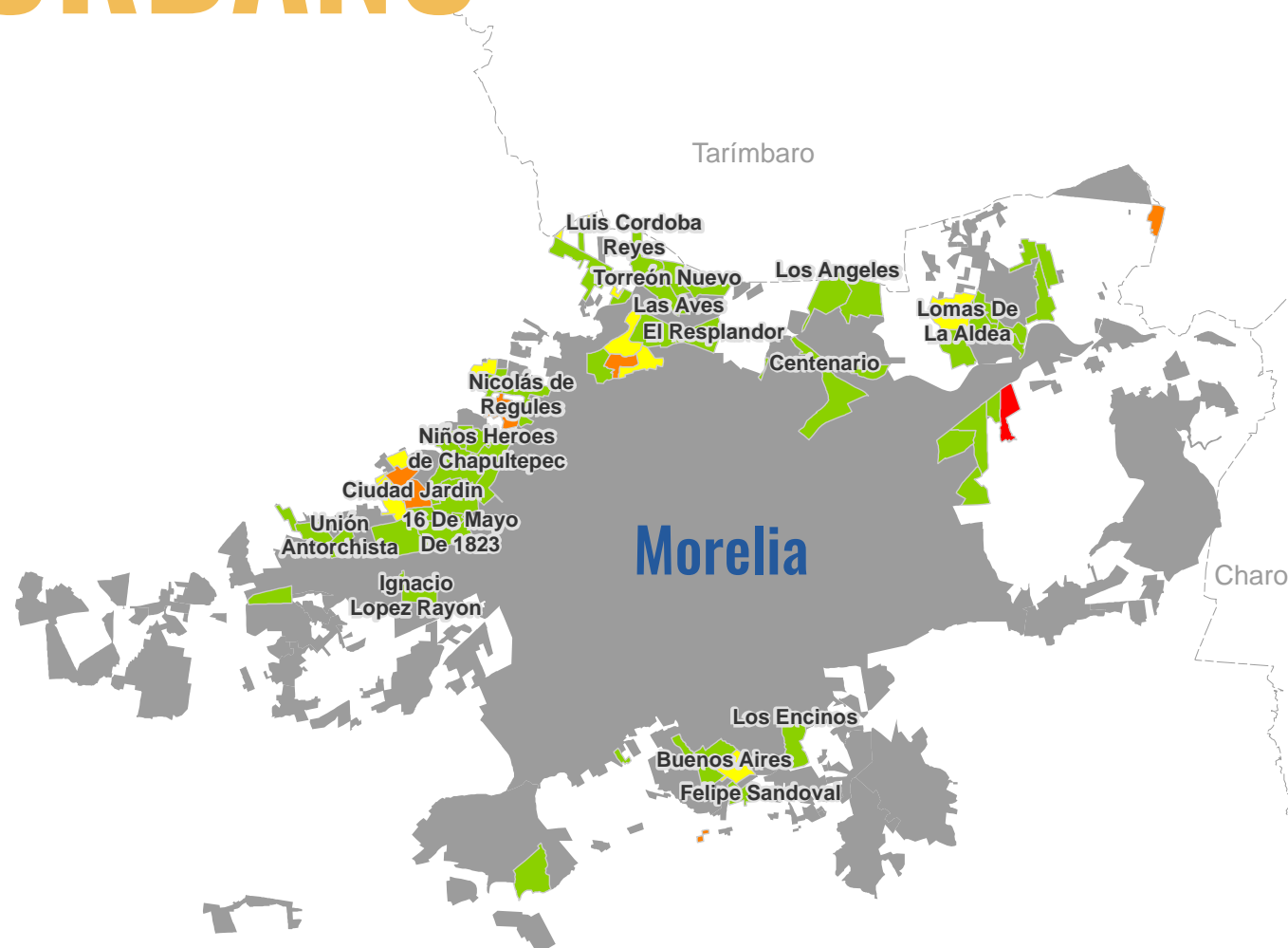

**Viviendas con piso de tierra (%)**

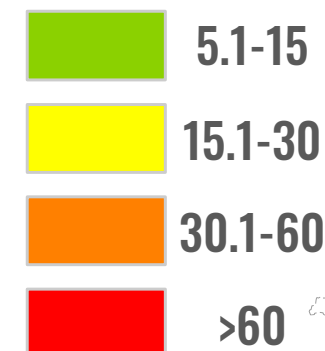

# LA CIUDAD DE MORELIA Y SU ENTORNO URBANO

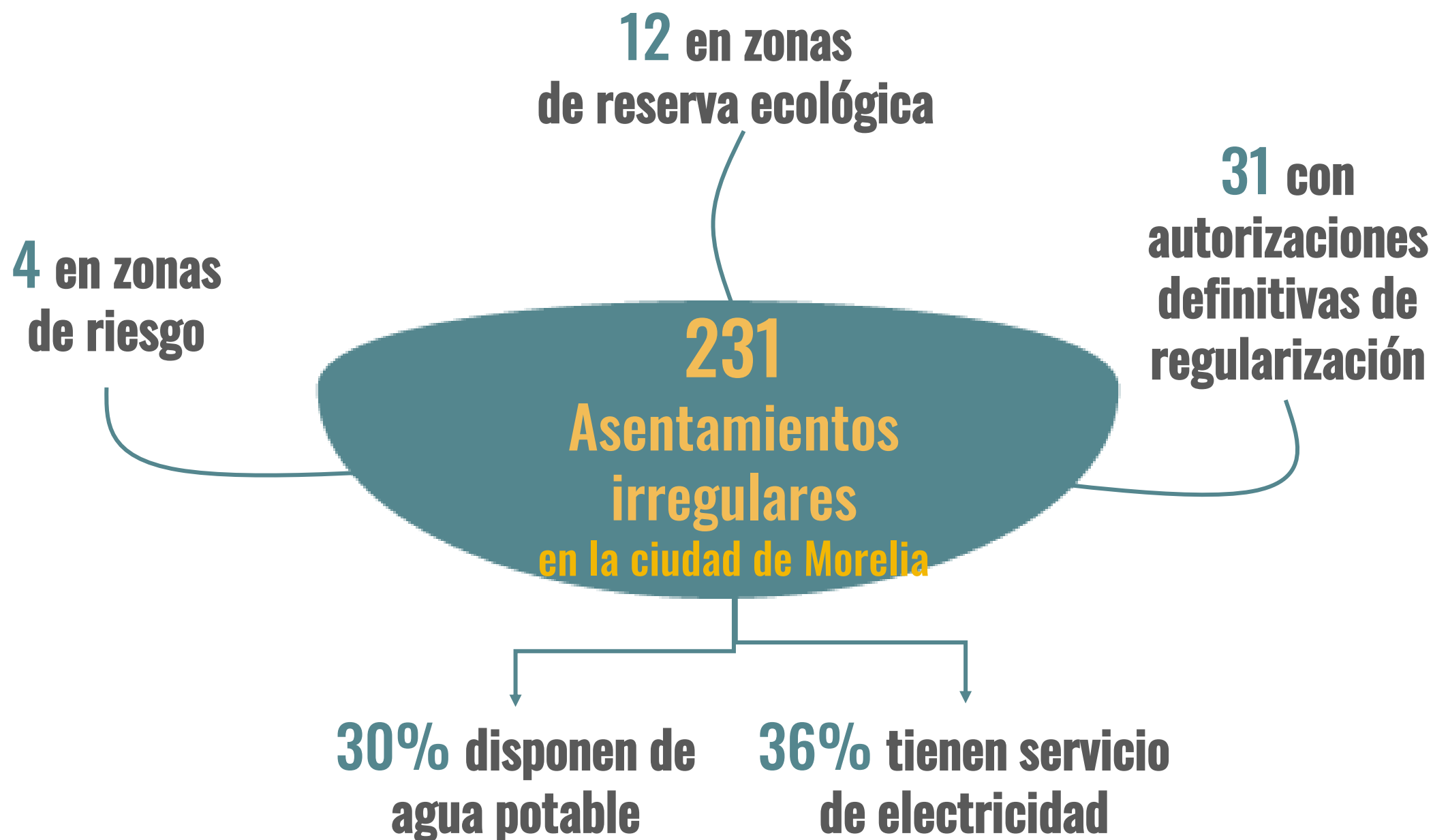

# LA CIUDAD DE MORELIA Y SU ENTORNO URBANO

## Movilidad y transporte

El principal medio de transporte de la población de Morelia sigue siendo el transporte público, principalmente utilizado para desplazarse al trabajo

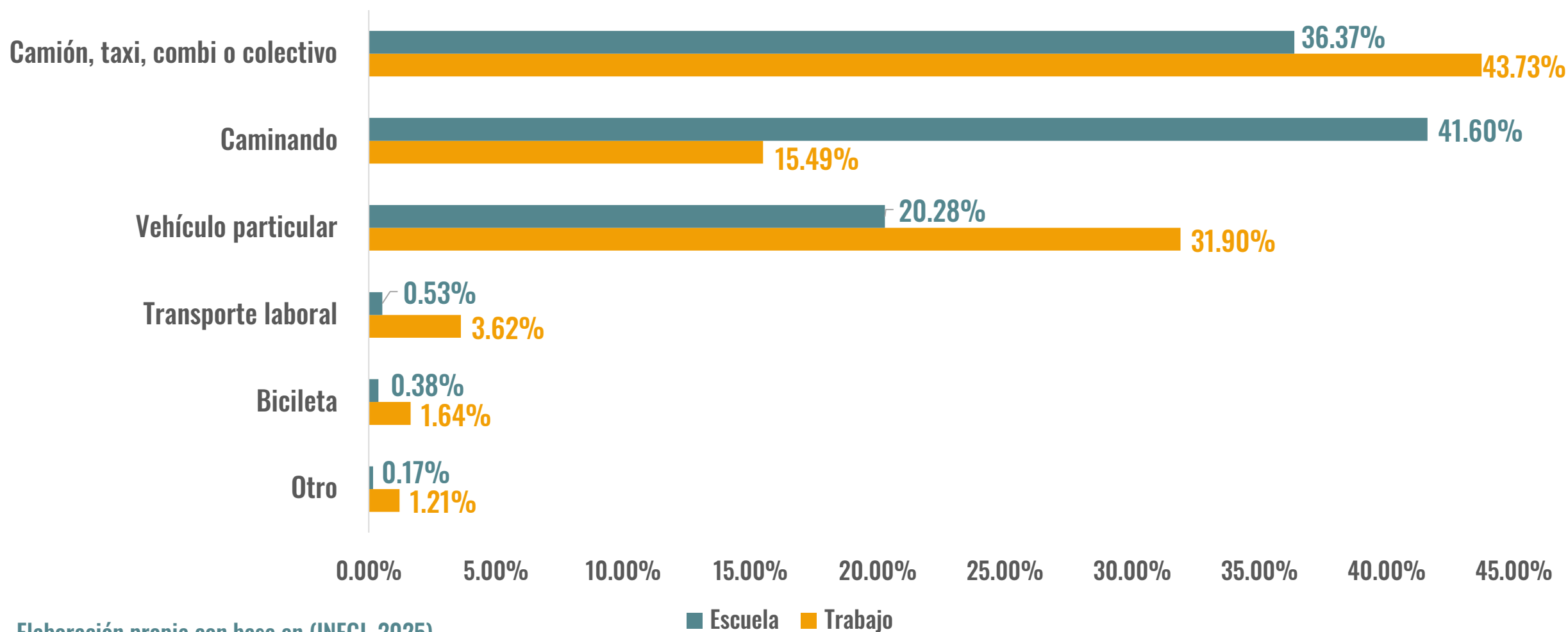

# LA CIUDAD DE MORELIA Y SU ENTORNO URBANO

En Morelia existen **3** vehículos  
por cada **5** habitantes

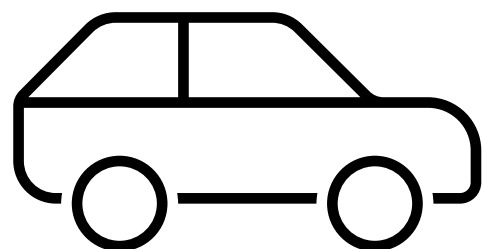

Concentrando el **35%** de la  
flota vehicular total del estado  
con **658,005** vehículos

Movilidad y  
transporte

**17%** de los vehículos en  
circulación en Morelia tiene más  
de **15 años** de antigüedad

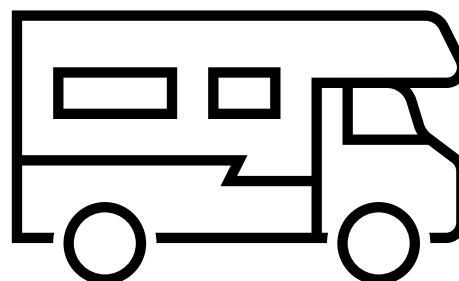

# LA CIUDAD DE MORELIA Y SU ENTORNO URBANO

## Vialidades

**24.57 km (0.8%)**  
de vialidades  
cuentan con **ciclovías** en  
la ciudad

**36.67 km** cuenta con  
vías con carriles  
compartidos con  
**prioridad ciclista**

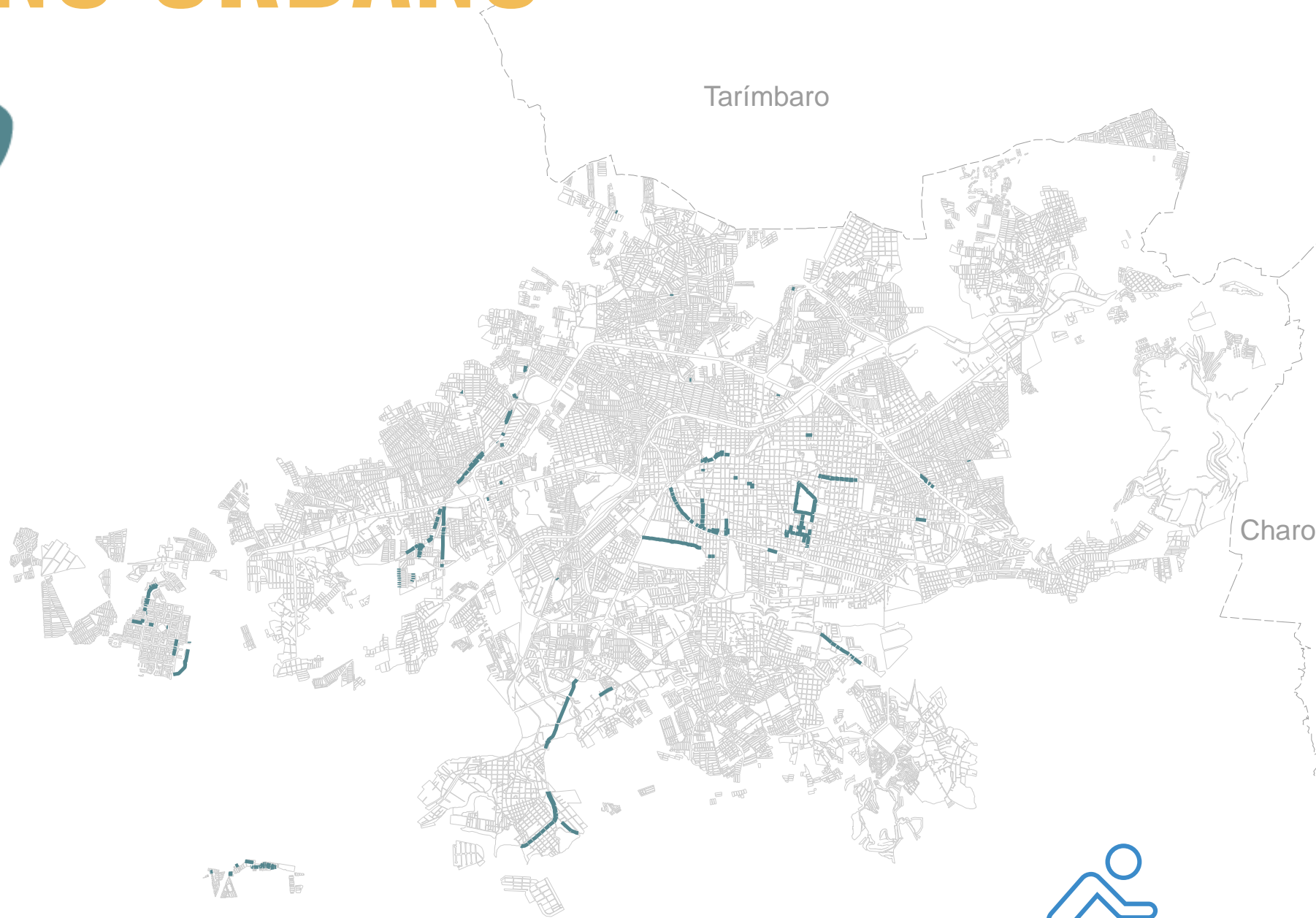

— Ciclovías



# LA CIUDAD DE MORELIA Y SU ENTORNO URBANO

Transporte  
público

**87%** del total de  
vialidades en la zona  
urbana **no cuenta con**  
servicios de transporte  
público

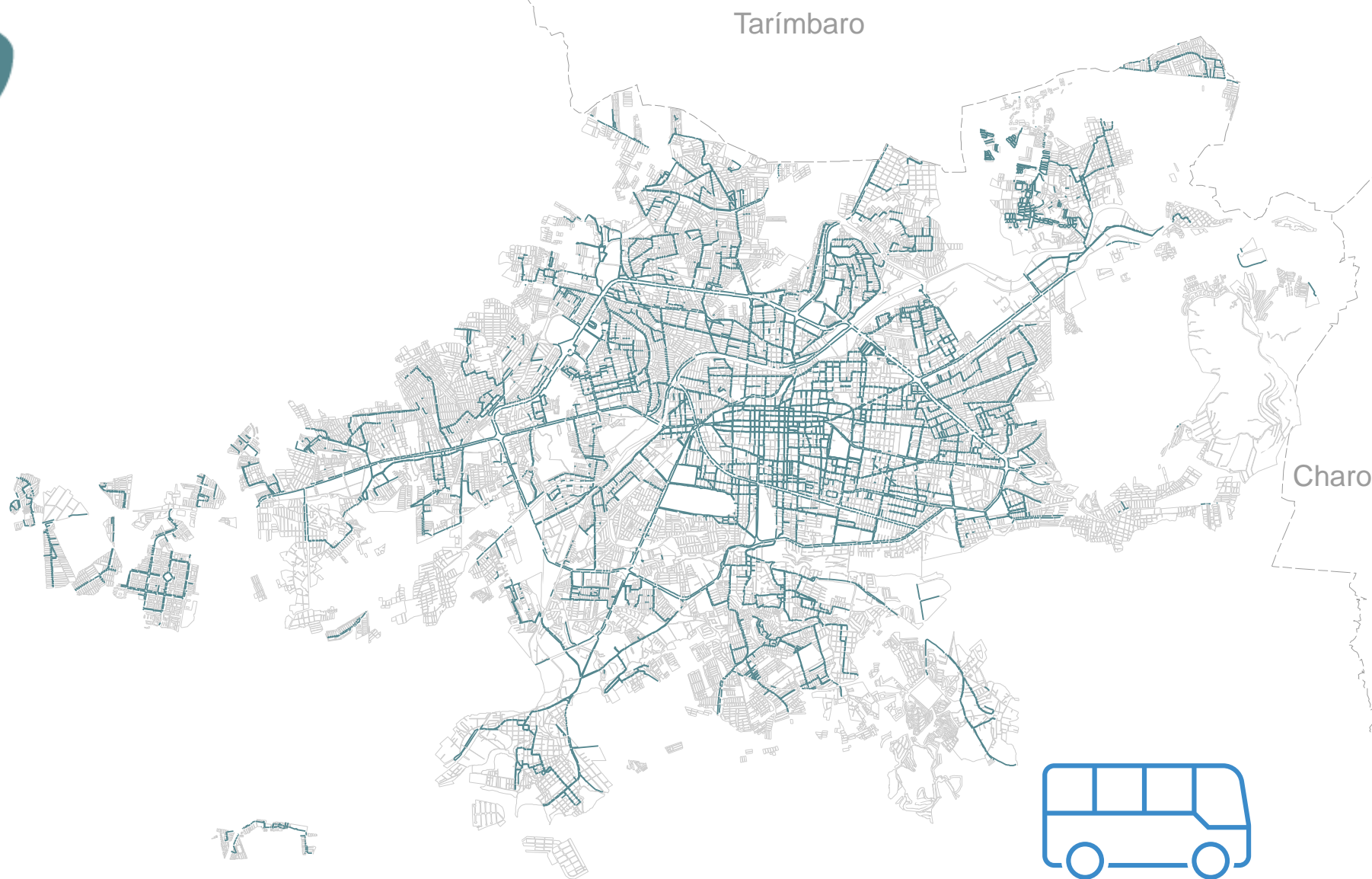

# LA CIUDAD DE MORELIA Y SU ENTORNO URBANO

**Nuevo derecho a la movilidad**

No se está logrando buenas condiciones de **seguridad vial, accesibilidad, eficiencia, sostenibilidad, calidad, inclusión e igualdad**

**Sensación de inseguridad en lugares públicos**

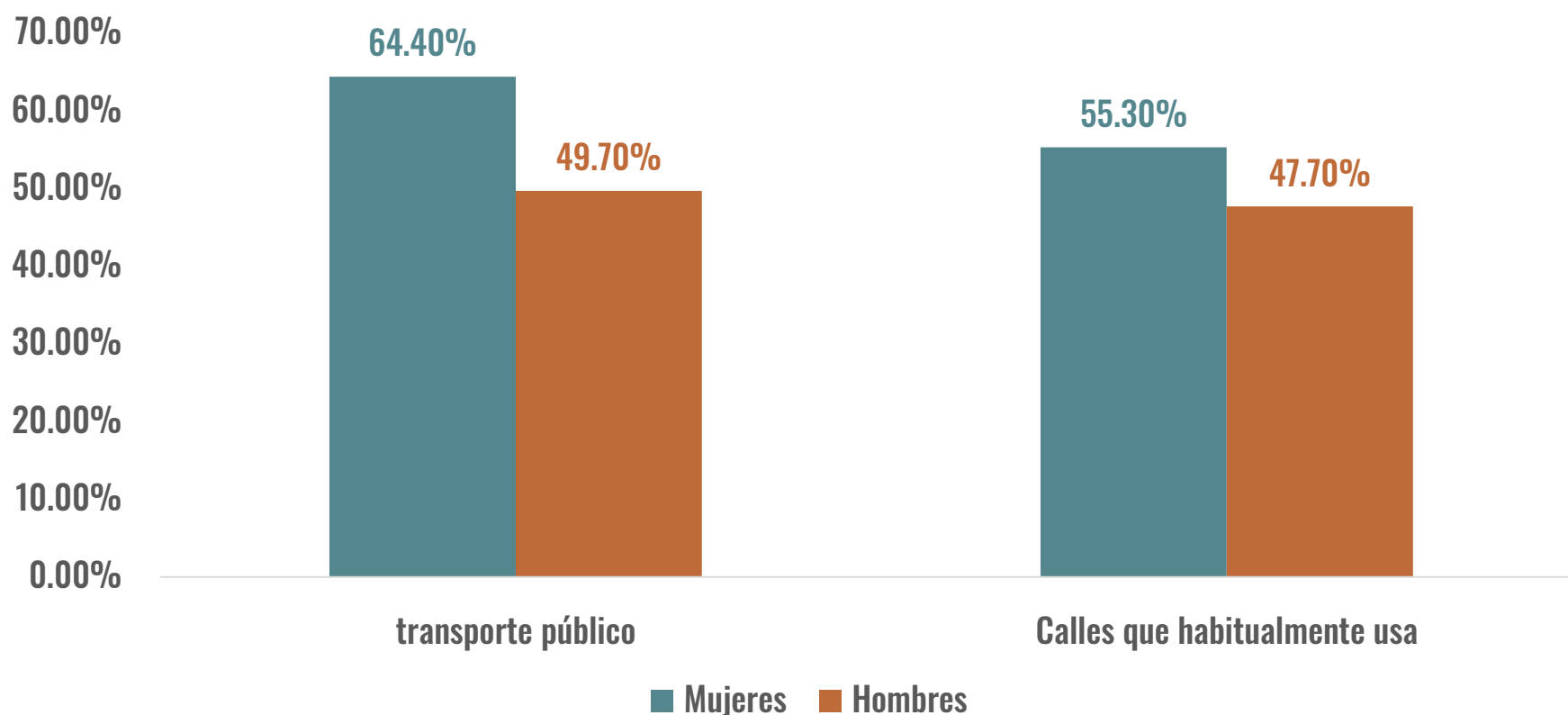

# LA CIUDAD DE MORELIA Y SU ENTORNO URBANO

**1.6 metros cuadrados** de área verde por habitante

Déficit de **7.4 metros cuadrados** de área verde por habitante

**538 áreas verdes** con una superficie de **128.6 hectáreas**

**89 hectáreas** abarcan las plazas públicas



**48.3 hectáreas** Como espacio recreativo

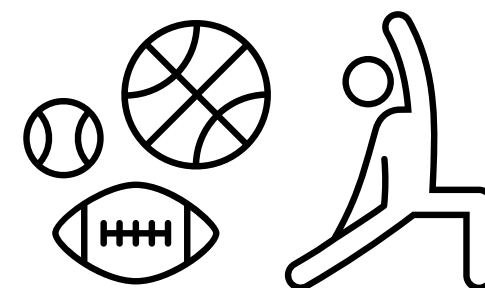

# LA CIUDAD DE MORELIA Y SU ENTORNO URBANO

## Infraestructura para la movilidad

**12,510 manzanas**  
en la zona urbana

**509 (4%)**  
cuenta con **rampa para  
silla de ruedas** en todas  
sus vialidades



**10,330 (83%)**  
No cuenta con rampa  
para silla de ruedas en  
ninguna vialidad

**1,671 (13%)**  
cuenta con **rampa para  
silla de ruedas** en  
alguna vialidad



Solo en **728 (1.02%)**  
de los frentes de manzana  
cuenta con **semáforos  
peatonales**



Únicamente **0.05%**  
de los frentes de manzana  
cuenta con **semáforos  
auditivos**

# LA CIUDAD DE MORELIA Y SU ENTORNO URBANO

## Disponibilidad de árboles

**23,396 (33%)** de los frentes de manzana es posible encontrar árboles

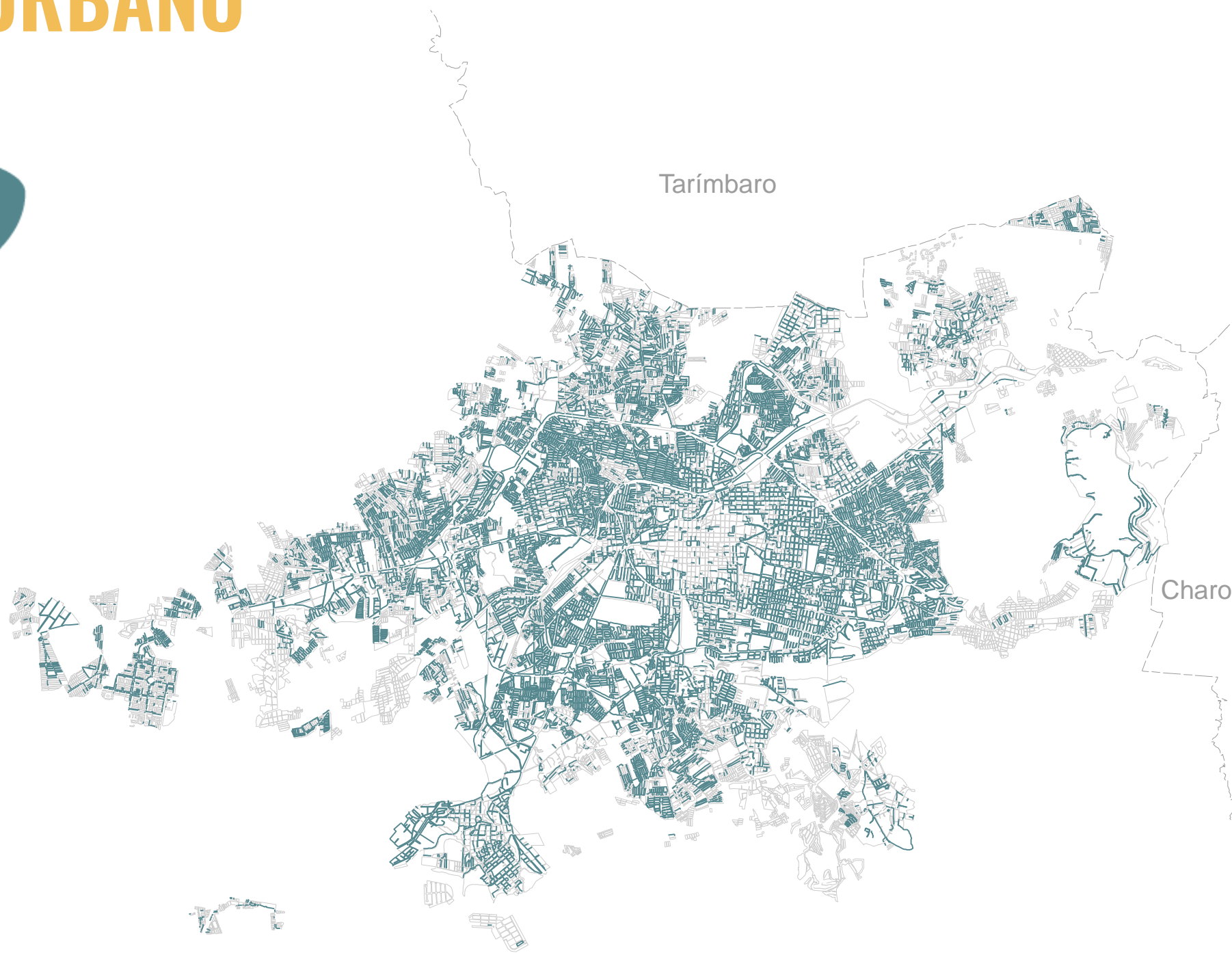

— Frentes de manzanas con árboles

# LA CIUDAD DE MORELIA Y SU ENTORNO URBANO

## Accesibilidad a equipamiento

Los equipamientos urbanos básicos se encuentran concentrados en la zona centro de la ciudad

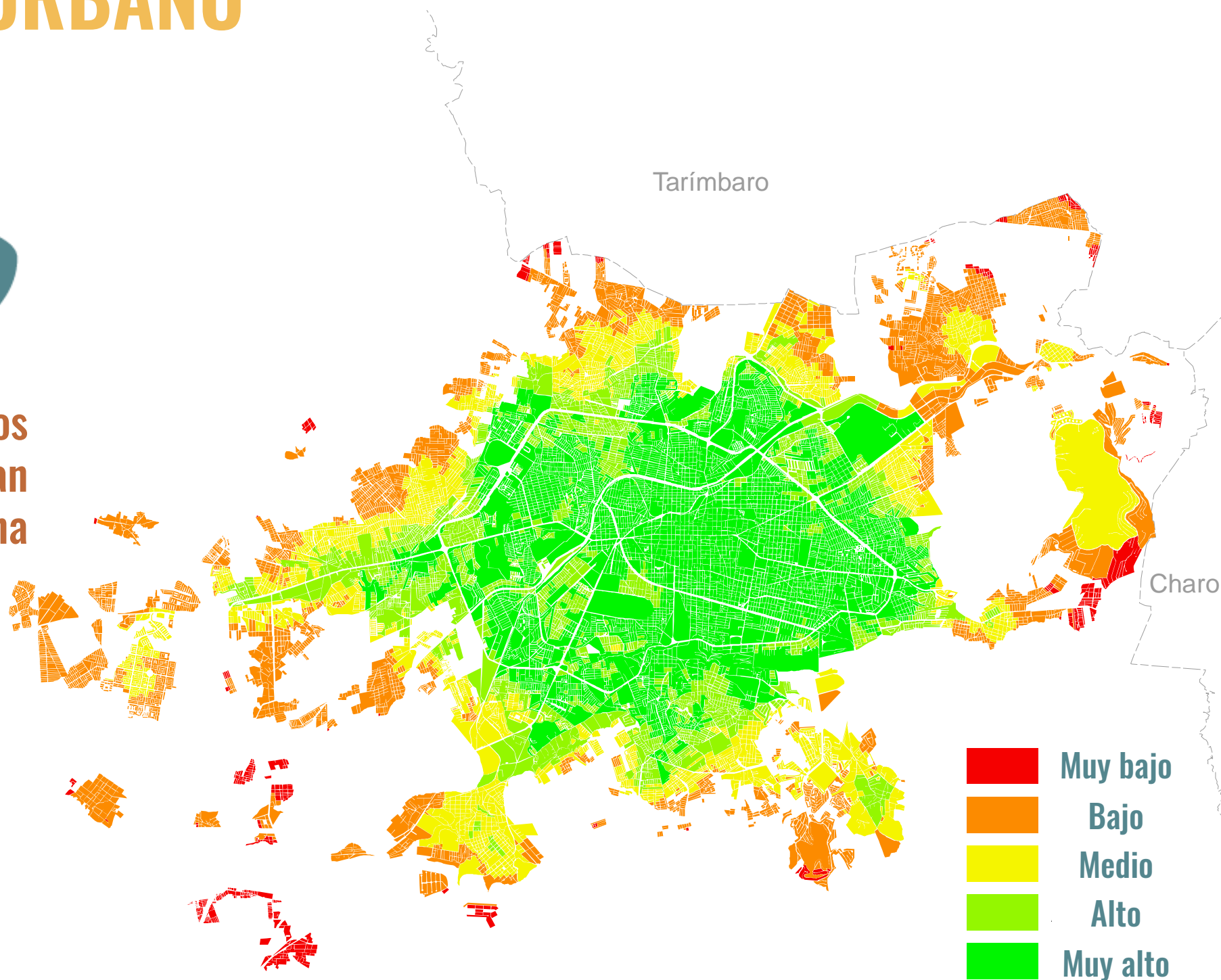
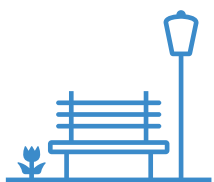

# SERVICIOS BÁSICOS DE LAS VIVIENDAS EN LA CIUDAD

**98.7%** de las viviendas en la ciudad de Morelia cuenta con el **servicio de alcantarillado**

La ciudad de Morelia cuenta con **4 plantas potabilizadoras** con una **capacidad instalada de 2,046 litros por segundo (l/s)**

**52%** de las manzanas carecen de **rejillas de drenaje pluvial**

**Agua potable y alcantarillado**

**56%** del total de las **aguas residuales son tratadas**

El **volumen de pérdida de agua** se estima en un valor cercano al **60%**

# SERVICIOS BÁSICOS DE LAS VIVIENDAS EN LA CIUDAD

## Servicios de Energía eléctrica

**99%**  
de las viviendas  
cuentan con el servicio  
de energía eléctrica

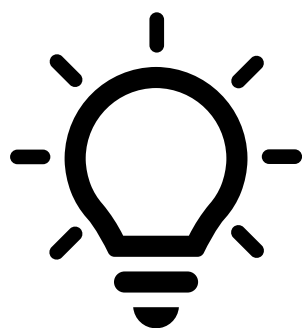

## Recubrimiento de las calles

**24,181 (34%)**  
Frentes de manzana no  
cuentan con ningún tipo  
de recubrimiento

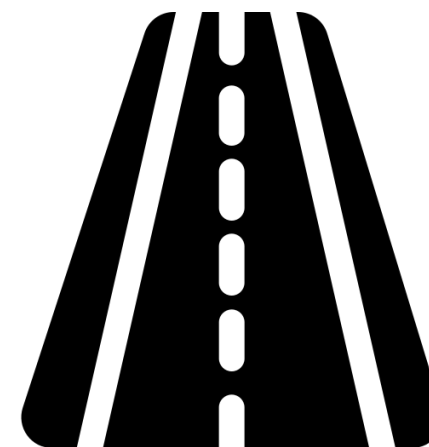

# SERVICIOS BÁSICOS DE LAS VIVIENDAS EN LA CIUDAD

## Alumbrado público

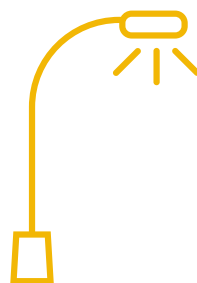

**33,105 (45.5%)**  
frentes de manzana que  
no cuenta con  
alumbrado público

pueden existir vialidades en  
las cuales el alumbrado  
público solo se encuentra de  
un lado y es suficiente para  
iluminar por completo la  
vialidad.

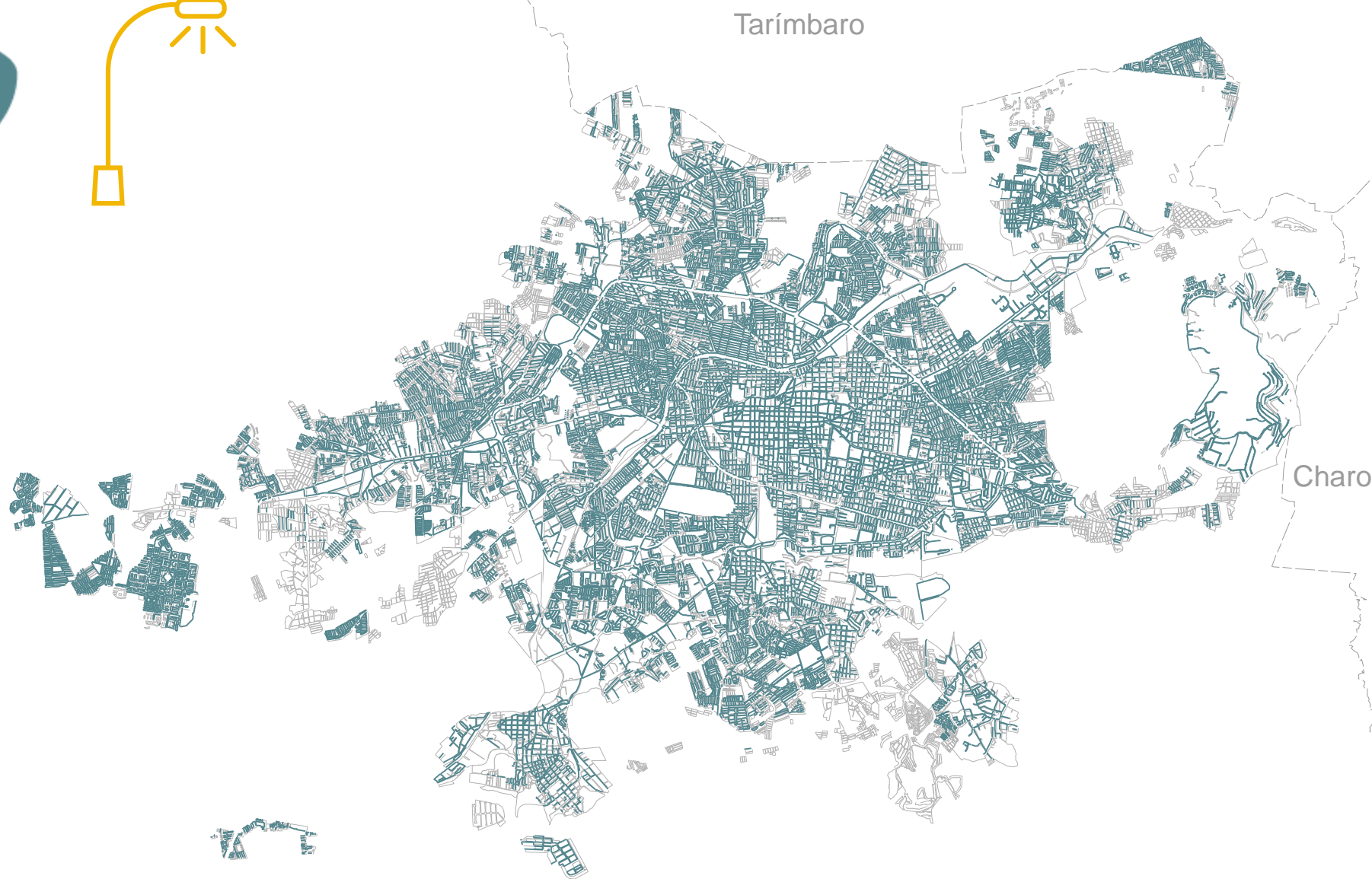

— Frentes de manzanas con alumbrado público

# Las Actividades Económicas

# POBLACIÓN ECONOMICAMENTE ACTIVA (PEA)



La PEA del municipio es del 64%.

El 98% se encuentra ocupada.

Hombres: 97.6%

Mujeres: 98.5%

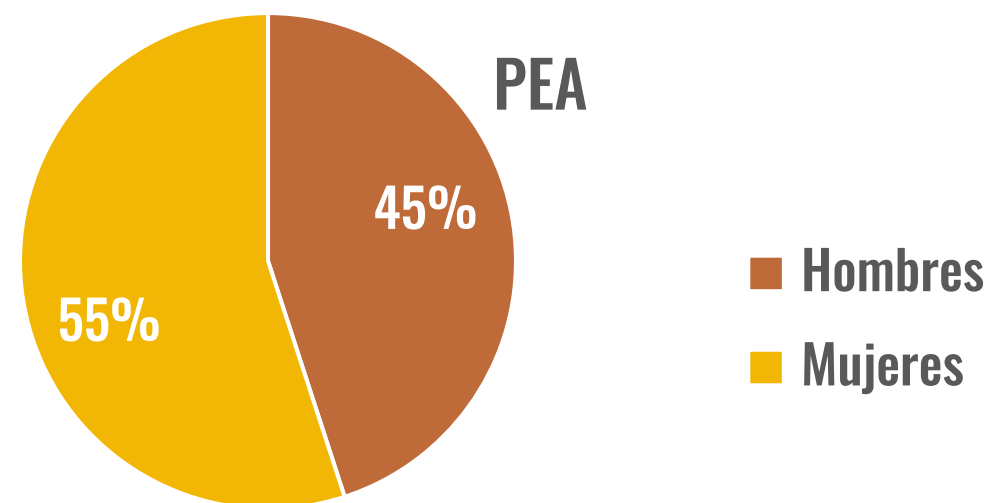

## Población no económicamente activa

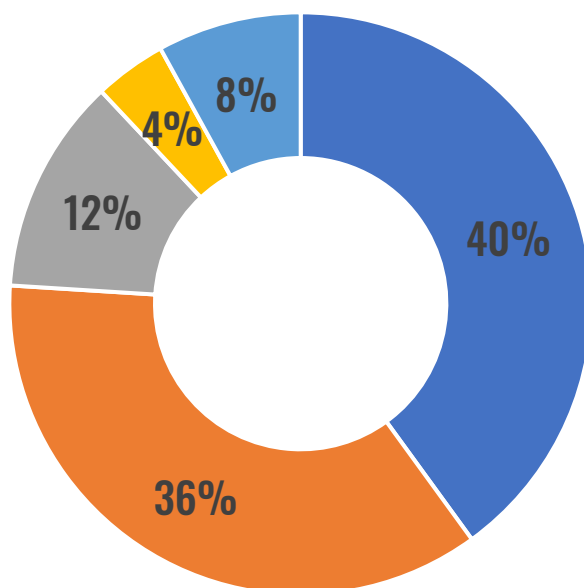

- Estudiantes
- Personas dedicadas al hogar
- Pensionados o jubilados
- Personas con discapacidad
- En otras actividades

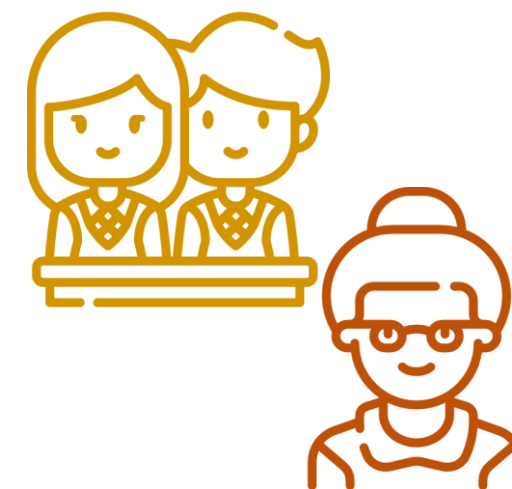

# UNIDADES ECÓNOMICAS

Existen un total de **41,255** unidades económicas.

De las cuales las dedicadas al **comercio al por menor** son las más representativas (**16,225 establecimientos**).



# Población ocupada en relación a la posición en el trabajo

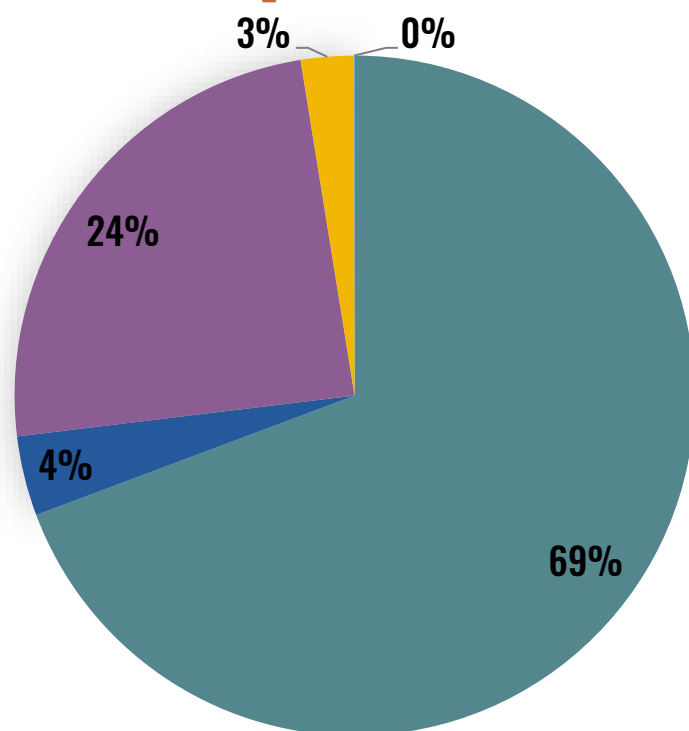

- Trabajadores asalariados
- Empleadores
- Trabajadores por cuenta propia
- Trabajadores sin pago
- No especificado

## Grupos ocupacionales

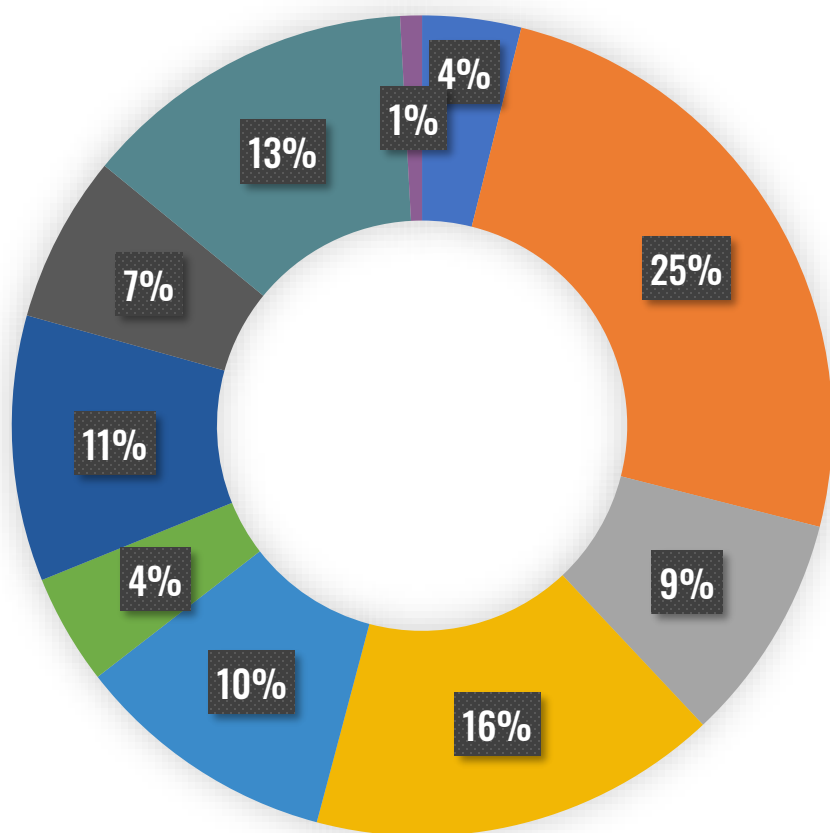

- Funcionarios, directores y jefes
- Profesionistas y técnicos
- Trabajadores auxiliares en actividades administrativas
- Comerciantes, empleados en ventas y agentes de ventas
- Trabajadores en servicios personales y vigilancia
- Trabajadores en actividades agrícolas, ganaderas, forestales, caza y pesca
- Trabajadores artesanales, en la construcción y otros oficios
- Operadores de maquinaria industrial, ensambladores, choferes y conductores de transporte
- Trabajadores en actividades elementales y de apoyo
- No especificado

# Las industrias manufactureras son las que generan la mayor producción económica.

## Producción bruta por actividad económica en el municipio de Morelia, 2019.

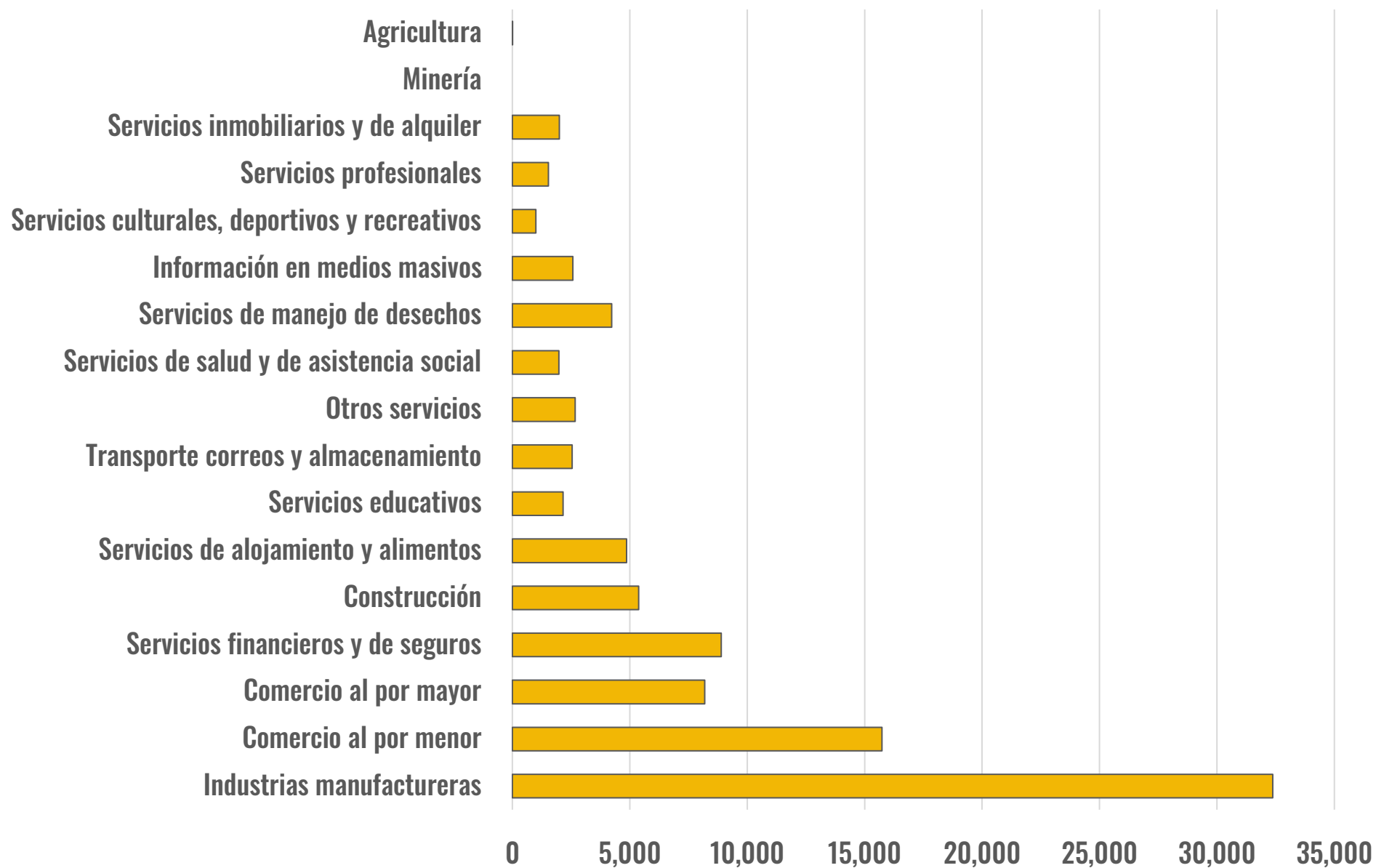

## Porcentaje de personal ocupado por sexo en las diferentes actividades económicas

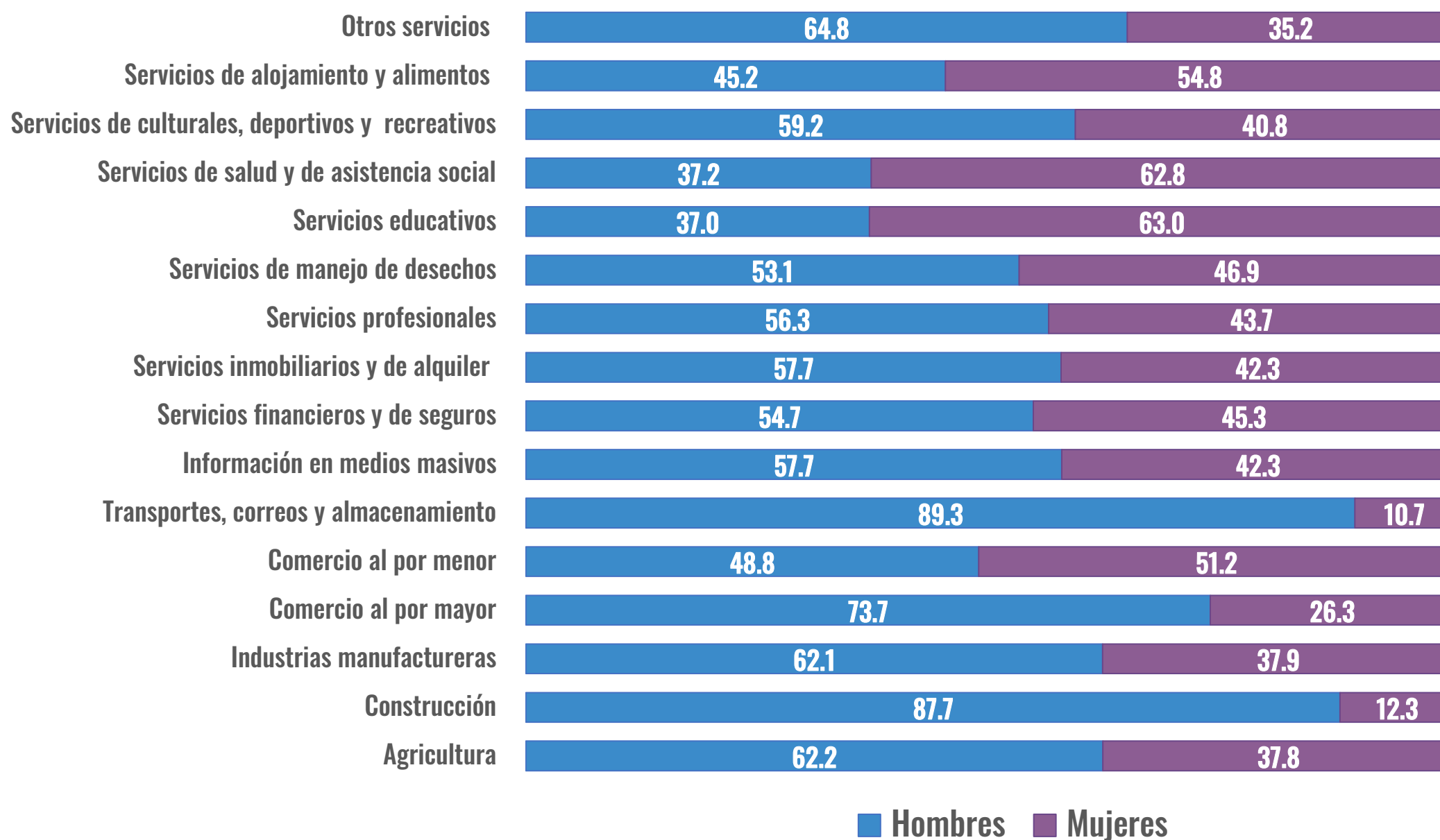

# PRODUCCIÓN AGROPECUARIA

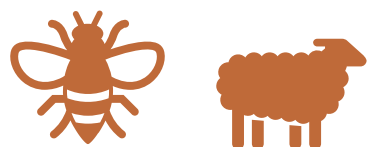

En el año 2018, Morelia se catalogó como uno de los principales municipios de **producción avícola** y ocupó el lugar número 10 a nivel estatal como **productor ganado ovino en canal**.

Los productos pecuarios que más se producen en Morelia son la **miel, huevo, leche y lana**.

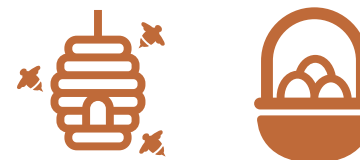

Cultivos perennes con mayor importancia en el municipio: **agave, aguacate, durazno y manzana**.

El **cultivo del aguacate** es el de una mayor extensión con **1,335** hectáreas de superficie, generando un valor de producción de hasta **253,905** miles de pesos por año.



Los cultivos de riego y de temporal el **maíz** representa el **60%** del valor total de la producción agrícola de temporal.

# ACTIVIDAD ECONÓMICA EN LAS LOCALIDADES RURALES

Las localidades de **Capula, la Concepción, Cointzio, Atécuaro y San Miguel del Monte**, tienen a su población ocupada en la misma localidad.

## Lugar de trabajo de los habitantes

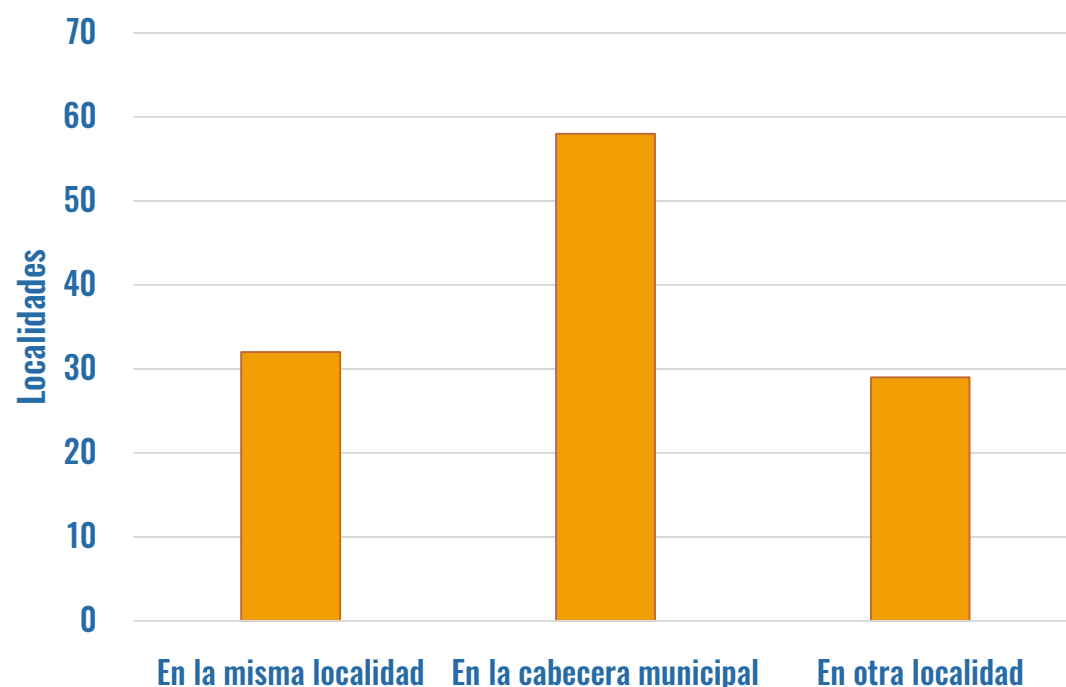

## Principal actividad económica de las localidades rurales

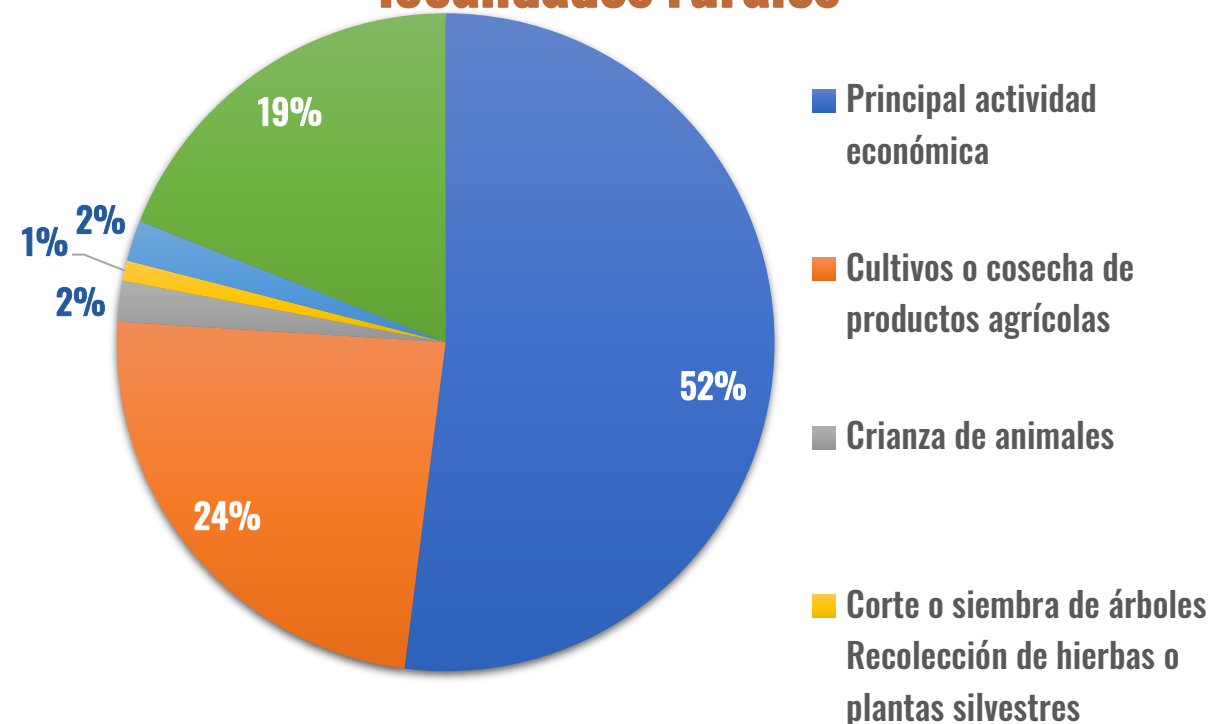

# CONCENTRACIÓN DE ACTIVIDADES CIUDAD DE MORELIA

El personal ocupado en el área urbana son un total de **190,063**

**56%** hombres

**44%** mujeres.

Personal ocupado año 2019

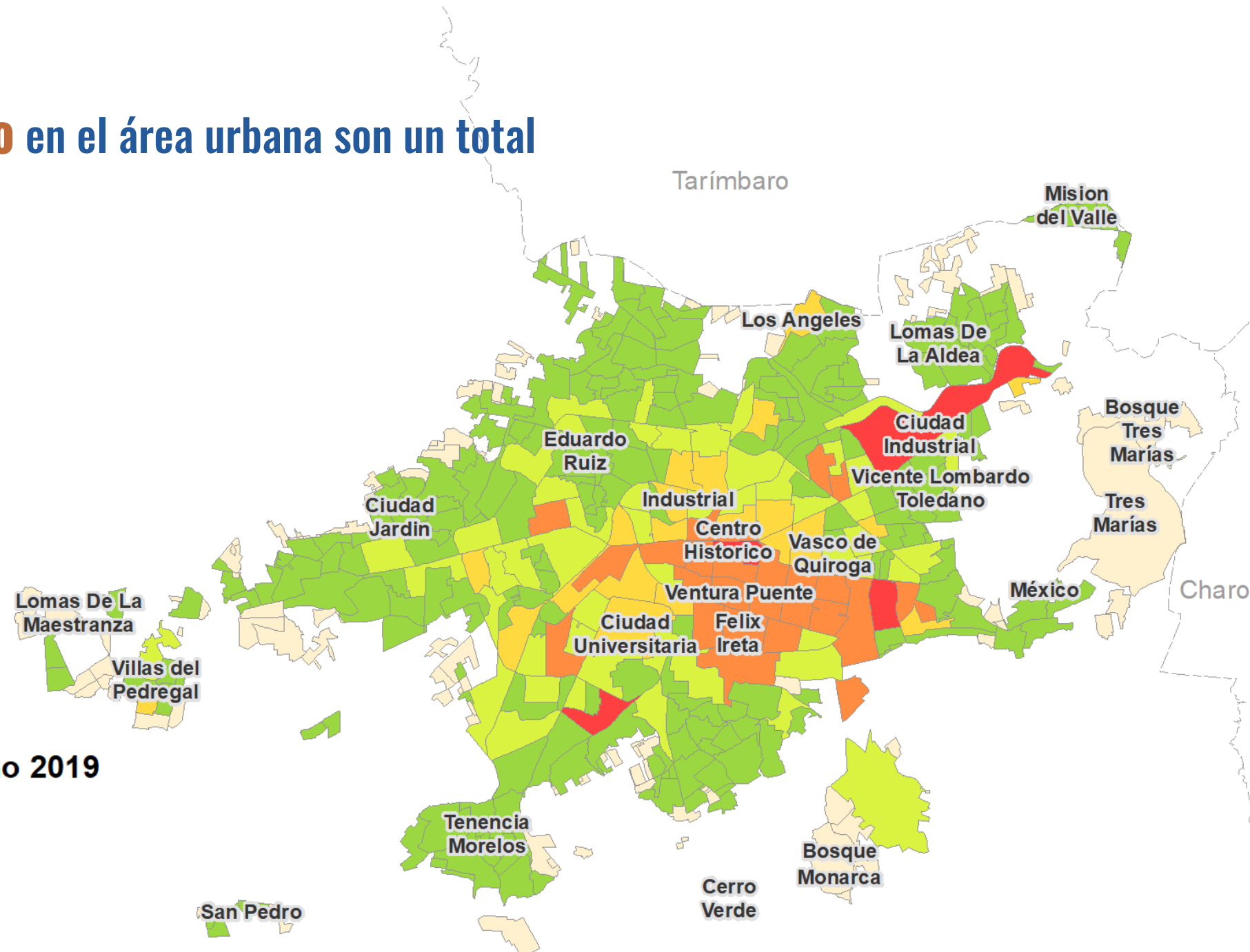
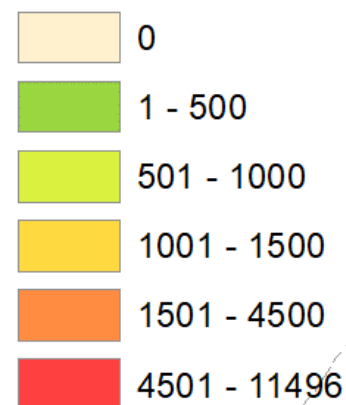

# Seguridad pública

# SEGURIDAD PÚBLICA

## Porcentaje de población con sensación de inseguridad

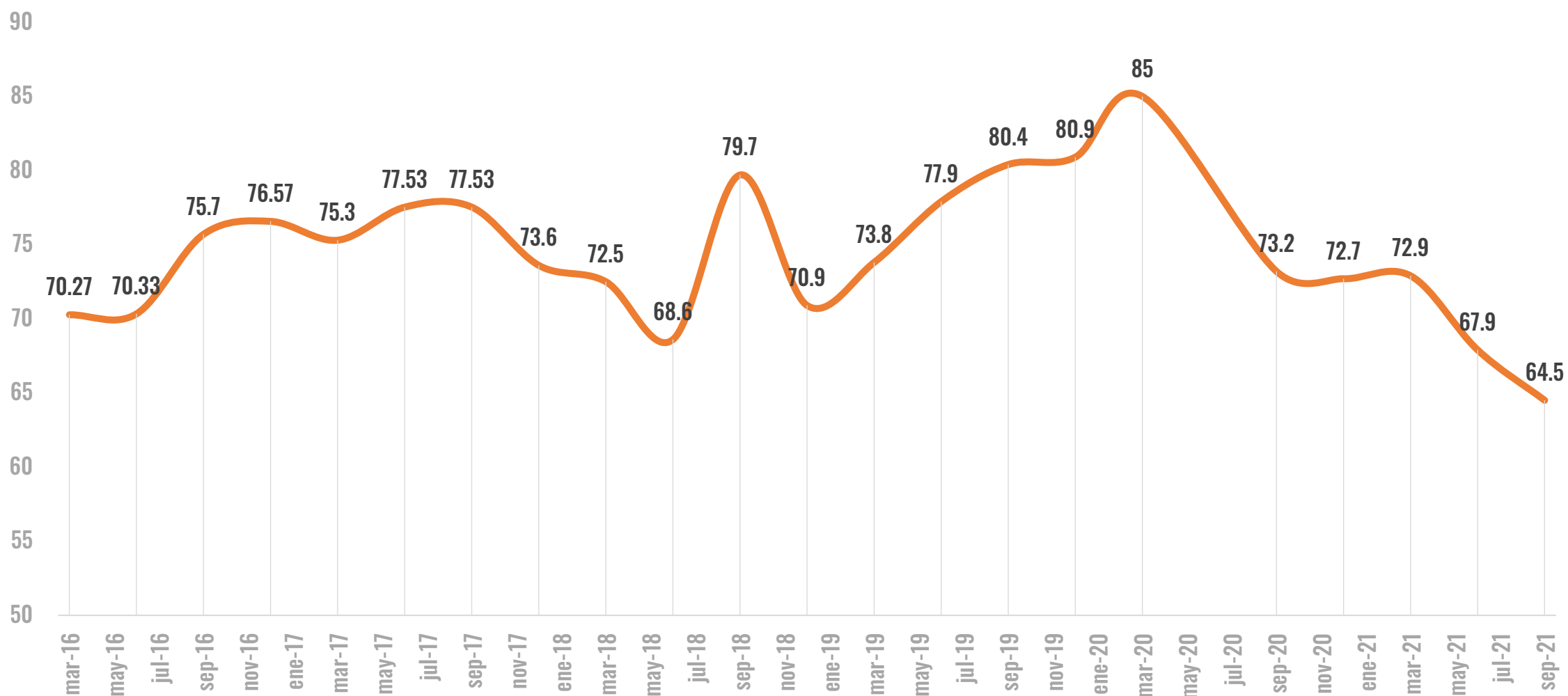

# SEGURIDAD PÚBLICA

## Porcentaje de población con sensación de inseguridad en lugares públicos:

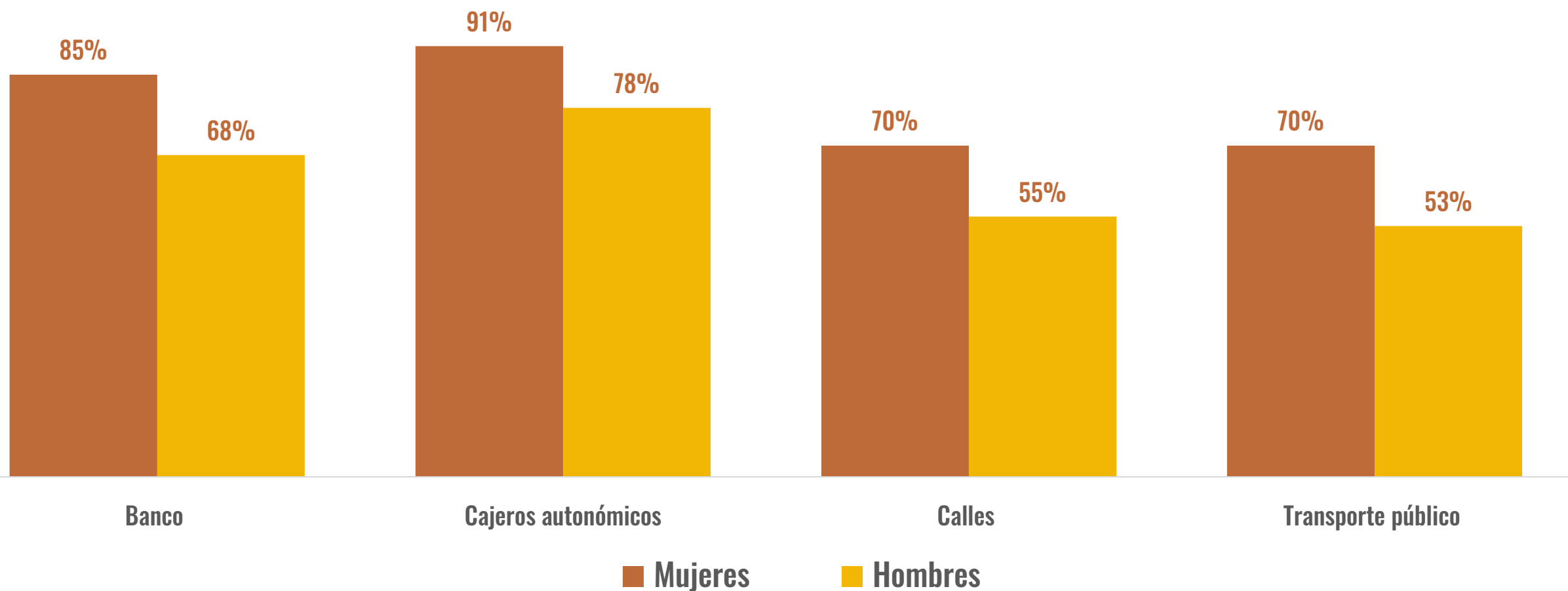

# SEGURIDAD PÚBLICA

## Opinión de la población de 18 años y más sobre el tema la seguridad en Morelia

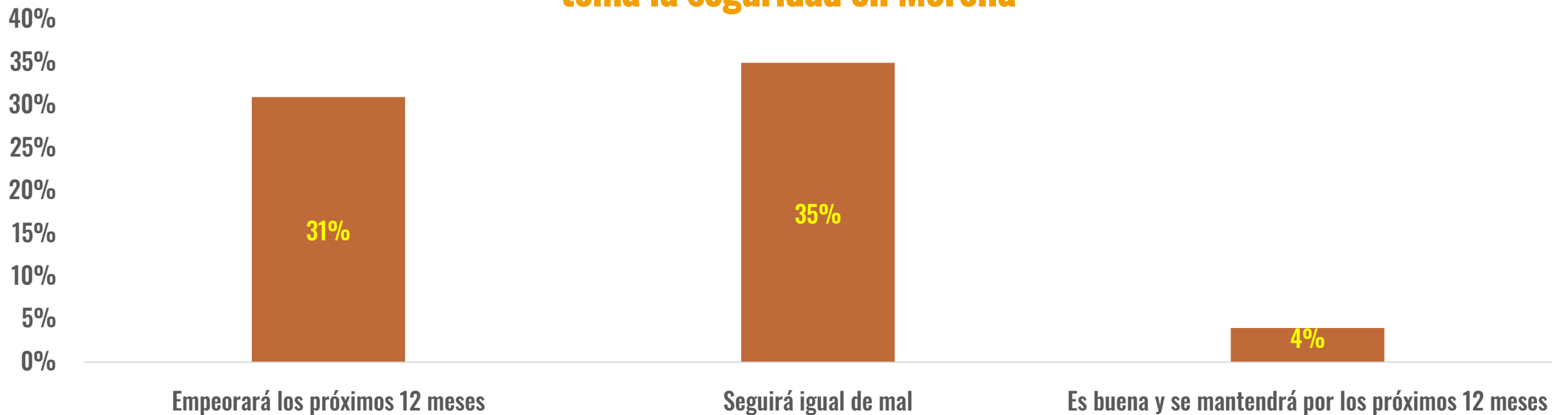

### Percepción sobre el desempeño de las autoridades:



La **Marina** es la autoridad **mejor calificada** por la ciudadanía moreliana y en la que más confía la población.

**Menor calificación** tiene los **policías estatales y municipales** y son en los que menos confían los ciudadanos.

# SEGURIDAD PÚBLICA

## Principales problemáticas en la ciudad

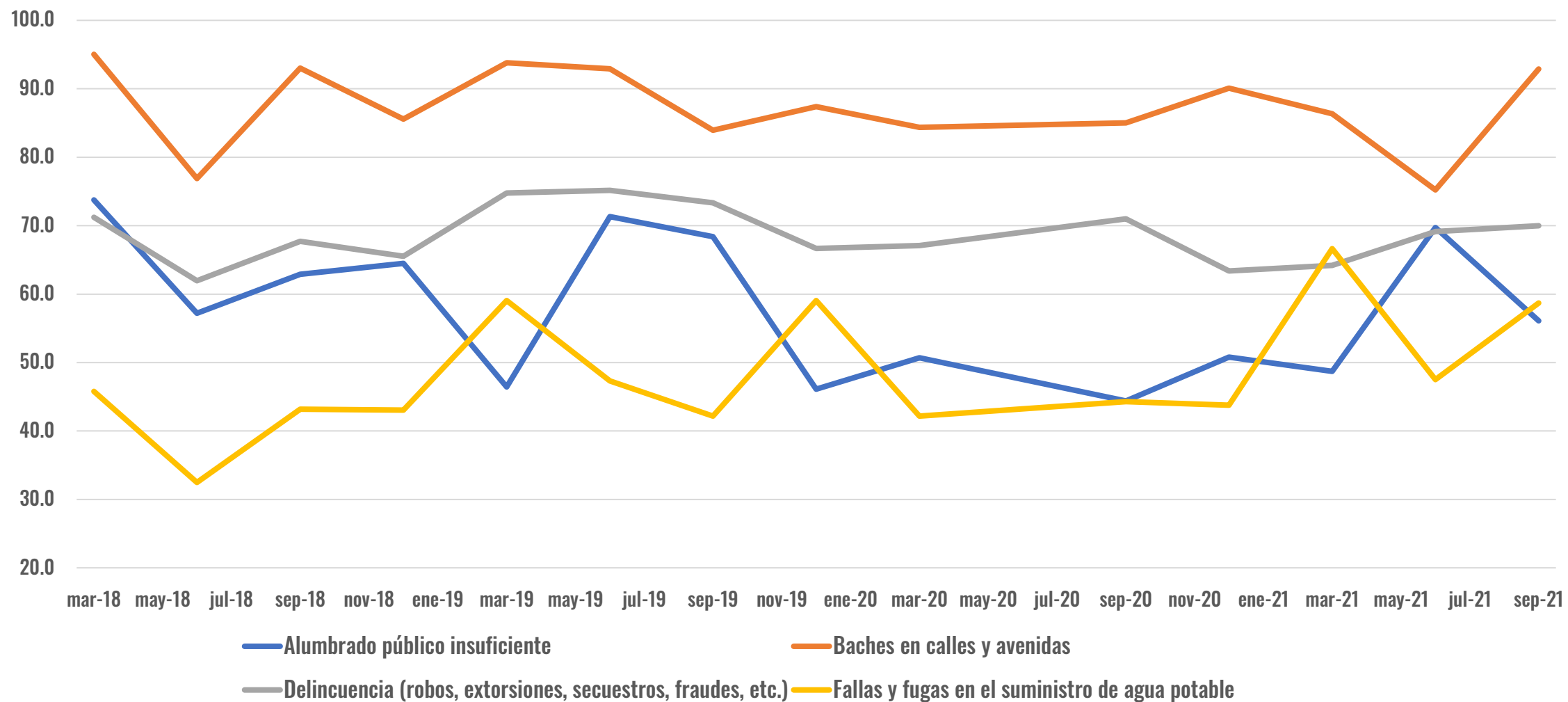



Av. Camelinas 882, Int.2, Col. La Loma. C.P.58290,  
Morelia, Michoacán.

443 314 05 38

Email: [participa@implanmorelia.org](mailto:participa@implanmorelia.org)

<https://www.implanmorelia.org/site>



IMPLAN Morelia



@IMPLANmorelia



implan\_morelia



IMPLAN MORELIA

---

¡Conociendo Morelia!

---