

# ENOE



La Encuesta Nacional de Ocupación y Empleo (ENOE), es la principal fuente de información sobre el mercado laboral mexicano. El Instituto Municipal de Planeación (IMPLAN) de Morelia, a través de la Dirección de Investigación presenta la información disponible para la ciudad de Morelia.

Fecha de elaboración: 1 de marzo de 2022.

Instituto Municipal de Planeación de Morelia  
<https://www.implanmorelia.org/site>

Encuesta Nacional de Ocupación y Empleo (ENOE) 2021.  
<https://www.inegi.org.mx/programas/enoe/15ymas/>



## 392,950 Personas de 15 años y más son económicamente activas en la ciudad de Morelia

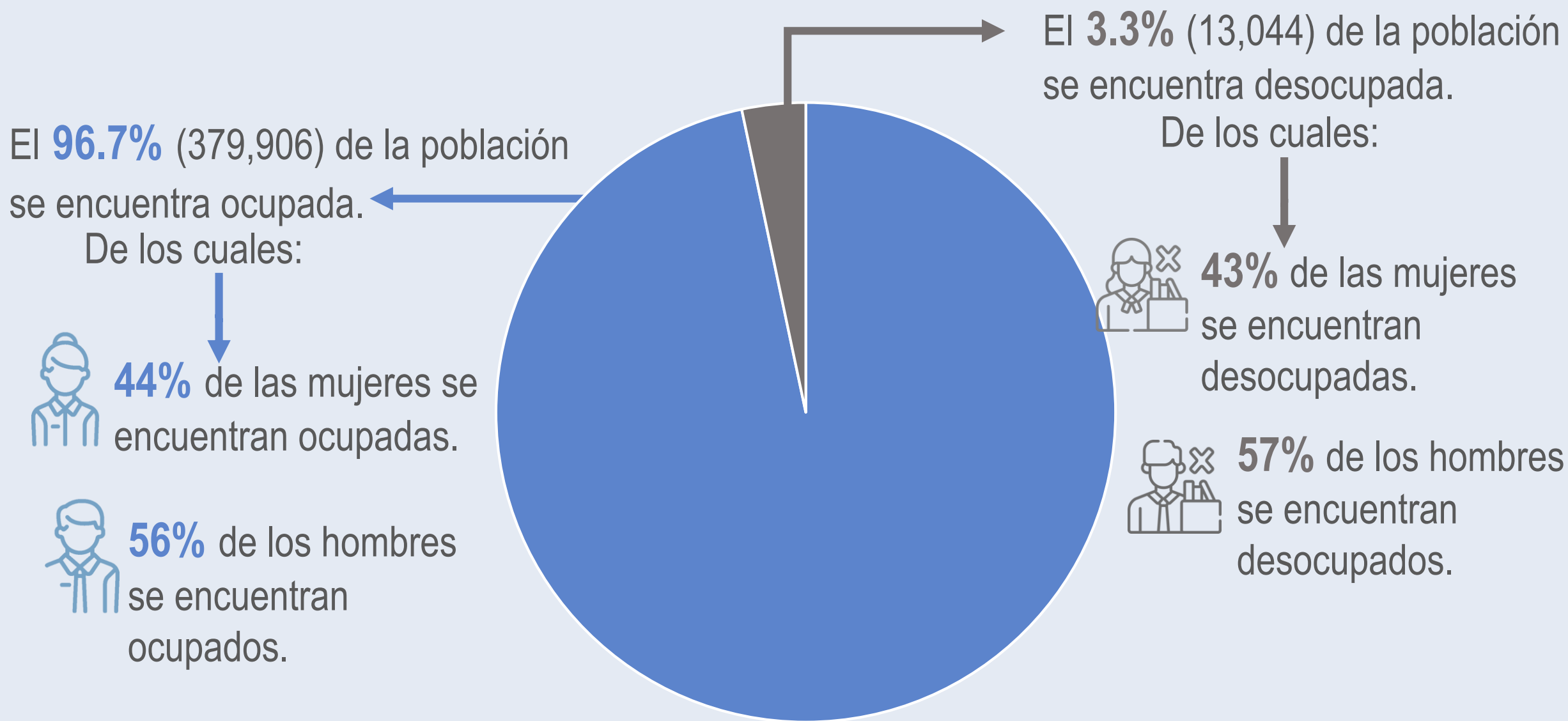

# Posición laboral de las personas económicamente activas en la ciudad de Morelia



# Actividades económicas por sector en la ciudad de Morelia\*



## Terciario

298,389 personas.



## Secundario

76,026 personas.



## Primario

5,149 personas.

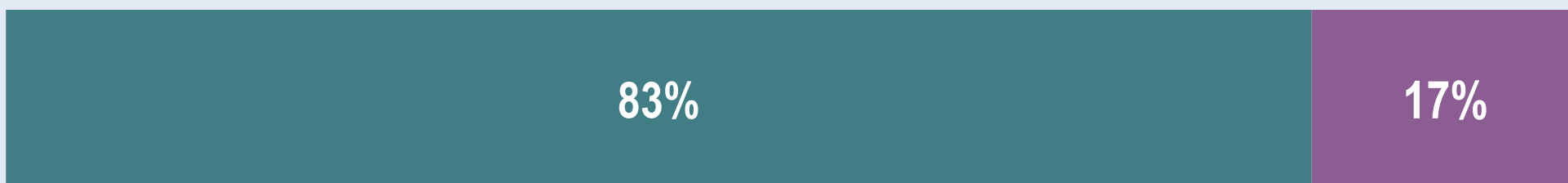

Hombres



Mujeres

\*342 personas no especificaron su sector.



# Nivel de ingresos de las personas en la ciudad de Morelia\*

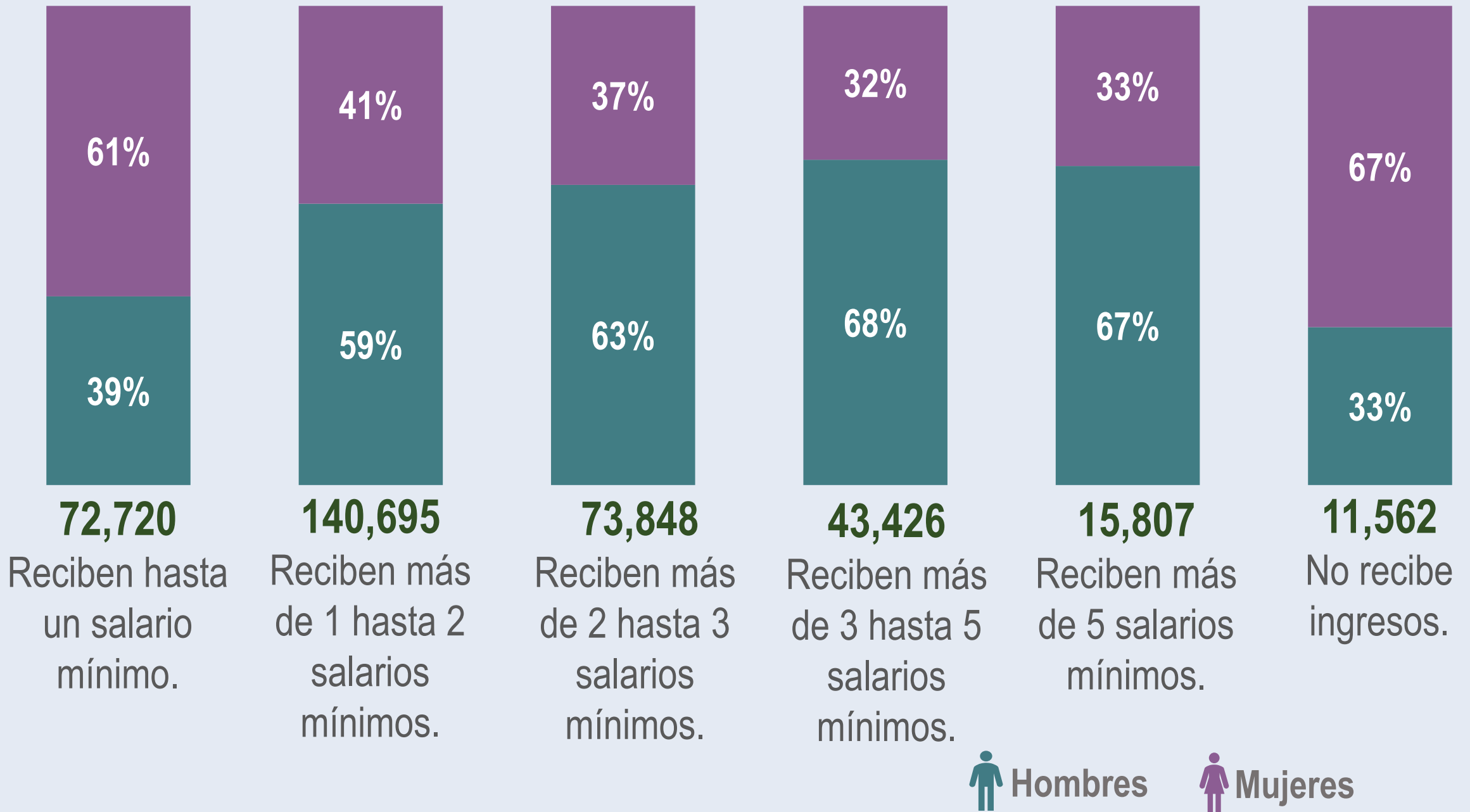

\*21,848 no especificaron su nivel de ingresos.



# Duración de la jornada de trabajo en la ciudad de Morelia\*

**78,609** trabajan más de 48 horas.

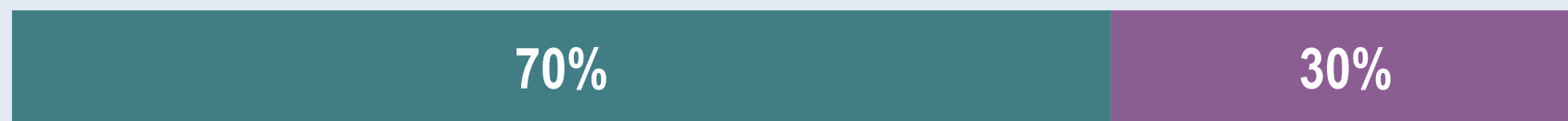

**187,162** trabajan de 35 a 48 horas.



**78,089** trabajan de 15 a 34 horas.



**26,758** trabajan de menos de 15 horas.



**8,847** personas se ausentaron temporalmente de su trabajo\*\*.

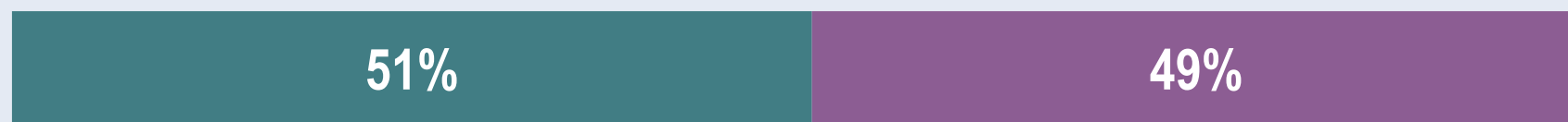

Hombres



Mujeres

\*441 no especificaron la duración de la jornada laboral.

\*\* Siguen percibiendo su salario y regresarán a trabajar.

# Formalidad del empleo en la ciudad de Morelia

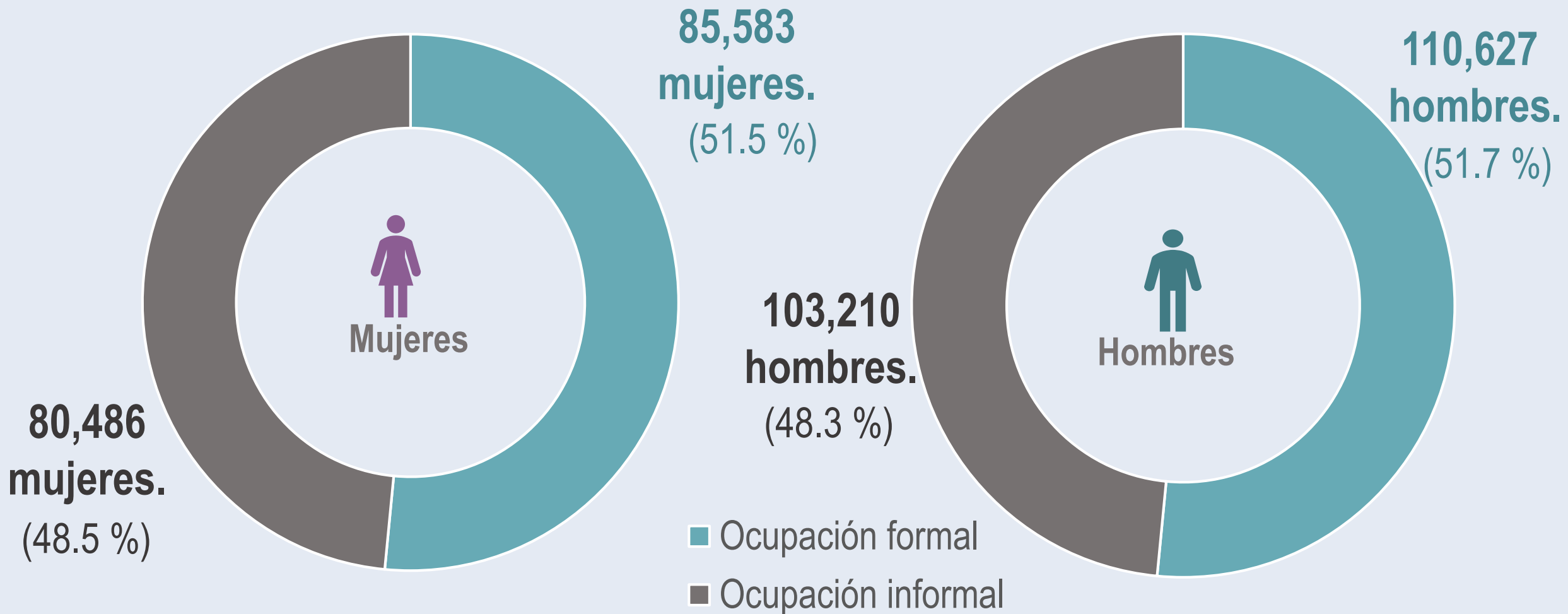



# La tasa de desocupación\* en la ciudad de Morelia es de 3.3%

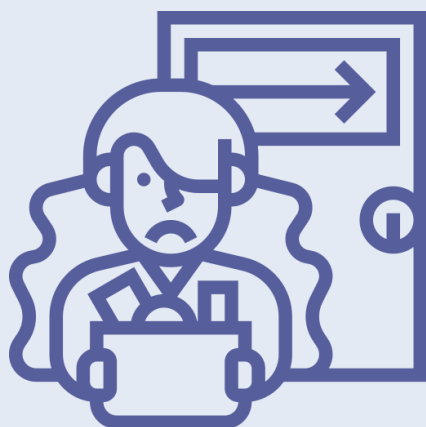

La tasa de desocupación\* en mujeres es de **3.3%**.



La tasa de desocupación\* en hombres es de **3.4%**.

\*Porcentaje de la población económicamente activa (PEA) que se encuentra sin trabajar, pero que está buscando trabajo (población desocupada).





Av. Camelinas 882, Int.2, Col. La Loma. C.P.58290,  
Morelia, Michoacán.

443 314 05 38

Email: [participa@implanmorelia.org](mailto:participa@implanmorelia.org)

<https://www.implanmorelia.org>



IMPLAN Morelia



@IMPLANmorelia



implan\_morelia



IMPLAN MORELIA

---

¡Conociendo Morelia!

---