

# ENSU – INEGI

## Encuesta Nacional de Seguridad Pública Urbana SEPTIEMBRE – DICIEMBRE 2022

# Percepción de inseguridad

## Personas mayores de 18 años que se sienten inseguras, septiembre-diciembre 2022

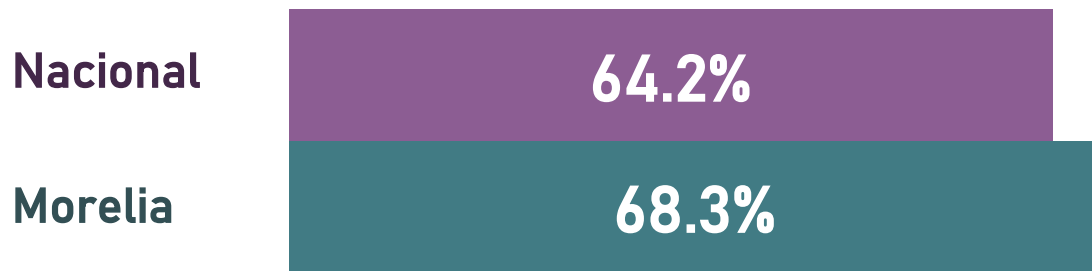

Las más inseguras

**A nivel nacional**  
 Fresnillo  
 Zacatecas  
 Irapuato  
 Naucalpan de Juárez

·  
·  
·  
·

Morelia el 38 de 91 insegura (anteriormente ocupaba el puesto 31)

·  
·  
·

Las más seguras

Los Cabos  
 Benito Juárez  
 Los Mochis  
 San Pedro G.

## Comparativo ciudades de Michoacán

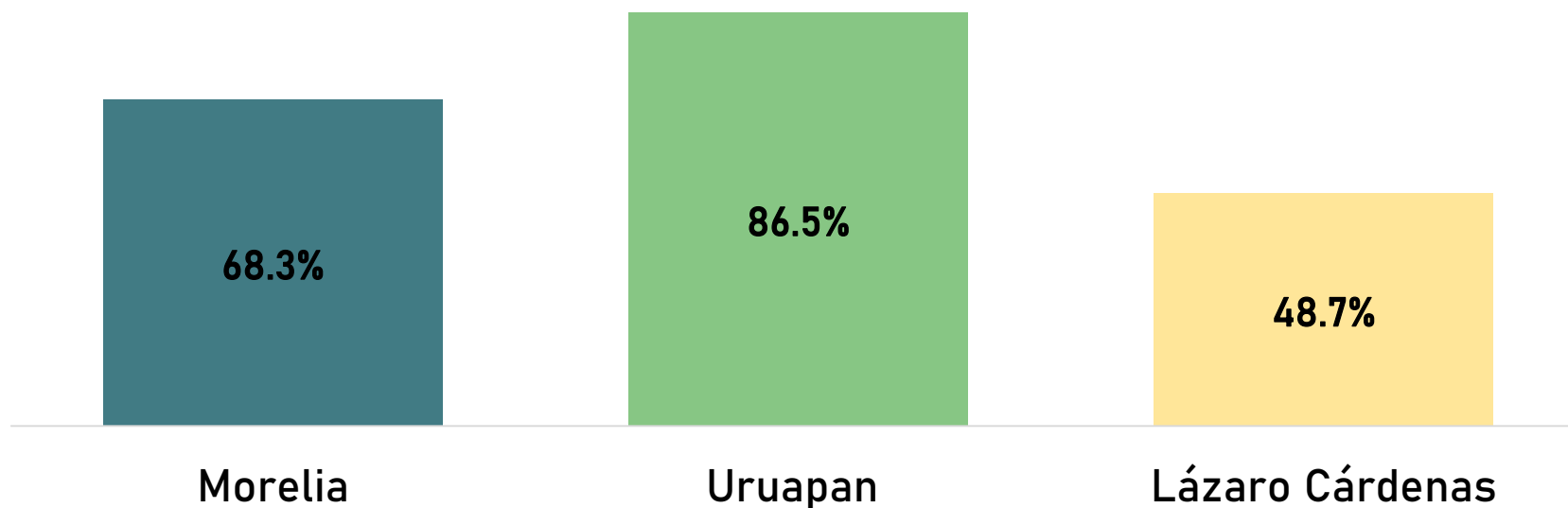

# Percepción de inseguridad

## Sensación de inseguridad en Morelia (diciembre 2016 –diciembre 2022)

### Porcentaje de la población que se siente insegura

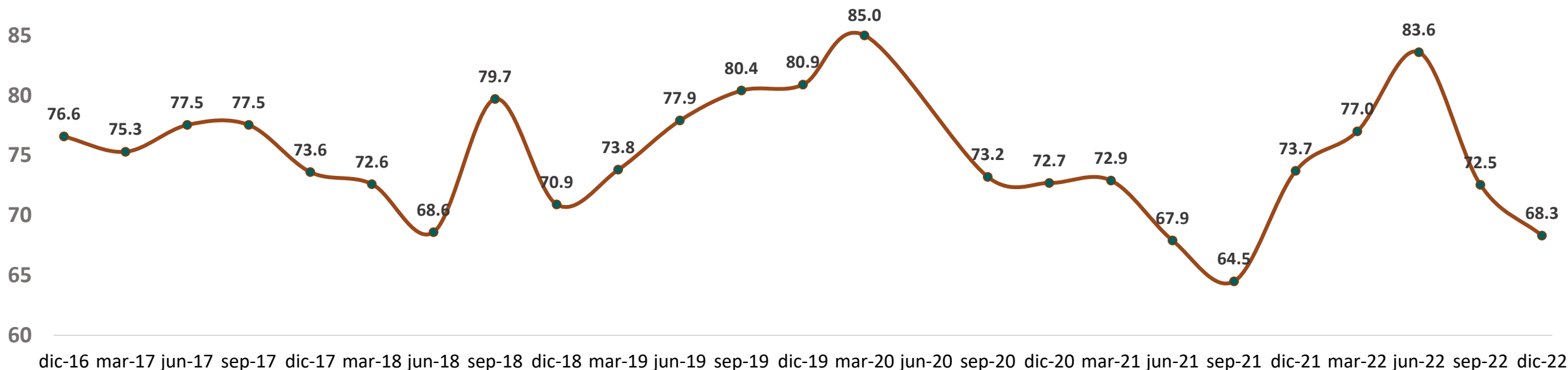

## Población que se siente insegura por sexo en Morelia, diciembre 2022

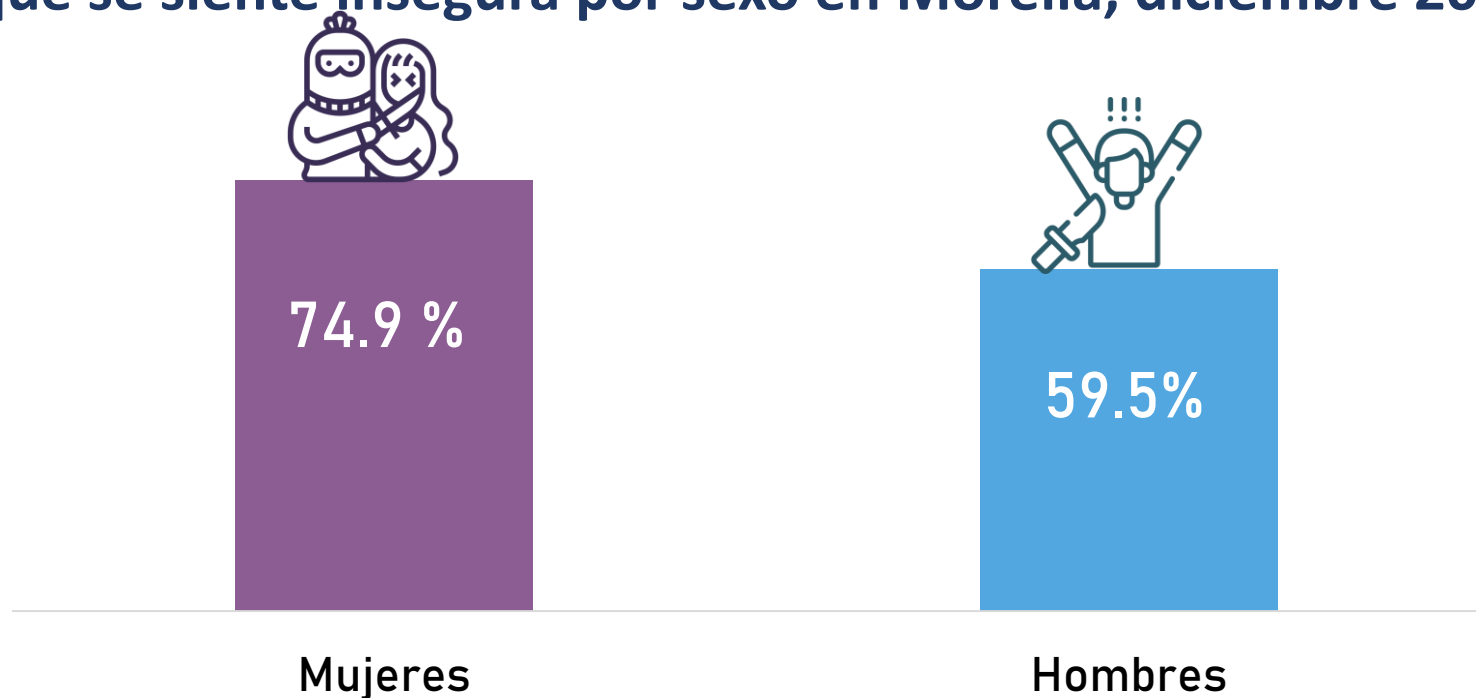

# Condición de atestiguación de delitos y conductas antisociales

## Población de 18 años y más en Morelia, que han atestiguado delitos y conductas antisociales, septiembre-diciembre 2022

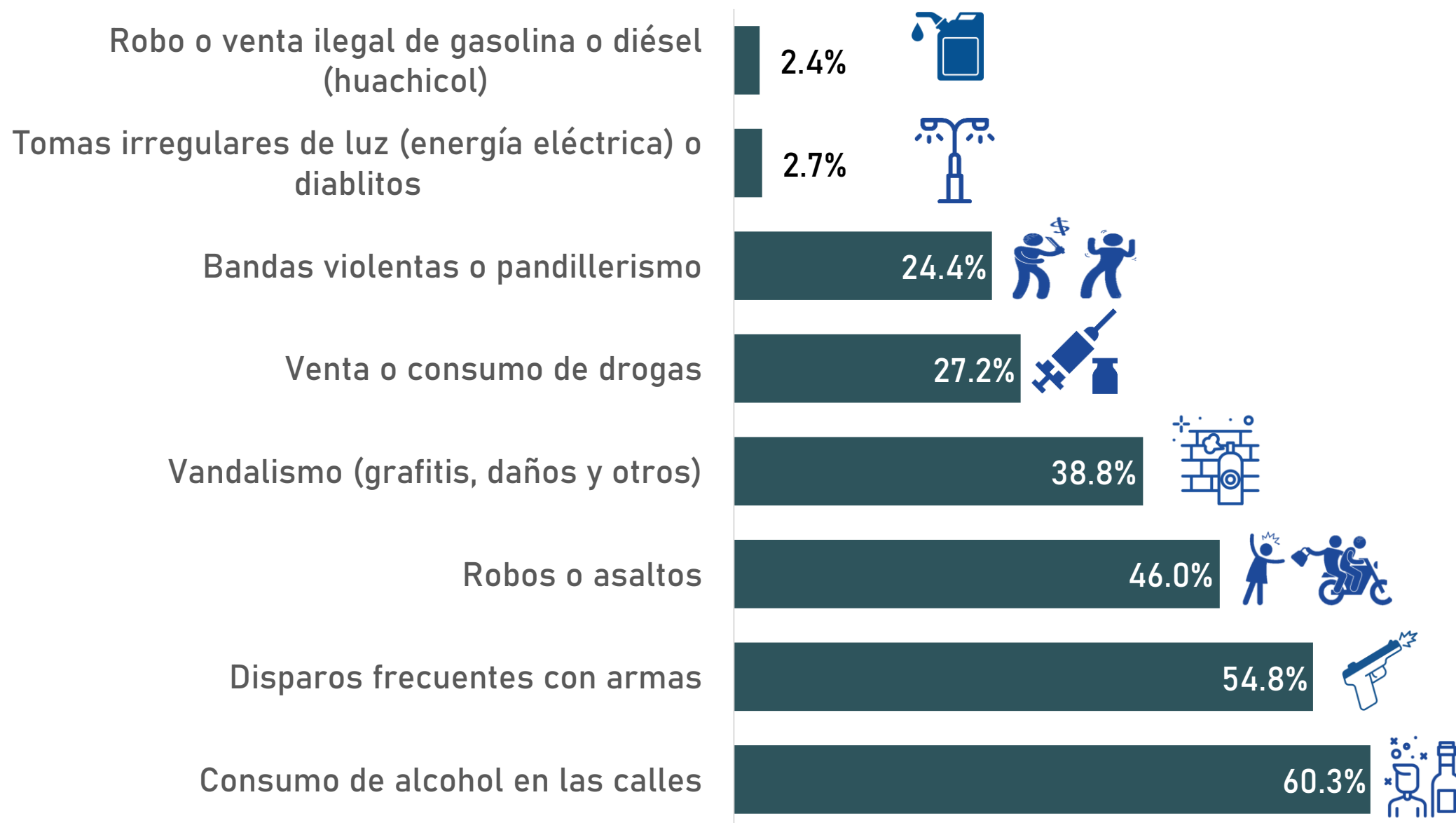

# Desempeño gubernamental

¿Qué tan efectivo es el gobierno para resolver problemas? , septiembre-diciembre 2022

Respuesta: poco o nada efectivo

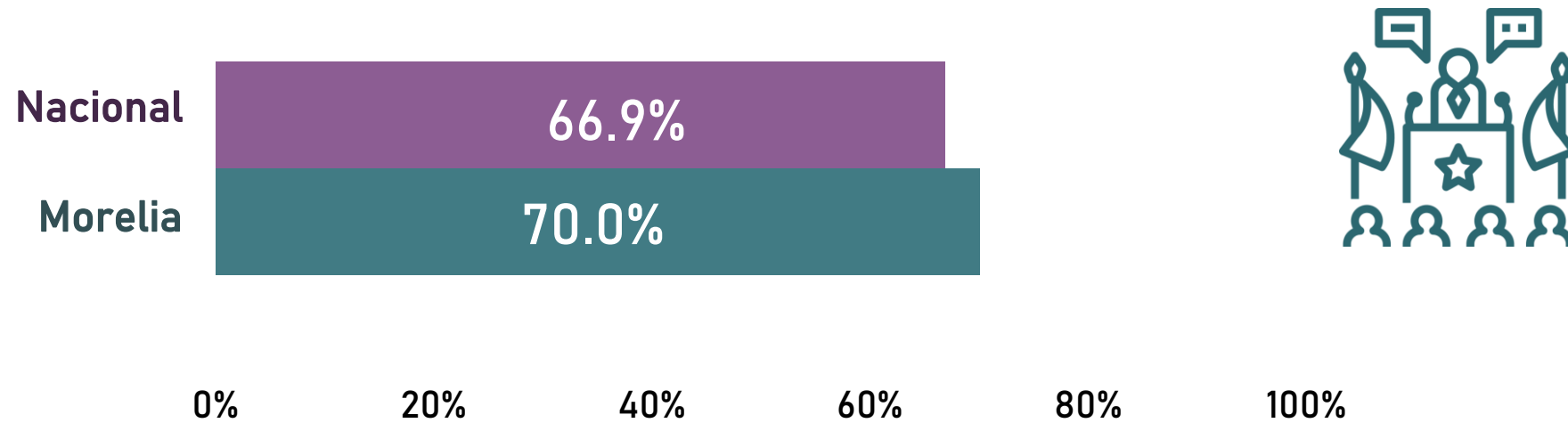

Poco efectivas

- A nivel nacional
- Ecatepec de Morelos
- Juárez
- Naucalpan de Juárez
- Oaxaca de Juárez



## Comparativo en Michoacán

¿Qué tan efectivo es el gobierno para resolver problemas?  
septiembre-diciembre 2022

Respuesta: muy o algo efectivo

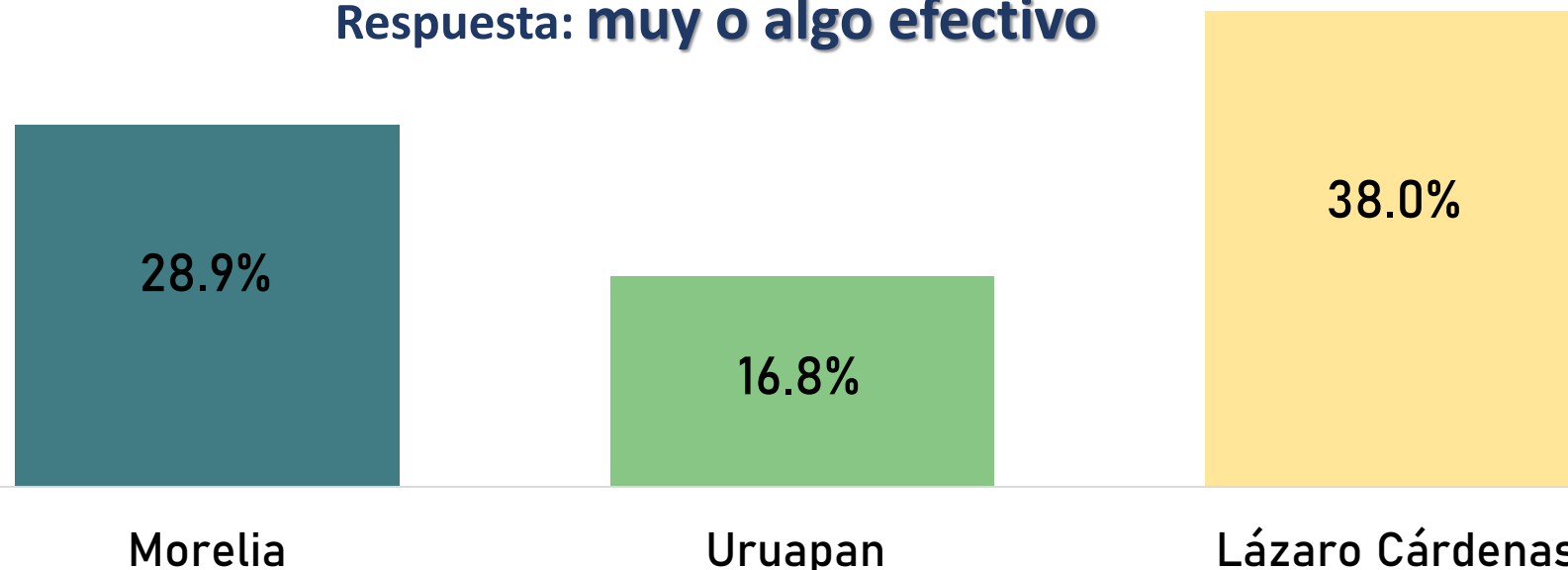

Muy efectivas

Morelia el 42 de 91 poco efectivo (anteriormente ocupaba el puesto 38)

- Ixtapa-Zihuatanejo
- Piedras Negras
- San Pedro Garza García
- Nuevo Laredo



# Desempeño gubernamental

## Porcentaje de percepción de la efectividad del gobierno para resolver problemáticas en Morelia (diciembre 2018 –diciembre 2022)



### Muy o algo efectivo

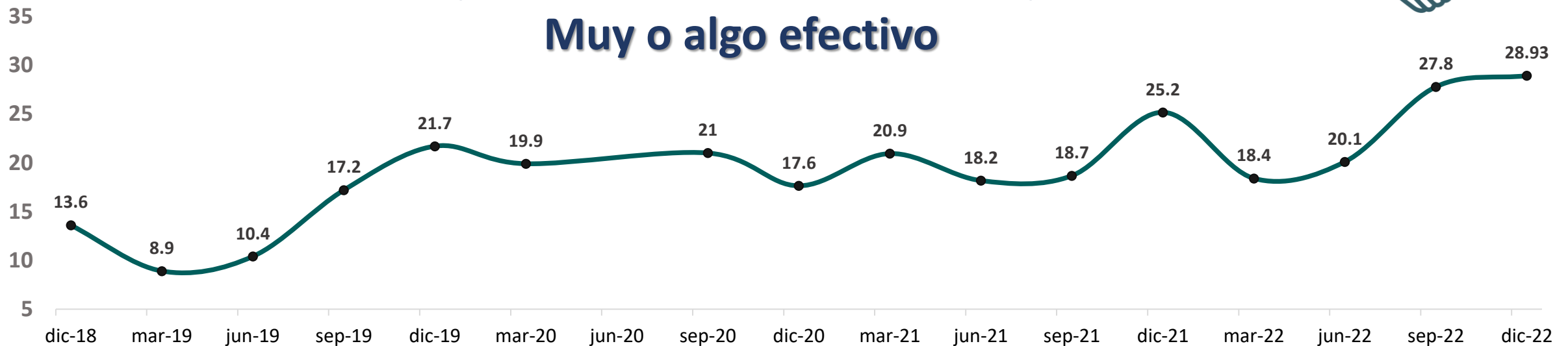

## Percepción de las principales problemáticas en la ciudad de Morelia

### Septiembre 2022

#### Porcentaje

Baches en calles y avenidas	89.48
Calles y avenidas con embotellamientos frecuentes	66.12
Delincuencia (robos, extorsiones, secuestros, fraudes, etc.)	58.92
Fallas y fugas en el suministro de agua potable	53.24
Coladeras tapadas por acumulación de desechos	61.80
Alumbrado público insuficiente	56.90
Deficiencias en la red pública de drenaje	39.90
Parques y jardines descuidados	42.70
Hospitales saturados o con servicio deficiente	41.10
Servicio de transporte público deficiente	31.60
Ineficiencia en el servicio de limpia y recolección de basura	30.85
Falta de tratamiento de aguas residuales	24.19
Mercados y centrales de abasto en mal estado	21.21
Problemas de salud derivados del manejo inadecuado de rastros	12.23
Otro	1.30

### Diciembre 2022

#### Porcentaje

Baches en calles y avenidas	87.2
Calles y avenidas con embotellamientos frecuentes	72.2
Delincuencia (robos, extorsiones, secuestros, fraudes, etc.)	57.9
Coladeras tapadas por acumulación de desechos	52.9
Alumbrado público insuficiente	48.5
Fallas y fugas en el suministro de agua potable	45.7
Hospitales saturados o con servicio deficiente	41.7
Parques y jardines descuidados	39.0
Deficiencias en la red pública de drenaje	33.7
Servicio de transporte público deficiente	28.1
Ineficiencia en el servicio de limpia y recolección de basura	24.3
Falta de tratamiento de aguas residuales	21.3
Mercados y centrales de abasto en mal estado	14.1
Problemas de salud derivados del manejo inadecuado de rastros	7.8
Otro	0.9

# Sensación de seguridad

## Personas mayores de edad que se sienten inseguras según el espacio público en Morelia, septiembre-diciembre 2022

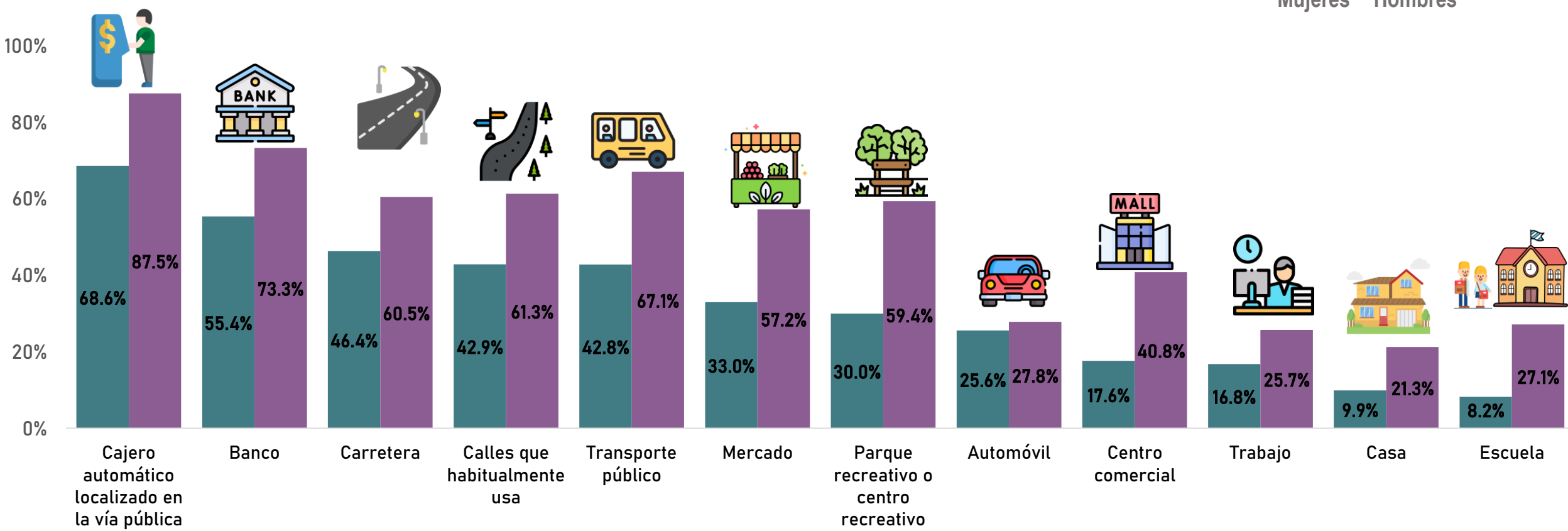

# Formas de enterarse sobre la situación de la seguridad pública

## Medios por donde las personas mayores de edad se enteran de la seguridad pública en Morelia, junio-septiembre 2022

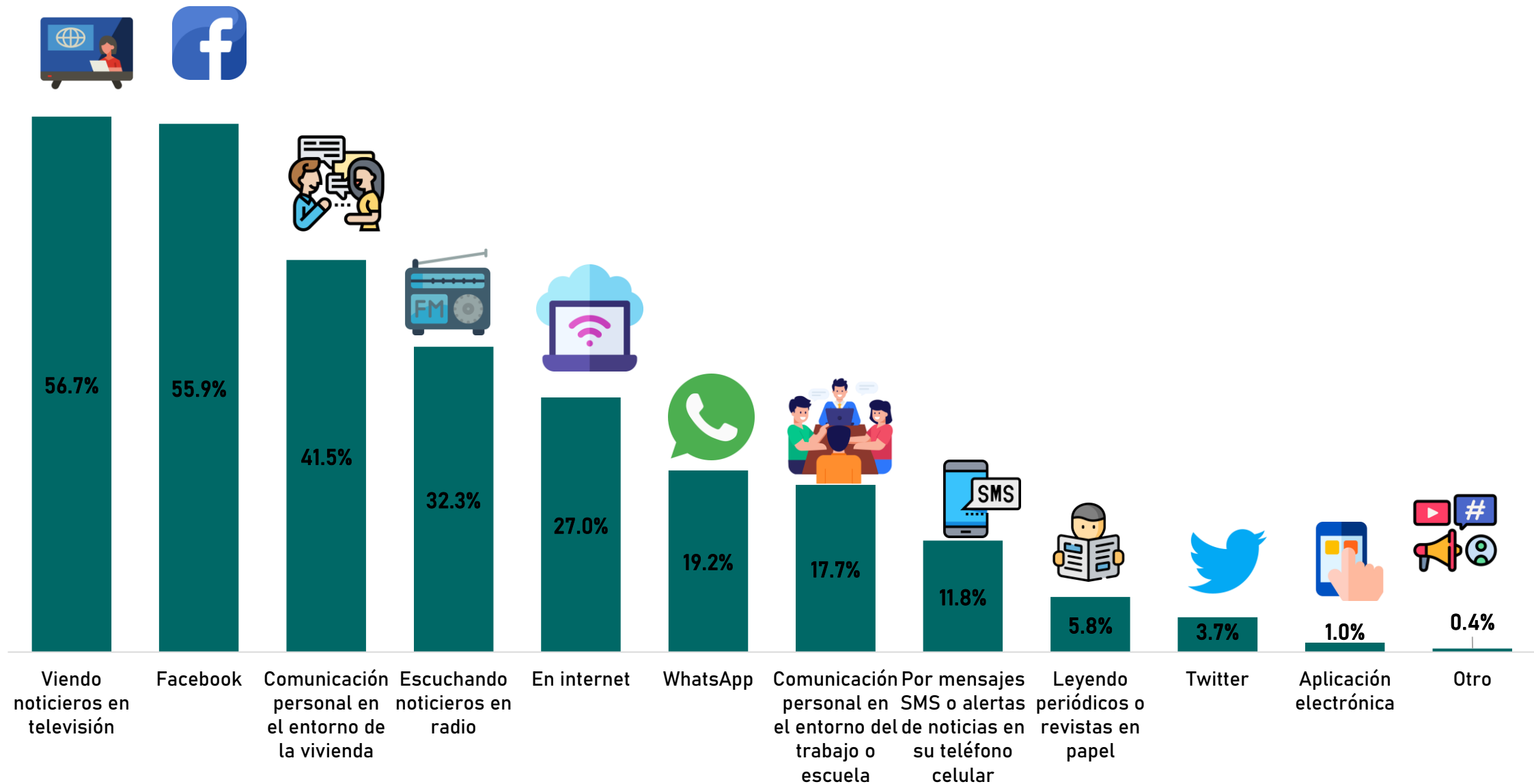



# Expectativas sobre delincuencia

## Expectativa sobre la delincuencia en Morelia, septiembre-diciembre 2022

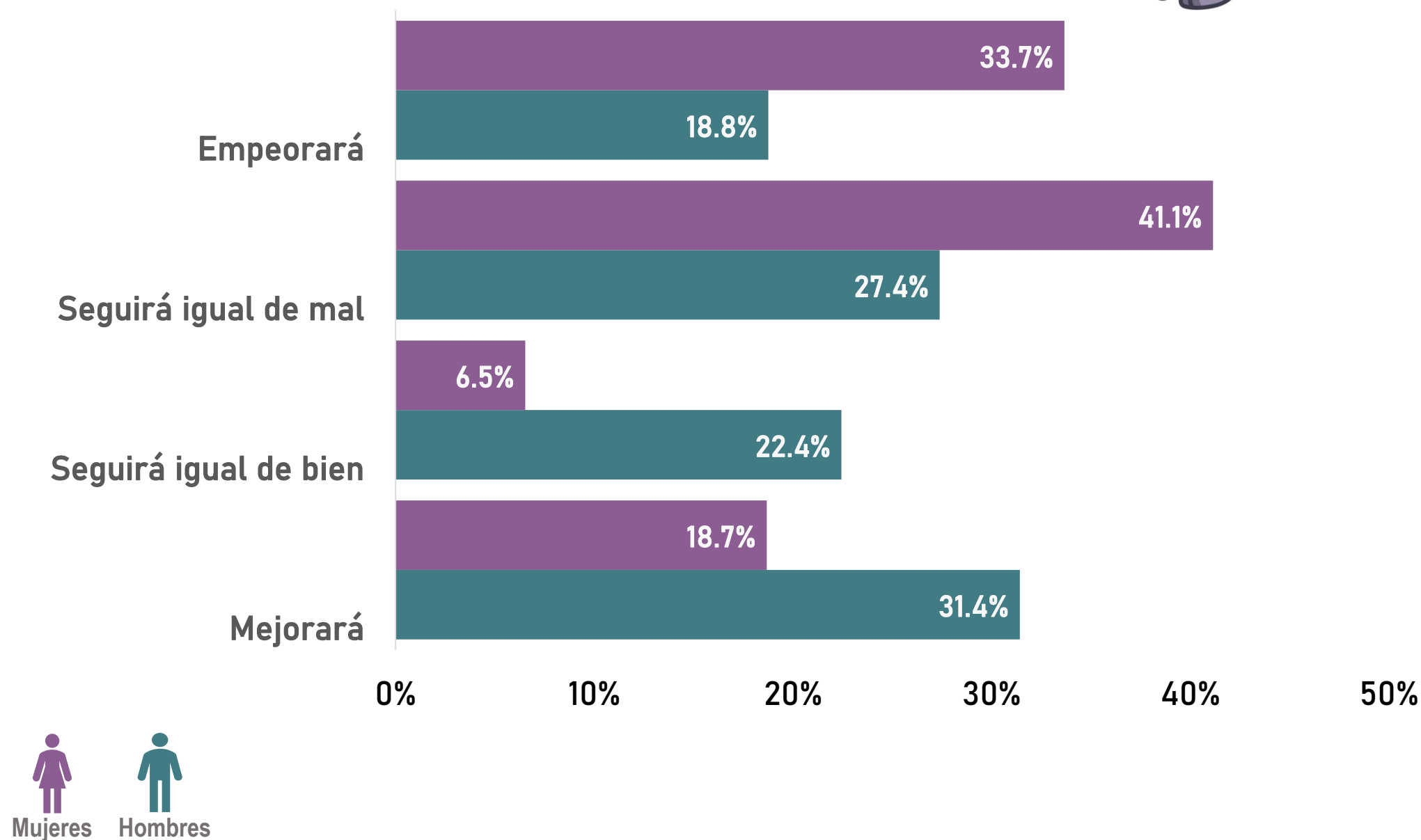

# Percepción del desempeño de las autoridades

## Desempeño de las autoridades, septiembre-diciembre 2022

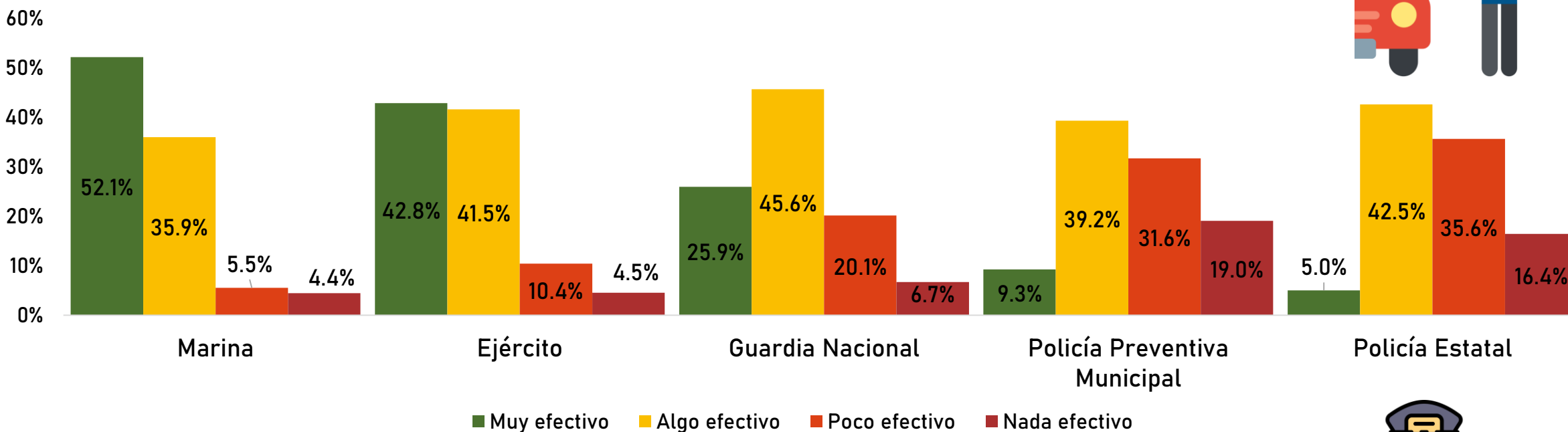

## Confianza en las autoridades, septiembre-diciembre 2022

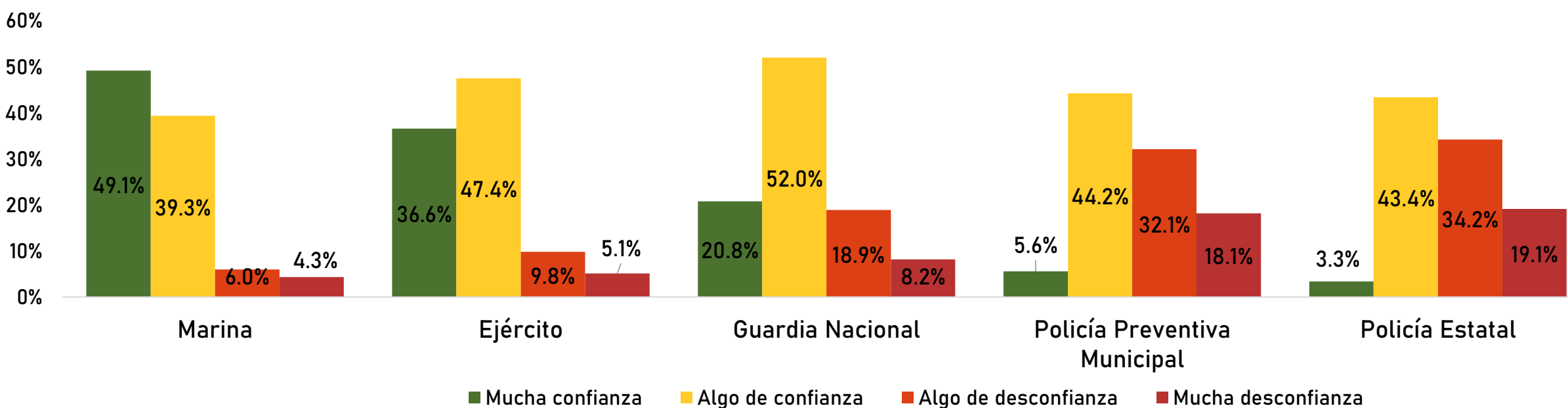

# Conflictos y conductas antisociales

## Motivos que generan conflictos o enfrentamientos en Morelia, septiembre-diciembre 2022

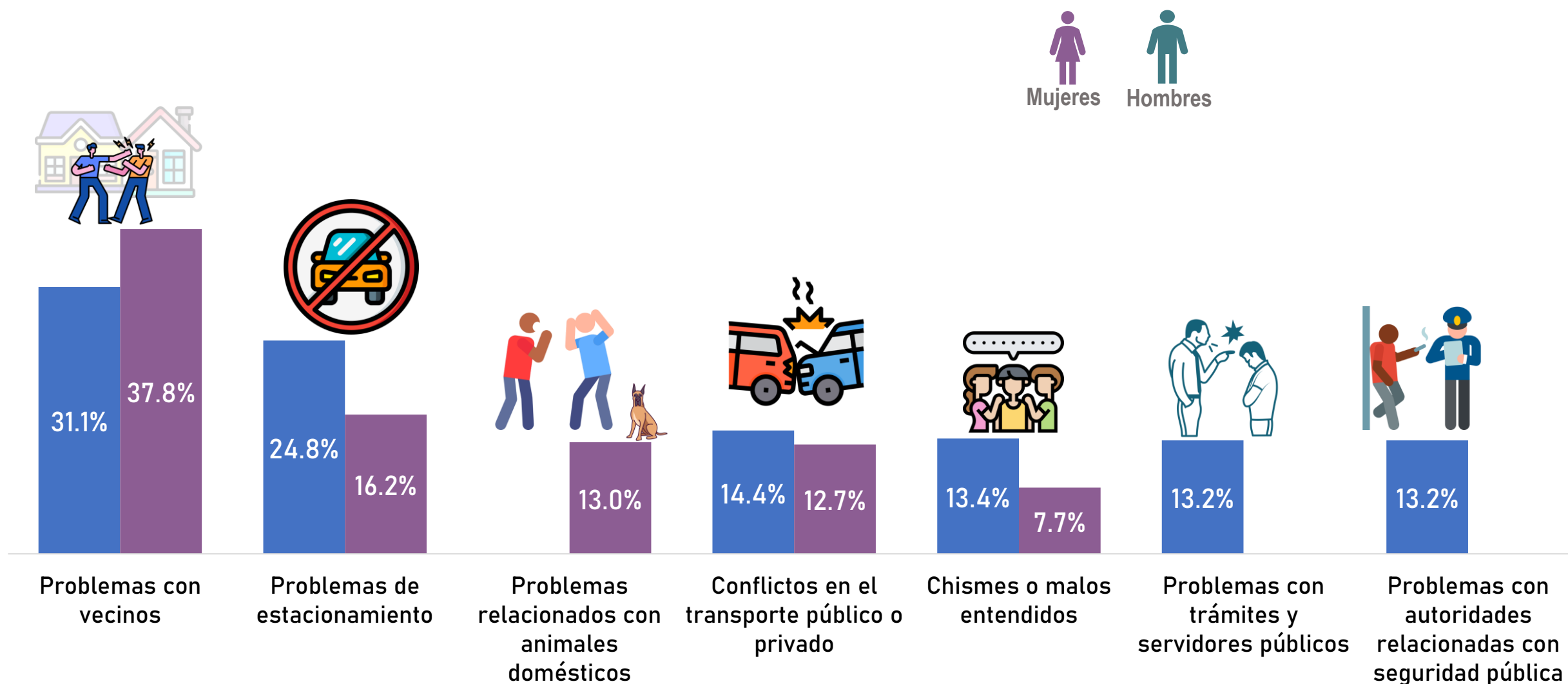

# Acoso personal y violencia sexual

Personas mayores de 18 años que han enfrentado alguna situación de acoso personal y violencia sexual en lugares públicos, septiembre-diciembre 2022

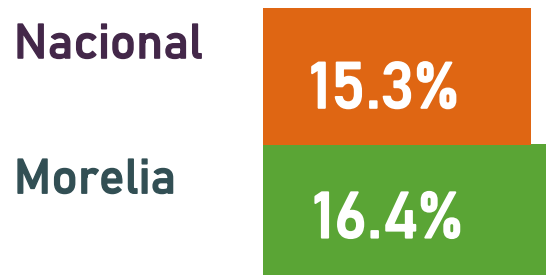

Con más acoso y violencia sexual

**A nivel nacional**  
 Puerto Vallarta  
 Villahermosa  
 Miguel Hidalgo  
 Tláhuac

·  
·  
·  
·

Morelia el 31 de 91 con más acoso y violencia sexual

·  
·  
·

Con menos acoso y violencia sexual

San Pedro Garza García  
 Nogales  
 Tapachula  
 Los Mochis

## Comparativo ciudades de Michoacán

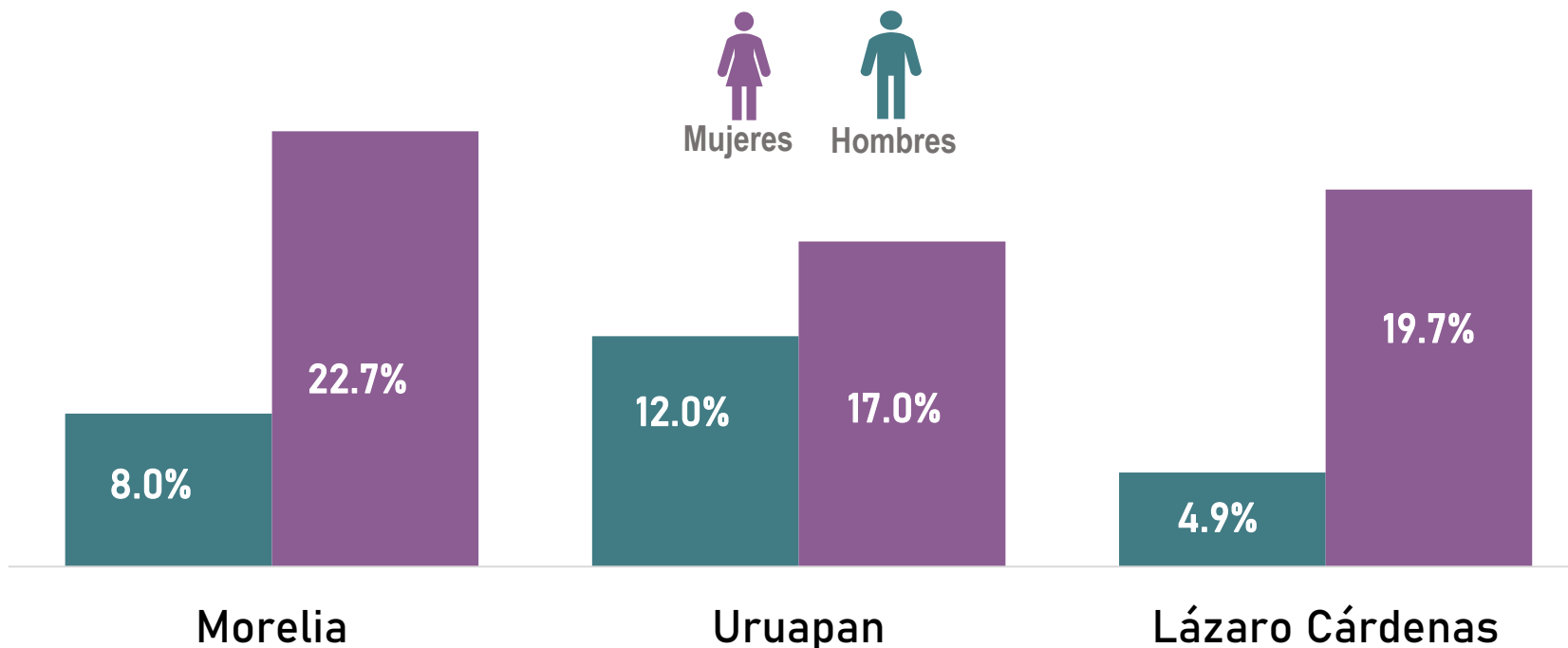

# Delitos contra integrantes del hogar

## Hogares víctima de algún delito, septiembre-diciembre 2022

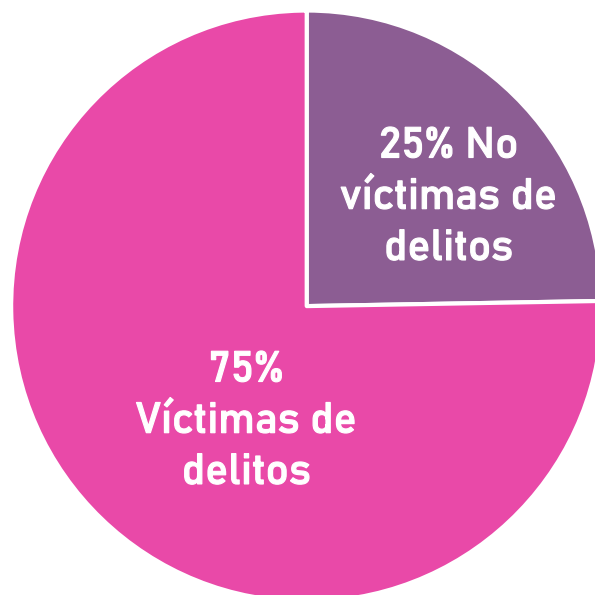

## Hogares víctima de robos, septiembre-diciembre 2022

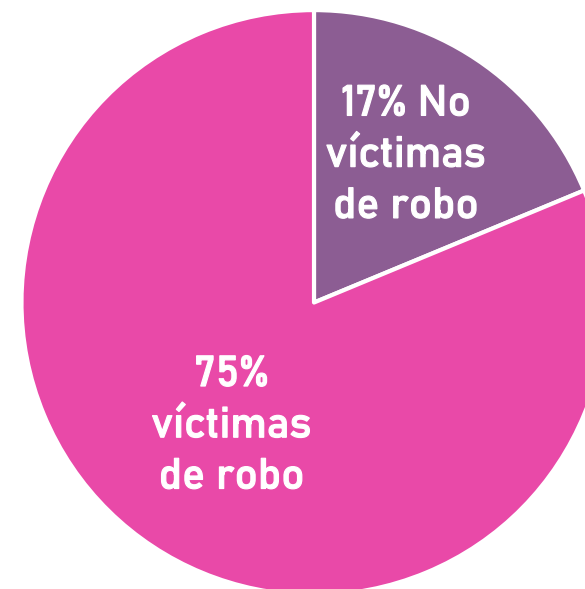

## Porcentaje por tipo de delito ocurrido en el hogar, septiembre-diciembre 2022

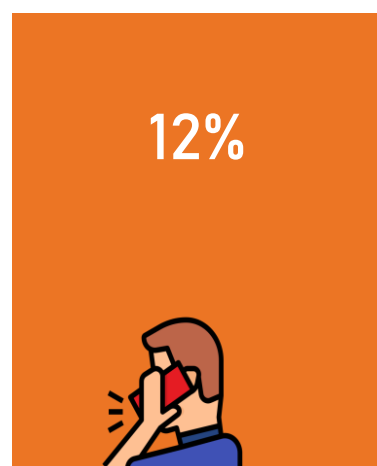

Extorsión

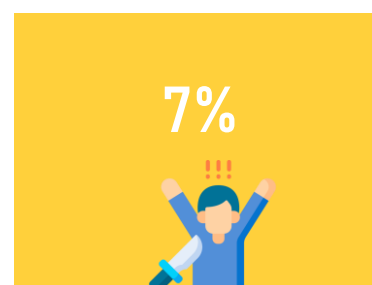

Robo o asalto en calle o transporte público



Robo parcial de vehículo