



Morelia
H. Ayuntamiento



TURISMO

B3

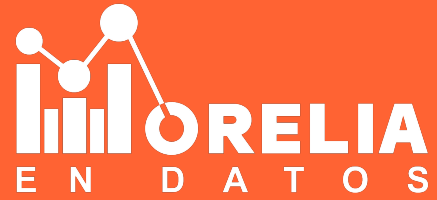

B3. TURISMO

ACTUALIZACIÓN: 15 MARZO 2023



1

DESCRIPCIÓN

Turismo	01
Datos calculados de PERFITUR estatal	18
Restaurantes	27

3

MAPAS TEMÁTICOS

- M1. Hoteles en la ciudad de Morelia.
- M2. Moteles y autohoteles en la ciudad de Morelia.
- M3. Hostales y casas de huéspedes en la ciudad de Morelia.
- M4. Restaurantes de tacos y tortas en Morelia.
- M5. Restaurantes de pescados y mariscos en Morelia.
- M6. Restaurantes de comida rápida en Morelia.

2

INDICADORES

Compendio estadístico	02
Reporte personalizado de los centros turísticos DATATUR	08

4

FUENTES DE INFORMACIÓN

Fuentes de información	33
------------------------	----

TURISMO

Al ser la capital del Estado, además de una ciudad colonial y contar con una Zona de Monumentos Históricos, Morelia es una de las principales atracciones para promover el turismo cultural en el estado de Michoacán.

El marketing de la ciudad se sustenta principalmente en los atributos de la Declaratoria de Valor Universal Excepcional (DVUE) que le otorgó reconocimiento como uno de los bienes culturales incluidos de la Lista del Patrimonio Mundial de la UNESCO en 1991 (Alvarado-Sizzo, 2015).

A continuación se presenta información estadística de distintas fuentes y temporalidades con el objetivo de analizar y comparar la información turística del Municipio y Ciudad de Morelia.

DATOS RELEVANTES DEL MUNICIPIO DE MORELIA EN 2021



175,482 TURISTAS

DEL CUAL EL 13% SON
EXTRANJEROS

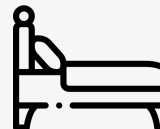

188,056

HABITACIONES OCUPADAS, DEL
CUAL EL 13% FUERON
OCUPADAS POR EXTRANJEROS



51.8%

OCUPACIÓN HOTELERA EN EL
ÚLTIMO TRIMESTRE



3,746

VUELOS A MORELIA
REGISTRADOS CON UN TOTAL
DE 461,426 PASAJEROS

COMPENDIO ESTADÍSTICO

2021 DATATUR

TABLA 1. Llegada de turistas a Morelia por periodo trimestral durante el periodo 2019-2021

ORIGEN	AÑO											
	2019				2020				2021			
	ENE MAR	ABR JUN	JUL SEP	OCT DIC	ENE MAR	ABR JUN	JUL SEP	OCT DIC	ENE MAR	ABR JUN	JUL SEP	OCT DIC
Nacionales	147,829	156,358	176,907	188,571	159,698	24,503	78,461	134,507	93,851	128,030	127,103	152,435
Extranjeros	17,284	16,647	29,343	35,642	8,464	145	2,213	5,541	4,249	10,871	15,297	23,047
TOTAL	165,163	173,005	206,250	224,213	168,162	24,648	80,674	140,048	98,100	138,901	142,400	175,482

FUENTE: Compendio Estadístico del Turismo en México, (DATATUR 2021).

TABLA 2. Habitaciones ocupadas por periodo trimestral durante el periodo 2019-2021

ORIGEN	AÑO											
	2019				2020				2021			
	ENE MAR	ABR JUN	JUL SEP	OCT DIC	ENE MAR	ABR JUN	JUL SEP	OCT DIC	ENE MAR	ABR JUN	JUL SEP	OCT DIC
Nacionales	187,678	173,764	199,636	202,552	175,462	27,184	89,611	151,570	102,729	139,340	143,714	163,755
Extranjeros	21,754	18,867	29,354	36,703	9,816	209	1,934	4,769	4,422	10,456	16,614	24,301
TOTAL	209,432	192,631	228,990	239,255	185,278	27,393	91,545	156,339	107,151	149,796	160,328	188,056

FUENTE: Compendio Estadístico del Turismo en México, (DATATUR 2021).



TABLA 3. Porcentaje de ocupación en hoteles por periodo trimestral durante el periodo 2019-2021

ORIGEN	AÑO											
	2019				2020				2021			
	ENE MAR	ABR JUN	JUL SEP	OCT DIC	ENE MAR	ABR JUN	JUL SEP	OCT DIC	ENE MAR	ABR JUN	JUL SEP	OCT DIC
Nacionales	52.2%	54.6%	54.6%	55.4%	48.8%	7.7%	25.0%	42.1%	28.8%	38.8%	39.5%	45.1%
Extranjeros	6.1%	5.9%	8.0%	10.1%	2.7%	0.1%	0.5%	1.3%	1.2%	2.9%	4.6%	6.7%
TOTAL	58.2%	60.5%	62.6%	65.4%	51.6%	7.8%	25.6%	43.5%	30.0%	41.7%	44.1%	51.8%

FUENTE: Compendio Estadístico del Turismo en México, (DATATUR 2021).

TABLA 4. Noches de turistas nacionales por año y categoría turística durante el periodo 2012-2021

CATEGORÍA	AÑO									
	2012	2013	2014	2015	2016	2017	2018	2019	2020	2021
★	45,001	37,652	28,050	32,698	33,033	31,775	34,706	69,648	52,205	39,517
★★	112,110	97,566	91,427	95,415	111,619	153,274	155,188	20,228	0	0
★★★	187,911	185,324	188,904	182,717	163,633	172,896	15,390	385,117	192,284	247,487
★★★★	459,182	477,352	504,764	507,869	529,915	654,200	725,106	821,908	403,802	537,588
★★★★★	204,436	194,650	168,208	126,835	152,030	152,780	146,639	141,717	68,526	106,660
TOTAL	1,008,640	992,544	981,353	945,534	990,230	1,164,925	1,077,029	1,438,618	716,817	931,252

FUENTE: Compendio Estadístico del Turismo en México, (DATATUR 2021).

TABLA 5. Noches de turistas extranjeros por año y categoría turística durante el periodo 2012-2021

CATEGORÍA	AÑO									
	2012	2013	2014	2015	2016	2017	2018	2019	2020	2021
★	1,277	762	225	300	156	438	313	315	564	386
★★	2,175	1,893	759	1,143	568	1,292	712	177	0	0
★★★	730	0	0	0	0	0	0	88,262	3,920	14,080
★★★★	8,481	10,296	4,306	221	0	0	0	77,566	8,018	30,013
★★★★★	8,924	8,047	23,744	19,618	36,591	45,968	41,703	49,247	19,635	66,150
TOTAL	21,587	20,998	29,034	21,282	37,315	47,698	42,728	215,567	32,137	110,629

FUENTE: Compendio Estadístico del Turismo en México, (DATATUR 2021).

TABLA 6. Movimiento de vehículos en las carreteras de cuota concesionadas que pasan o llegan a Morelia durante el periodo 2015-2021

CARRETERA	TIPO DE VEHÍCULO	AÑO							
		2015	2016	2017	2018	2019	2020	2021	
Libramiento de Morelia	Automóvil	531,323	682,276	1,020,577	1,097,914	1,112,586	900,579	1,202,741	
	Autobus	39,736	50,451	64,095	61,007	100,418	29,257	35,126	
	Camión de carga	58,419	152,815	323,854	428,407	418,383	518,062	708,216	
Morelia - Salamanca	Automóvil	501,042	1,560,739	1,729,334	1,809,791	1,737,461	1,507,934	1,606,052	
	Autobus	21,846	85,124	92,386	96,710	90,370	48,191	56,823	
	Camión de carga	57,076	365,306	426,284	521,512	500,416	540,416	527,487	

FUENTE: Directorio Estadístico del Turismo en México, (DENUE 2021).

TABLA 7. Cantidad de vuelos que llegaron al aeropuerto internacional de Morelia por año, tipo de vuelo y su procedencia durante el periodo 2015-2021

TIPO DE VUELO	AÑO						
	2015	2016	2017	2018	2019	2020	2021
Nacionales regulares	2,053	2,153	2,285	2,254	2,049	1,598	1,823
Internacionales regulares	1,432	1,451	1,529	1,762	1,998	1,239	1,923

FUENTE: Compendio Estadístico del Turismo en México, (DATATUR 2021).

TABLA 8. Cantidad de pasajeros que llegaron al aeropuerto internacional de Morelia por año, tipo de vuelo y su procedencia durante el periodo 2015-2021

TIPO DE VUELO	AÑO						
	2015	2016	2017	2018	2019	2020	2021
Nacionales regulares	116,274	134,423	162,171	186,535	241,930	192,916	263,250
Internacionales regulares	118,983	128,470	145,038	171,953	200,364	118,618	198,176

FUENTE: Compendio Estadístico del Turismo en México, (DATATUR 2021).

FUENTE: Compendio Estadístico del Turismo en México, (DATATUR 2021).

TABLA 9. Vuelos nacionales con destino en Morelia por año y lugar de origen durante el periodo 2015-2021

ORIGEN	AÑO						
	2015	2016	2017	2018	2019	2020	2021
Tijuana	643	724	983	837	1,127	1,281	1,614
Monterrey	4	7	5	31	109	78	84
México	1,352	1,380	1,228	1,127	728	189	57
Mexicali	0	0	11	217	45	21	50
Ciudad Juárez	0	0	0	0	0	1	0
Tuxtla Gutiérrez	1	1	0	0	1	0	0
Torreón	2	3	1	1	0	0	0
Veracruz	2	1	1	1	0	0	0
Lázaro Cárdenas	0	0	0	1	0	0	0
Hermosillo	0	2	2	0	0	0	0
Cancún	0	1	2	0	0	0	0
Querétaro	0	0	2	0	0	0	0
La Paz	0	0	1	0	0	0	0
Culiacán	0	2	0	0	0	0	0
Manzanillo	0	1	0	0	0	0	0
Mérida	0	1	0	0	0	0	0
Puerto Vallarta	0	1	0	0	0	0	0
San Luis Potosí	0	1	0	0	0	0	0
Tampico	0	1	0	0	0	0	0
Aguascalientes	1	0	0	0	0	0	0
Campeche	1	0	0	0	0	0	0
Reynosa	1	0	0	0	0	0	0

TABLA 10. Vuelos nacionales procedentes de Morelia por año y lugar de origen durante el periodo 2015-2021

DESTINO	AÑO						
	2015	2016	2017	2018	2019	2020	2021
Tijuana	642	723	979	837	1,126	1,281	1,612
Monterrey	3	4	3	30	111	77	84
México	1,365	1,383	1,231	1,115	731	189	54
Mexicali	0	0	12	216	45	21	50
Torreón	2	2	11	1	1	0	0
Querétaro	2	1	1	1	0	0	0
Veracruz	2	1	1	1	0	0	0
Guadalajara	0	0	2	0	0	0	0
Chihuahua	0	0	1	0	0	0	0
Hermosillo	0	0	1	0	0	0	0
Mazatlán	0	0	1	0	0	0	0
Toluca	0	2	0	0	0	0	0
Cancún	0	1	0	0	0	0	0
Ciudad Juárez	0	1	0	0	0	0	0
Culiacán	0	1	0	0	0	0	0
Acapulco	1	0	0	0	0	0	0
Tuxtla Gutiérrez	1	0	0	0	0	0	0

FUENTE: Compendio Estadístico del Turismo en México, (DATATUR 2021).

TABLA 11. Vuelos internacionales con Morelia como destino por año y lugar de origen durante el periodo 2015-2021

ORIGEN	AÑO						
	2015	2016	2017	2018	2019	2020	2021
Chicago	322	338	339	357	389	348	556
Dallas	371	368	356	342	366	372	377
Houston - William P. Hobby	369	361	353	362	364	98	300
Oakland	104	138	188	210	242	135	203
Los Ángeles	246	240	254	256	286	93	167
San José	0	0	6	103	198	88	147
Fresno	0	0	6	103	133	82	145
Halifax Robert L. Stanfield	0	0	0	0	0	0	1
Nueva York	1	1	1	0	0	0	0
San Francisco	5	0	0	0	0	0	0
La Habana	1	0	0	0	0	0	0
Las Vegas	1	0	0	0	0	0	0
Managua	1	0	0	0	0	0	0
Washington - Dulles	1	0	0	0	0	0	0

FUENTE: Compendio Estadístico del Turismo en México, (DATATUR 2021).

TABLA 12. Vuelos internacionales procedentes de Morelia por año y lugar de destino durante el periodo 2015-2021

DESTINO	AÑO						
	2015	2016	2017	2018	2019	2020	2021
Chicago	321	340	341	359	389	347	558
Dallas	370	366	359	350	365	363	377
Houston - William P. Hobby	368	359	353	210	362	98	301
Oakland	104	138	188	256	242	135	203
Los Ángeles	245	240	253	103	286	93	167
San José	0	0	6	103	198	88	147
Fresno	0	0	5	0	134	83	144
Moncton	0	0	0	0	0	0	1
Washington - Dulles	0	1	0	0	0	0	0
San Francisco	4	0	0	0	0	0	0

FUENTE: Compendio Estadístico del Turismo en México, (DATATUR 2021).

TABLA 13. Visitantes anuales a museos afiliados al Instituto Nacional de Antropología e Historia (INAH) en Morelia durante el periodo 2015-2021

MUSEOS	PROCEDENCIA DE VISITANTES	AÑO						
		2015	2016	2017	2018	2019	2020	2021
Museo Casa de Morelos	Nacional	13,730	15,330	14,771	15,806	16,626	2,423	1,293
	Extranjero	154	189	390	425	402	150	49
	TOTAL	13,884	15,519	15,161	16,231	17,028	2,573	1,342
Museo Regional Michoacano "Dr. Nicolás León Calderón"	Nacional	10,700	12,925	17,223	8,807	16,451	2,971	2,925
	Extranjero	312	480	349	392	480	236	269
	TOTAL	11,012	13,405	17,572	9,199	16,931	3,207	3,194

FUENTE: Compendio Estadístico del Turismo en México, (DATATUR 2021).

REPORTE

DE LOS CENTROS TURÍSTICOS DATATUR

PERSONALIZADO

TABLA 14. Cuartos registrados en el centro turístico de Morelia durante el periodo 2015-2023

CATEGORÍA	AÑO									
	2015	2016	2017	2018	2019	2020	2021	2022	ENE 2023	FEB 2023
★	265	265	204	186	183	180	180	169	169	NA*
★★	406	406	530	493	493	NA	NA	NA	NA	NA
★★★	920	920	920	1,086	1,086	1,228	1,228	NA	NA	NA
★★★★	1,648	1,648	1,942	1,994	1,994	1,791	1,791	1,889	1,889	NA
★★★★★	705	705	631	727	727	739	722	722	NA	NA
TOTAL	3,944	3,944	3,307	3,993	3,993	3,991	3,991	2,799	2,799	NA

FUENTE: Compendio Estadístico del Turismo en México, (DATATUR 2022).

*NA: No disponible a la fecha de consulta.

TABLA 15. Cuartos disponibles en el centro turístico de Morelia durante el periodo 2015-2023

CATEGORÍA	AÑO									
	2015	2016	2017	2018	2019	2020	2021	2022	ENE 2023	FEB 2023
★	96,630	96,895	83,616	68,872	64,782	60,740	65,700	62,026	5,239	NA*
★★	148,190	148,381	174,726	179,945	29,087	NA	NA	NA	NA	NA
★★★	335,794	308,189	28,520	29,204	31,494	34,384	NA	NA	NA	NA
★★★★	601,520	603,168	664,226	658,893	702,108	665,106	664,300	685,635	58,559	NA
★★★★★	257,325	258,030	241,249	230,315	229,421	22,909	22,382	22,382	NA	NA
TOTAL	1,439,459	1,414,663	1,442,305	1,172,652	1,414,005	1,432,046	1,441,750	1,055,486	86,769	NA

FUENTE: Compendio Estadístico del Turismo en México, (DATATUR 2022).

*NA: No disponible a la fecha de consulta.



TABLA 16. Cuartos disponibles en el centro turístico de Morelia durante el periodo 2015-2023

CATEGORÍA	AÑO									
	2015	2016	2017	2018	2019	2020	2021	2022	ENE 2023	FEB 2023
★	265	264	203	185	168	180	180	169	169	NA*
★★	406	406	530	493	493	NA	NA	NA	NA	NA
★★★	920	920	920	1,043	1,086	1,228	NA	NA	NA	NA
★★★★	1,648	1,648	1,942	1,781	1,994	1,791	1,820	1,889	1,889	NA
★★★★★	705	705	631	631	739	739	722	722	NA	NA
TOTAL	3,944	3,943	3,306	3,090	3,987	3,921	3,950	2,799	2,799	NA

FUENTE: Compendio Estadístico del Turismo en México, (DATATUR 2022).

*NA: No disponible a la fecha de consulta.

TABLA 17. Número de personas que ocuparon cuartos de hospedaje en el centro turístico de Morelia durante el periodo 2015-2023

CATEGORÍA	AÑO									
	2015	2016	2017	2018	2019	2020	2021	2022	ENE 2023	FEB 2023
★	19,973	19,690	19,812	21,098	36,254	27,919	19,218	38,430	2,814	NA*
★★	52,527	59,985	80,931	80,811	11,223	NA	NA	NA	NA	NA
★★★	91,197	82,154	7,181	27,950	13,316	6,915	NA	NA	NA	NA
★★★★	324,061	365,796	448,072	482,604	493,831	261,341	342,632	361,356	29,857	NA
★★★★★	73,184	94,356	99,564	94,540	95,391	10,451	2,141	7,076	NA	NA
TOTAL	560,942	621,981	733,242	684,824	870,308	460,555	605,331	511,450	37,117	NA

FUENTE: Compendio Estadístico del Turismo en México, (DATATUR 2022).

*NA: No disponible a la fecha de consulta.

TABLA 18. Cuartos ocupados por residentes en el centro turístico de Morelia durante el periodo 2015-2023

CATEGORÍA	AÑO									
	2015	2016	2017	2018	2019	2020	2021	2022	ENE 2023	FEB 2023
★	19,690	19,534	19,452	20,789	35,984	27,364	19,058	38,404	2,814	NA*
★★	51,939	59,654	80,158	80,360	11,050	NA	NA	NA	NA	NA
★★★	91,197	82,154	7,181	26,311	12,838	6,579	NA	NA	NA	NA
★★★★	323,899	365,796	448,072	482,604	452,369	257,215	326,414	288,957	23,206	NA
★★★★★	63,375	76,095	76,537	73,687	71,079	7,220	1,973	3,672	NA	NA
TOTAL	550,100	603,233	709,082	663,211	763,630	443,827	549,538	389,983	29,008	NA

FUENTE: Compendio Estadístico del Turismo en México, (DATATUR 2022).

*NA: No disponible a la fecha de consulta.

TABLA 19. Cuartos ocupados por no residentes en el centro turístico de Morelia durante el periodo 2015-2023

CATEGORÍA	AÑO									
	2015	2016	2017	2018	2019	2020	2021	2022	ENE 2023	FEB 2023
★	283	156	360	309	270	555	160	26	0	NA*
★★	588	331	773	451	173	NA	NA	NA	NA	NA
★★★	0	0	0	1,639	478	336	NA	NA	NA	NA
★★★★	162	0	0	0	41,462	4,126	16,218	72,399	6,651	NA
★★★★★	9,809	18,261	23,027	20,853	24,312	3,231	168	3,404	NA	NA
TOTAL	10,842	18,748	24,160	21,613	106,678	16,728	55,793	121,467	8,109	NA

FUENTE: Compendio Estadístico del Turismo en México, (DATATUR 2022).

*NA: No disponible a la fecha de consulta.



TABLA 20. Llegadas de turistas en el centro turístico de Morelia durante el periodo 2015-2023

CATEGORÍA	AÑO									
	2015	2016	2017	2018	2019	2020	2021	2022	ENE 2023	FEB 2023
★	27,522	26,883	25,305	25,998	34,442	25,570	39,847	74,692	5,594	NA*
★★	80,074	92,356	124,765	132,425	16,643	NA	NA	NA	NA	NA
★★★	166,207	148,765	13,621	10,504	10,537	5,614	NA	NA	NA	NA
★★★★	347,853	297,653	346,853	411,026	420,245	226,974	284,528	352,475	25,489	NA
★★★★★	85,826	108,480	120,557	115,118	113,832	12,223	2,840	7,901	NA	NA
TOTAL	707,482	674,137	775,150	698,033	768,631	413,532	554,883	553,603	37,297	NA

FUENTE: Compendio Estadístico del Turismo en México, (DATATUR 2022).

*NA: No disponible a la fecha de consulta.

TABLA 21. Llegadas de turistas residentes en el centro turístico de Morelia durante el periodo 2015-2023

CATEGORÍA	AÑO									
	2015	2016	2017	2018	2019	2020	2021	2022	ENE 2023	FEB 2023
★	27,411	26,783	25,012	25,733	34,350	25,394	39,461	74,630	5,594	NA*
★★	79,549	92,175	124,366	132,230	16,581	NA	NA	NA	NA	NA
★★★	166,207	148,765	13,621	9,213	10,175	5,292	NA	NA	NA	NA
★★★★	347,665	297,653	346,853	411,026	387,523	223,474	271,073	279,610	19,015	NA
★★★★★	75,160	91,241	98,300	94,301	89,400	9,051	2,503	4,683	NA	NA
TOTAL	695,992	656,617	752,201	676,756	669,715	397,169	501,419	433,692	28,720	NA

FUENTE: Compendio Estadístico del Turismo en México, (DATATUR 2022).

*NA: No disponible a la fecha de consulta.

TABLA 22. Llegadas de turistas no residentes en el centro turístico de Morelia durante el periodo 2015-2023

CATEGORÍA	AÑO									
	2015	2016	2017	2018	2019	2020	2021	2022	ENE 2023	FEB 2023
★	111	100	293	265	92	176	386	62	0	NA*
★★	525	181	399	195	62	NA	NA	NA	NA	NA
★★★	0	0	0	1,291	362	322	NA	NA	NA	NA
★★★★	188	0	0	0	32,722	3,500	13,455	72,865	6,474	NA
★★★★★	10,666	17,239	22,257	20,817	24,432	3,172	337	3,218	NA	NA
TOTAL	11,490	17,520	22,949	21,277	98,916	16,363	53,464	119,911	8,577	NA

FUENTE: Compendio Estadístico del Turismo en México, (DATATUR 2022).

*NA: No disponible a la fecha de consulta.

TABLA 23. Llegadas de turistas de noche en el centro turístico de Morelia durante el periodo 2015-2023

CATEGORÍA	AÑO									
	2015	2016	2017	2018	2019	2020	2021	2022	ENE 2023	FEB 2023
★	32,998	33,189	32,213	35,019	69,963	52,769	39,903	74,722	5,594	NA*
★★	96,558	112,187	154,384	155,900	20,405	NA	NA	NA	NA	NA
★★★	182,717	163,633	15,384	38,430	19,742	10,745	NA	NA	NA	NA
★★★★	508,090	529,915	654,200	725,106	899,474	411,820	567,601	850,398	59,012	NA
★★★★★	146,453	188,621	198,748	188,342	190,964	20,228	4,284	14,090	NA	NA
TOTAL	966,816	1,027,545	1,212,623	1,119,757	1,654,185	748,954	1,041,881	1,153,774	73,498	NA

FUENTE: Compendio Estadístico del Turismo en México, (DATATUR 2022).

*NA: No disponible a la fecha de consulta.



TABLA 24. Llegadas de turistas de noche no residentes en el centro turístico de Morelia durante el periodo 2015-2023

CATEGORÍA	AÑO									
	2015	2016	2017	2018	2019	2020	2021	2022	ENE 2023	FEB 2023
★	300	156	438	313	315	564	386	62	0	NA*
★★	1,143	568	1,292	712	177	NA	NA	NA	NA	NA
★★★	0	0	0	2,906	840	658	NA	NA	NA	NA
★★★★	221	0	0	0	77,566	8,018	30,013	157,939	14,063	NA
★★★★★	19,618	36,591	45,968	41,703	49,247	6,154	337	6,622	NA	NA
TOTAL	21,282	37,315	47,698	42,728	215,567	32,137	110,629	258,446	16,979	NA

FUENTE: Compendio Estadístico del Turismo en México, (DATATUR 2022).

*NA: No disponible a la fecha de consulta.

TABLA 25. Porcentaje de ocupación en el centro turístico de Morelia durante el periodo 2015-2023

CATEGORÍA	AÑO									
	2015	2016	2017	2018	2019	2020	2021	2022	ENE 2023	FEB 2023
★	20.64	20.30	23.96	30.74	56.26	46.31	29.22	62.09	53.71	NA*
★★	35.41	40.42	45.72	44.90	38.75	NA	NA	NA	NA	NA
★★★	27.13	26.64	25.18	95.70	42.28	20.11	NA	NA	NA	NA
★★★★	53.77	60.60	66.90	73.31	70.1	38.75	51.49	52.77	50.99	NA
★★★★★	28.47	36.52	41.39	41.05	41.25	45.62	9.57	31.62	NA	NA
TOTAL	38.92	44.18	51.16	58.99	61.65	32.10	41.88	48.69	42.78	NA

FUENTE: Compendio Estadístico del Turismo en México, (DATATUR 2022).

*NA: No disponible a la fecha de consulta.

TABLA 26. Porcentaje de ocupación de residentes del centro turístico de Morelia durante el periodo 2015-2023

CATEGORÍA	AÑO									
	2015	2016	2017	2018	2019	2020	2021	2022	ENE 2023	FEB 2023
★	20.34	20.14	23.51	30.29	55.83	45.39	28.98	62.05	53.71	NA*
★★	35.02	40.19	45.29	44.65	38.14	NA	NA	NA	NA	NA
★★★	27.13	26.64	25.18	90.09	40.76	19.13	NA	NA	NA	NA
★★★★	53.74	60.60	66.90	73.31	64.18	38.14	49.05	42.18	39.63	NA
★★★★★	24.62	29.44	31.72	31.97	30.87	31.52	8.82	16.41	NA	NA
TOTAL	38.16	42.84	49.44	57.16	54.16	30.93	38.02	37.20	33.43	NA

FUENTE: Compendio Estadístico del Turismo en México, (DATATUR 2022).

*NA: No disponible a la fecha de consulta.

TABLA 27. Porcentaje de ocupación no residentes del centro turístico de Morelia durante el periodo 2015-2023

CATEGORÍA	AÑO									
	2015	2016	2017	2018	2019	2020	2021	2022	ENE 2023	FEB 2023
★	0.29	0.16	0.45	0.45	0.43	0.92	0.24	0.04	0.00	NA*
★★	0.40	0.22	0.43	0.25	0.62	NA	NA	NA	NA	NA
★★★	0.00	0.00	0.00	5.61	1.52	0.98	NA	NA	NA	NA
★★★★	0.03	0.00	0.00	0.00	5.95	0.61	2.44	10.58	11.36	NA
★★★★★	3.86	7.08	9.66	9.08	10.38	14.10	0.75	15.21	NA	NA
TOTAL	0.76	1.34	1.72	1.83	7.50	1.17	3.85	11.50	9.35	NA

FUENTE: Compendio Estadístico del Turismo en México, (DATATUR 2022).

*NA: No disponible a la fecha de consulta.



TABLA 28. Estadía promedio de noches en el centro turístico de Morelia durante el periodo 2015-2023

CATEGORÍA	AÑO									
	2015	2016	2017	2018	2019	2020	2021	2022	ENE 2023	FEB 2023
★	1.20	1.23	1.27	1.33	2.02	1.89	1.00	1.00	1.00	NA*
★★	1.20	1.21	1.24	1.20	1.23	NA	NA	NA	NA	NA
★★★	1.10	1.10	1.13	3.66	1.87	1.91	NA	NA	NA	NA
★★★★	1.49	1.78	1.88	1.78	2.4	1.76	2.00	2.43	2.32	NA
★★★★★	1.71	1.72	1.64	1.62	1.67	1.65	1.51	1.78	NA	NA
TOTAL	1.37	1.52	1.57	1.61	2.15	1.82	1.88	2.08	1.97	NA

FUENTE: Compendio Estadístico del Turismo en México, (DATATUR 2022).

*NA: No disponible a la fecha de consulta.

TABLA 29. Estadía promedio de noches (residentes) del centro turístico de Morelia durante el periodo 2015-2023

CATEGORÍA	AÑO									
	2015	2016	2017	2018	2019	2020	2021	2022	ENE 2023	FEB 2023
★	1.19	1.23	1.27	1.33	2.02	1.88	1.00	1.00	1.00	NA*
★★	1.20	1.21	1.23	1.19	1.23	NA	NA	NA	NA	NA
★★★	1.10	1.10	1.13	3.86	1.86	1.91	NA	NA	NA	NA
★★★★	1.49	1.78	1.88	1.78	2.11	1.75	1.99	2.48	2.36	NA
★★★★★	1.69	1.68	1.56	1.53	1.58	1.55	1.58	1.59	NA	NA
TOTAL	1.36	1.51	1.55	1.60	2.15	1.81	1.86	2.06	1.97	NA

FUENTE: Compendio Estadístico del Turismo en México, (DATATUR 2022).

*NA: No disponible a la fecha de consulta.

TABLA 30. Estadía promedio de noches (no residentes) del centro turístico de Morelia durante el periodo 2015-2023

CATEGORÍA	AÑO									
	2015	2016	2017	2018	2019	2020	2021	2022	ENE 2023	FEB 2023
★	2.14	1.24	1.13	1.16	1.25	1.77	0.17	0.08	0.00	NA*
★★	3.23	3.90	3.06	3.17	2.66	NA	NA	NA	NA	NA
★★★	0.00	0.00	0.00	2.25	2.32	2.04	NA	NA	NA	NA
★★★★	0.42	0.00	0.00	0.00	2.42	1.92	2.30	2.21	2.17	NA
★★★★★	1.80	1.86	2.03	2.06	1.99	1.94	1.00	2.06	NA	NA
TOTAL	1.81	1.88	2.03	2.07	2.21	1.82	2.05	2.18	1.98	NA

FUENTE: Compendio Estadístico del Turismo en México, (DATATUR 2022).

*NA: No disponible a la fecha de consulta.

TABLA 31. Densidad de ocupación del centro turístico de Morelia durante el periodo 2015-2023

CATEGORÍA	AÑO									
	2015	2016	2017	2018	2019	2020	2021	2022	ENE 2023	FEB 2023
★	1.65	1.69	1.62	1.63	1.92	1.74	2.08	1.95	1.99	NA*
★★	1.83	1.86	1.90	1.92	1.82	NA	NA	NA	NA	NA
★★★	2.00	1.99	2.14	1.37	1.48	1.55	NA	NA	NA	NA
★★★★	1.56	1.45	1.45	1.50	1.82	1.58	1.65	2.36	1.98	NA
★★★★★	2.00	2.00	2.00	1.99	2.00	1.94	2.00	1.99	NA	NA
TOTAL	1.72	1.65	1.65	1.63	1.89	1.63	1.71	2.26	1.98	NA

FUENTE: Compendio Estadístico del Turismo en México, (DATATUR 2022).

*NA: No disponible a la fecha de consulta.



TABLA 32. Densidad de ocupación (residentes) del centro turístico de Morelia durante el periodo 2015-2023

CATEGORÍA	AÑO									
	2015	2016	2017	2018	2019	2020	2021	2022	ENE 2023	FEB 2023
★	1.66	1.69	1.63	1.64	1.93	1.76	2.07	1.95	1.99	NA*
★★	1.83	1.86	1.90	1.92	1.83	NA	NA	NA	NA	NA
★★★	2.00	1.99	2.14	1.35	1.47	1.53	NA	NA	NA	NA
★★★★	1.56	1.45	1.45	1.50	1.82	1.57	1.64	2.41	1.94	NA
★★★★★	2.00	2.00	2.00	1.99	1.99	1.95	2.00	2.03	NA	NA
TOTAL	1.72	1.64	1.64	1.62	1.88	1.62	1.69	2.31	1.95	NA

FUENTE: Compendio Estadístico del Turismo en México, (DATATUR 2022).

*NA: No disponible a la fecha de consulta.

TABLA 33. Densidad de ocupación (no residentes) del centro turístico de Morelia durante el periodo 2015-2023

CATEGORÍA	AÑO									
	2015	2016	2017	2018	2019	2020	2021	2022	ENE 2023	FEB 2023
★	1.06	0.83	0.86	1.01	0.67	0.51	0.31	0.20	0.00	NA*
★★	1.76	1.57	1.20	1.14	1.06	NA	NA	NA	NA	NA
★★★	0.00	0.00	0.00	1.77	1.76	1.96	NA	NA	NA	NA
★★★★	0.21	0.00	0.00	0.00	1.82	1.70	1.82	2.17	2.11	NA
★★★★★	2.00	2.00	2.00	2.00	2.02	1.90	2.01	1.95	NA	NA
TOTAL	1.96	1.98	1.97	1.98	1.96	1.75	1.95	2.12	2.09	NA

FUENTE: Compendio Estadístico del Turismo en México, (DATATUR 2022).

*NA: No disponible a la fecha de consulta.

DATOS CALCULADOS

DE PERFITUR ESTATAL

De acuerdo con la Secretaría de Turismo del Estado, la actividad turística en Morelia se presenta principalmente durante 3 temporadas: Semana Santa y Pascua, Verano y Noche de Muertos.

A raíz de esto, se genera un indicador denominado PERFITUR (Perfil del Turista), el cual, permite conocer las características de los turistas que visitan las diferentes regiones de Michoacán (entre ellas Morelia), además de conocer las calificaciones sobre diversos atributos que se consideran relevantes para los visitantes.

DATOS RELEVANTES DEL MUNICIPIO DE MORELIA EN 2020



87% TURISTAS

EN MORELIA SON MEXICANOS Y
13% EXTRANJEROS



7.6% TURISTAS

EN MORELIA SON
ESTADOUNIDENSES Y 2.4%
EUROPEOS



25 - 34 AÑOS

ES LA EDAD DE LA MAYORÍA DE
TURISTAS EN MORELIA (32.5%)



TABLA 34. Perfil de los turistas que visitan Morelia, SECTUR, Michoacán durante el periodo 2016-2019

AÑO		2016	2017			2018			2019		
TEMPORADA TURÍSTICA		NOCHE DE MUERTOS	SEMANA SANTA Y PASCUA	VERANO	NOCHE DE MUERTOS	SEMANA SANTA Y PASCUA	VERANO	NOCHE DE MUERTOS	SEMANA SANTA Y PASCUA	VERANO	NOCHE DE MUERTOS
CUESTIONARIOS APLICADOS EN MORELIA		118	182	148	122	144	150	180	120	139	108
PORCENTAJE DEL TOTAL (%)		29	30	24.2	30.81	29	25	47.4	30.81	30.81	30.81
PAÍSES DE PROCEDENCIA DE TURISTAS (%)	MÉXICO	89	90	84.8	90.7	87.9	83.7	86.3	88.6	81.6	88.6
	MICHOACÁN	46	56	49.2	52.7	56.3	43.6	47.8	52.8	40.8	51.3
	CDMX	14	9	12.2	9.5	9.2	13.5	11.9	8.1	13.6	10.3
	EDO. MÉXICO	11	9	11.3	10.3	9.6	12.7	10.4	6.4	11.9	9.4
	GUANAJUATO	5	5	5.8	5.5	5.5	6.7	5.5	6.8	7.6	5.5
	JALISCO	8	6	8.7	8.1	6.1	9.2	8.5	7.8	10.6	8.4
	QUERÉTARO	5	5	4.9	5.2	4.5	4.9	6.1	4.2	5.7	5.5
	OTRO	11	10	7.9	8.7	8.8	9.4	9.8	13.9	9.8	9.6
PAÍSES DE PROCEDENCIA DE TURISTAS EXTRANJEROS (%)	OTROS PAÍSES	5	4	6.5	3.8	4.8	7	6.3	3.9	7.3	4.5
	ESTADOS UNIDOS	6	6	8.7	5.5	7.3	9.3	7.4	7.5	11.1	6.9
	CANADÁ	23	29	32.2	27.7	20.8	28.5	20.8	13	21.2	25
	ASIA	8	0	0	5.6	4.2	0	8.2	3.5	0	6.3
	EUROPA	43	33	57.1	0	54.2	57	45.8	35	30.2	37.8
	SUDAMÉRICA	4	21	3.6	11.2	8.3	7.4	12.4	18	18.1	12.5
	NO ESPECIFICADO	22.7	17.1	7.1	-	12.5	7.1	12.8	30.5	30.5	18.4
EDADES DE LOS VISITANTES (%)	MENOR DE 15 AÑOS	2.8	2.3	1.2	-	4.6	1.8	4.1	6.1	2.3	4.6
	15 A 24 AÑOS	12.2	8.6	13.8	-	10.5	14.6	17.3	20.3	16.3	16.6
	25 A 34 AÑOS	18.1	35.8	37.3	-	32.9	32.3	28.4	50.7	30.1	26.5

TABLA 34.

AÑO		2016	2017			2018			2019		
TEMPORADA TURÍSTICA		NOCHE DE MUERTOS	SEMANA SANTA Y PASCUA	VERANO	NOCHE DE MUERTOS	SEMANA SANTA Y PASCUA	VERANO	NOCHE DE MUERTOS	SEMANA SANTA Y PASCUA	VERANO	NOCHE DE MUERTOS
EDADES DE LOS VISITANTES (%)	35 A 44 AÑOS	24.1	24.4	27.3	-	21.6	27.6	26.3	50.7	22.6	29.1
	45 A 54 AÑOS	21.9	17.3	14.9	-	15.3	16.1	15.2	18	18.3	14
	55 A 64 AÑOS	14.4	7.7	3.9	-	9.4	4.8	5.2	18	6.8	5.1
	MAYOR DE 64 AÑOS	6.5	3.9	1.6	-	5.7	2.8	3.5	4.9	3.6	4.1
PRINCIPAL TIPO DE TRANSPORTE A MICHOACÁN (%)	AUTOMÓVIL PRIVADO	70.8	67.5	68.8	-	61.2	62.6	72.3	63.2	62.3	73.1
	AUTOMÓVIL RENTADO	1.1	0.8	0.7	-	1.2	1.3	0.8	0.7	0.5	0.8
	AUTOBÚS DE LÍNEA REGULAR	12.9	12.7	12.9	-	15.5	14.5	13.6	14.5	16.3	13.7
	AUTOBÚS PRIVADO	3.5	4.6	4.4	-	6.2	5.8	2.9	5.9	5.5	2.9
	AVIÓN DE LÍNEA REGULAR	9.8	11.9	12.1	-	13.3	13.8	9.5	12.9	13.3	8.6
	MOTOCICLETA	1.3	1.1	0.5	-	2.6	2	0.9	2.8	2.1	0.9
	OTRO	0.6	1.	0.6	-	0	0	0	0	0	0
TURISTAS Y VISITANTES (%)	TURISTAS (PERNOCTAN AL MENOS UNA NOCHE)	39.5	39.2	44.5	45.9	37.5	40.8	38.5	33.7	38.4	-
	VISITANTES POR 1 DÍA	57.3	38.7	36.4	50.3	40.9	38.4	49.1	42.5	39.5	-
	VISITANTES DE PASO	3.2	22.1	19.1	3.8	21.6	20.8	12.4	23.8	22.1	-
PRINCIPAL TIPO DE ALOJAMIENTO (%)	HOTEL	56.1	51.9	52.3	-	48.2	46.7	63.5	46.5	47.9	58.5
	VIVIENDA DE FAMILIARES O AMIGOS	25.2	31.2	29.4	-	34.1	32.2	18.4	35.8	32.3	20.3

TABLA 34.

AÑO		2016	2017			2018			2019		
TEMPORADA TURÍSTICA		NOCHE DE MUERTOS	SEMANA SANTA Y PASCUA	VERANO	NOCHE DE MUERTOS	SEMANA SANTA Y PASCUA	VERANO	NOCHE DE MUERTOS	SEMANA SANTA Y PASCUA	VERANO	NOCHE DE MUERTOS
PRINCIPAL TIPO DE ALOJAMIENTO (%)	VIVIENDA EN PROPIEDAD	2.8	5.6	3.1	-	6.2	3.7	3.2	6.3	4.6	3.2
	HOSTAL	3.1	1.9	2.7	-	1.8	2.4	4.3	1.7	1.2	4.9
	VIVIENDA ALQUILADA	11.3	8.9	10.8	-	9.7	13.4	10.1	9.7	14	12.1
	OTROS	1.5	0.5	1.7	-	0	1.6	0.5	0	0	1

FUENTE: Información calculada a partir del PERFITUR (2016-2019), (SECTUR, Michoacán).

*NA: No disponible a la fecha de consulta.

TABLA 35. Grado de satisfacción de los turistas que visitan Morelia, SECTUR, Michoacán del periodo 2017-2019

AÑO		2017			2018			2019			ÍNDICE DE SATISFACCIÓN
TEMPORADA TURÍSTICA		SEMANA SANTA Y PASCUA	VERANO	NOCHE DE MUERTOS	SEMANA SANTA Y PASCUA	VERANO	NOCHE DE MUERTOS	SEMANA SANTA Y PASCUA	VERANO	NOCHE DE MUERTOS	
ÍNDICE DE SATISFACCIÓN (0-10)	SATISFACCIÓN GLOBAL DEL VIAJE	9.21	9.12	8.66	9.13	8.96	8.85	8.95	8.82	8.97	8.96
	GASTRONOMÍA	9.12	8.91	8.75	8.95	9.05	8.75	8.84	8.90	8.83	8.90
	HOSPITALIDAD	8.87	8.75	8.62	9.10	8.90	8.70	9.05	8.98	8.75	8.86
	INFORMACIÓN TURÍSTICA	8.73	8.65	8.55	8.27	8.02	8.15	8.15	8.17	8.29	8.33
	DIVERSIÓN	8.68	8.62	8.47	8.85	8.31	8.67	8.40	8.65	8.50	8.57
	CALIDAD DE ALOJAMIENTO	8.65	8.60	8.33	8.54	8.65	8.58	8.57	8.45	8.62	8.55
	CONSERVACIÓN DEL ENTORNO	8.47	8.41	8.20	8.35	8.47	8.20	8.65	8.32	8.58	8.41



Morelia
H. Ayuntamiento



TURISMO

B3

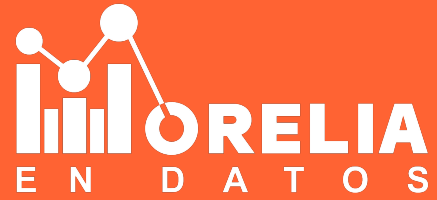

B3. TURISMO

ACTUALIZACIÓN: 15 MARZO 2023



1

DESCRIPCIÓN

Turismo	01
Datos calculados de PERFITUR estatal	18
Restaurantes	27

3

MAPAS TEMÁTICOS

- M1. Hoteles en la ciudad de Morelia.
- M2. Moteles y autohoteles en la ciudad de Morelia.
- M3. Hostales y casas de huéspedes en la ciudad de Morelia.
- M4. Restaurantes de tacos y tortas en Morelia.
- M5. Restaurantes de pescados y mariscos en Morelia.
- M6. Restaurantes de comida rápida en Morelia.

2

INDICADORES

Compendio estadístico	02
Reporte personalizado de los centros turísticos DATATUR	08

4

FUENTES DE INFORMACIÓN

Fuentes de información	33
------------------------	----

TURISMO

Al ser la capital del Estado, además de una ciudad colonial y contar con una Zona de Monumentos Históricos, Morelia es una de las principales atracciones para promover el turismo cultural en el estado de Michoacán.

El marketing de la ciudad se sustenta principalmente en los atributos de la Declaratoria de Valor Universal Excepcional (DVUE) que le otorgó reconocimiento como uno de los bienes culturales incluidos de la Lista del Patrimonio Mundial de la UNESCO en 1991 (Alvarado-Sizzo, 2015).

A continuación se presenta información estadística de distintas fuentes y temporalidades con el objetivo de analizar y comparar la información turística del Municipio y Ciudad de Morelia.

DATOS RELEVANTES DEL MUNICIPIO DE MORELIA EN 2021



175,482 TURISTAS

DEL CUAL EL 13% SON
EXTRANJEROS

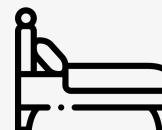

188,056

HABITACIONES OCUPADAS, DEL
CUAL EL 13% FUERON
OCUPADAS POR EXTRANJEROS



51.8%

OCUPACIÓN HOTELERA EN EL
ÚLTIMO TRIMESTRE



3,746

VUELOS A MORELIA
REGISTRADOS CON UN TOTAL
DE 461,426 PASAJEROS

COMPENDIO ESTADÍSTICO

2021 DATATUR

TABLA 1. Llegada de turistas a Morelia por periodo trimestral durante el periodo 2019-2021

ORIGEN	AÑO											
	2019				2020				2021			
	ENE MAR	ABR JUN	JUL SEP	OCT DIC	ENE MAR	ABR JUN	JUL SEP	OCT DIC	ENE MAR	ABR JUN	JUL SEP	OCT DIC
Nacionales	147,829	156,358	176,907	188,571	159,698	24,503	78,461	134,507	93,851	128,030	127,103	152,435
Extranjeros	17,284	16,647	29,343	35,642	8,464	145	2,213	5,541	4,249	10,871	15,297	23,047
TOTAL	165,163	173,005	206,250	224,213	168,162	24,648	80,674	140,048	98,100	138,901	142,400	175,482

FUENTE: Compendio Estadístico del Turismo en México, (DATATUR 2021).

TABLA 2. Habitaciones ocupadas por periodo trimestral durante el periodo 2019-2021

ORIGEN	AÑO											
	2019				2020				2021			
	ENE MAR	ABR JUN	JUL SEP	OCT DIC	ENE MAR	ABR JUN	JUL SEP	OCT DIC	ENE MAR	ABR JUN	JUL SEP	OCT DIC
Nacionales	187,678	173,764	199,636	202,552	175,462	27,184	89,611	151,570	102,729	139,340	143,714	163,755
Extranjeros	21,754	18,867	29,354	36,703	9,816	209	1,934	4,769	4,422	10,456	16,614	24,301
TOTAL	209,432	192,631	228,990	239,255	185,278	27,393	91,545	156,339	107,151	149,796	160,328	188,056

FUENTE: Compendio Estadístico del Turismo en México, (DATATUR 2021).



TABLA 3. Porcentaje de ocupación en hoteles por periodo trimestral durante el periodo 2019-2021

ORIGEN	AÑO											
	2019				2020				2021			
	ENE MAR	ABR JUN	JUL SEP	OCT DIC	ENE MAR	ABR JUN	JUL SEP	OCT DIC	ENE MAR	ABR JUN	JUL SEP	OCT DIC
Nacionales	52.2%	54.6%	54.6%	55.4%	48.8%	7.7%	25.0%	42.1%	28.8%	38.8%	39.5%	45.1%
Extranjeros	6.1%	5.9%	8.0%	10.1%	2.7%	0.1%	0.5%	1.3%	1.2%	2.9%	4.6%	6.7%
TOTAL	58.2%	60.5%	62.6%	65.4%	51.6%	7.8%	25.6%	43.5%	30.0%	41.7%	44.1%	51.8%

FUENTE: Compendio Estadístico del Turismo en México, (DATATUR 2021).

TABLA 4. Noches de turistas nacionales por año y categoría turística durante el periodo 2012-2021

CATEGORÍA	AÑO									
	2012	2013	2014	2015	2016	2017	2018	2019	2020	2021
★	45,001	37,652	28,050	32,698	33,033	31,775	34,706	69,648	52,205	39,517
★★	112,110	97,566	91,427	95,415	111,619	153,274	155,188	20,228	0	0
★★★	187,911	185,324	188,904	182,717	163,633	172,896	15,390	385,117	192,284	247,487
★★★★	459,182	477,352	504,764	507,869	529,915	654,200	725,106	821,908	403,802	537,588
★★★★★	204,436	194,650	168,208	126,835	152,030	152,780	146,639	141,717	68,526	106,660
TOTAL	1,008,640	992,544	981,353	945,534	990,230	1,164,925	1,077,029	1,438,618	716,817	931,252

FUENTE: Compendio Estadístico del Turismo en México, (DATATUR 2021).

TABLA 5. Noches de turistas extranjeros por año y categoría turística durante el periodo 2012-2021

CATEGORÍA	AÑO									
	2012	2013	2014	2015	2016	2017	2018	2019	2020	2021
★	1,277	762	225	300	156	438	313	315	564	386
★★	2,175	1,893	759	1,143	568	1,292	712	177	0	0
★★★	730	0	0	0	0	0	0	88,262	3,920	14,080
★★★★	8,481	10,296	4,306	221	0	0	0	77,566	8,018	30,013
★★★★★	8,924	8,047	23,744	19,618	36,591	45,968	41,703	49,247	19,635	66,150
TOTAL	21,587	20,998	29,034	21,282	37,315	47,698	42,728	215,567	32,137	110,629

FUENTE: Compendio Estadístico del Turismo en México, (DATATUR 2021).

TABLA 6. Movimiento de vehículos en las carreteras de cuota concesionadas que pasan o llegan a Morelia durante el periodo 2015-2021

CARRETERA	TIPO DE VEHÍCULO	AÑO							
		2015	2016	2017	2018	2019	2020	2021	
Libramiento de Morelia	Automóvil	531,323	682,276	1,020,577	1,097,914	1,112,586	900,579	1,202,741	
	Autobus	39,736	50,451	64,095	61,007	100,418	29,257	35,126	
	Camión de carga	58,419	152,815	323,854	428,407	418,383	518,062	708,216	
Morelia - Salamanca	Automóvil	501,042	1,560,739	1,729,334	1,809,791	1,737,461	1,507,934	1,606,052	
	Autobus	21,846	85,124	92,386	96,710	90,370	48,191	56,823	
	Camión de carga	57,076	365,306	426,284	521,512	500,416	540,416	527,487	

FUENTE: Directorio Estadístico del Turismo en México, (DENUE 2021).

TABLA 7. Cantidad de vuelos que llegaron al aeropuerto internacional de Morelia por año, tipo de vuelo y su procedencia durante el periodo 2015-2021

TIPO DE VUELO	AÑO						
	2015	2016	2017	2018	2019	2020	2021
Nacionales regulares	2,053	2,153	2,285	2,254	2,049	1,598	1,823
Internacionales regulares	1,432	1,451	1,529	1,762	1,998	1,239	1,923

FUENTE: Compendio Estadístico del Turismo en México, (DATATUR 2021).

TABLA 8. Cantidad de pasajeros que llegaron al aeropuerto internacional de Morelia por año, tipo de vuelo y su procedencia durante el periodo 2015-2021

TIPO DE VUELO	AÑO						
	2015	2016	2017	2018	2019	2020	2021
Nacionales regulares	116,274	134,423	162,171	186,535	241,930	192,916	263,250
Internacionales regulares	118,983	128,470	145,038	171,953	200,364	118,618	198,176

FUENTE: Compendio Estadístico del Turismo en México, (DATATUR 2021).

FUENTE: Compendio Estadístico del Turismo en México, (DATATUR 2021).

TABLA 9. Vuelos nacionales con destino en Morelia por año y lugar de origen durante el periodo 2015-2021

ORIGEN	AÑO						
	2015	2016	2017	2018	2019	2020	2021
Tijuana	643	724	983	837	1,127	1,281	1,614
Monterrey	4	7	5	31	109	78	84
México	1,352	1,380	1,228	1,127	728	189	57
Mexicali	0	0	11	217	45	21	50
Ciudad Juárez	0	0	0	0	0	1	0
Tuxtla Gutiérrez	1	1	0	0	1	0	0
Torreón	2	3	1	1	0	0	0
Veracruz	2	1	1	1	0	0	0
Lázaro Cárdenas	0	0	0	1	0	0	0
Hermosillo	0	2	2	0	0	0	0
Cancún	0	1	2	0	0	0	0
Querétaro	0	0	2	0	0	0	0
La Paz	0	0	1	0	0	0	0
Culiacán	0	2	0	0	0	0	0
Manzanillo	0	1	0	0	0	0	0
Mérida	0	1	0	0	0	0	0
Puerto Vallarta	0	1	0	0	0	0	0
San Luis Potosí	0	1	0	0	0	0	0
Tampico	0	1	0	0	0	0	0
Aguascalientes	1	0	0	0	0	0	0
Campeche	1	0	0	0	0	0	0
Reynosa	1	0	0	0	0	0	0

TABLA 10. Vuelos nacionales procedentes de Morelia por año y lugar de origen durante el periodo 2015-2021

DESTINO	AÑO						
	2015	2016	2017	2018	2019	2020	2021
Tijuana	642	723	979	837	1,126	1,281	1,612
Monterrey	3	4	3	30	111	77	84
México	1,365	1,383	1,231	1,115	731	189	54
Mexicali	0	0	12	216	45	21	50
Torreón	2	2	11	1	1	0	0
Querétaro	2	1	1	1	0	0	0
Veracruz	2	1	1	1	0	0	0
Guadalajara	0	0	2	0	0	0	0
Chihuahua	0	0	1	0	0	0	0
Hermosillo	0	0	1	0	0	0	0
Mazatlán	0	0	1	0	0	0	0
Toluca	0	2	0	0	0	0	0
Cancún	0	1	0	0	0	0	0
Ciudad Juárez	0	1	0	0	0	0	0
Culiacán	0	1	0	0	0	0	0
Acapulco	1	0	0	0	0	0	0
Tuxtla Gutiérrez	1	0	0	0	0	0	0

FUENTE: Compendio Estadístico del Turismo en México, (DATATUR 2021).

TABLA 11. Vuelos internacionales con Morelia como destino por año y lugar de origen durante el periodo 2015-2021

ORIGEN	AÑO						
	2015	2016	2017	2018	2019	2020	2021
Chicago	322	338	339	357	389	348	556
Dallas	371	368	356	342	366	372	377
Houston - William P. Hobby	369	361	353	362	364	98	300
Oakland	104	138	188	210	242	135	203
Los Ángeles	246	240	254	256	286	93	167
San José	0	0	6	103	198	88	147
Fresno	0	0	6	103	133	82	145
Halifax Robert L. Stanfield	0	0	0	0	0	0	1
Nueva York	1	1	1	0	0	0	0
San Francisco	5	0	0	0	0	0	0
La Habana	1	0	0	0	0	0	0
Las Vegas	1	0	0	0	0	0	0
Managua	1	0	0	0	0	0	0
Washington - Dulles	1	0	0	0	0	0	0

FUENTE: Compendio Estadístico del Turismo en México, (DATATUR 2021).

TABLA 12. Vuelos internacionales procedentes de Morelia por año y lugar de destino durante el periodo 2015-2021

DESTINO	AÑO						
	2015	2016	2017	2018	2019	2020	2021
Chicago	321	340	341	359	389	347	558
Dallas	370	366	359	350	365	363	377
Houston - William P. Hobby	368	359	353	210	362	98	301
Oakland	104	138	188	256	242	135	203
Los Ángeles	245	240	253	103	286	93	167
San José	0	0	6	103	198	88	147
Fresno	0	0	5	0	134	83	144
Moncton	0	0	0	0	0	0	1
Washington - Dulles	0	1	0	0	0	0	0
San Francisco	4	0	0	0	0	0	0

FUENTE: Compendio Estadístico del Turismo en México, (DATATUR 2021).**TABLA 13.** Visitantes anuales a museos afiliados al Instituto Nacional de Antropología e Historia (INAH) en Morelia durante el periodo 2015-2021

MUSEOS	PROCEDENCIA DE VISITANTES	AÑO						
		2015	2016	2017	2018	2019	2020	2021
Museo Casa de Morelos	Nacional	13,730	15,330	14,771	15,806	16,626	2,423	1,293
	Extranjero	154	189	390	425	402	150	49
	TOTAL	13,884	15,519	15,161	16,231	17,028	2,573	1,342
Museo Regional Michoacano "Dr. Nicolás León Calderón"	Nacional	10,700	12,925	17,223	8,807	16,451	2,971	2,925
	Extranjero	312	480	349	392	480	236	269
	TOTAL	11,012	13,405	17,572	9,199	16,931	3,207	3,194

FUENTE: Compendio Estadístico del Turismo en México, (DATATUR 2021).

REPORTE

DE LOS CENTROS TURÍSTICOS DATATUR

PERSONALIZADO

TABLA 14. Cuartos registrados en el centro turístico de Morelia durante el periodo 2015-2023

CATEGORÍA	AÑO									
	2015	2016	2017	2018	2019	2020	2021	2022	ENE 2023	FEB 2023
★	265	265	204	186	183	180	180	169	169	NA*
★★	406	406	530	493	493	NA	NA	NA	NA	NA
★★★	920	920	920	1,086	1,086	1,228	1,228	NA	NA	NA
★★★★	1,648	1,648	1,942	1,994	1,994	1,791	1,791	1,889	1,889	NA
★★★★★	705	705	631	727	727	739	722	722	NA	NA
TOTAL	3,944	3,944	3,307	3,993	3,993	3,991	3,991	2,799	2,799	NA

FUENTE: Compendio Estadístico del Turismo en México, (DATATUR 2022).

*NA: No disponible a la fecha de consulta.

TABLA 15. Cuartos disponibles en el centro turístico de Morelia durante el periodo 2015-2023

CATEGORÍA	AÑO									
	2015	2016	2017	2018	2019	2020	2021	2022	ENE 2023	FEB 2023
★	96,630	96,895	83,616	68,872	64,782	60,740	65,700	62,026	5,239	NA*
★★	148,190	148,381	174,726	179,945	29,087	NA	NA	NA	NA	NA
★★★	335,794	308,189	28,520	29,204	31,494	34,384	NA	NA	NA	NA
★★★★	601,520	603,168	664,226	658,893	702,108	665,106	664,300	685,635	58,559	NA
★★★★★	257,325	258,030	241,249	230,315	229,421	22,909	22,382	22,382	NA	NA
TOTAL	1,439,459	1,414,663	1,442,305	1,172,652	1,414,005	1,432,046	1,441,750	1,055,486	86,769	NA

FUENTE: Compendio Estadístico del Turismo en México, (DATATUR 2022).

*NA: No disponible a la fecha de consulta.



TABLA 16. Cuartos disponibles en el centro turístico de Morelia durante el periodo 2015-2023

CATEGORÍA	AÑO									
	2015	2016	2017	2018	2019	2020	2021	2022	ENE 2023	FEB 2023
★	265	264	203	185	168	180	180	169	169	NA*
★★	406	406	530	493	493	NA	NA	NA	NA	NA
★★★	920	920	920	1,043	1,086	1,228	NA	NA	NA	NA
★★★★	1,648	1,648	1,942	1,781	1,994	1,791	1,820	1,889	1,889	NA
★★★★★	705	705	631	631	739	739	722	722	NA	NA
TOTAL	3,944	3,943	3,306	3,090	3,987	3,921	3,950	2,799	2,799	NA

FUENTE: Compendio Estadístico del Turismo en México, (DATATUR 2022).

*NA: No disponible a la fecha de consulta.

TABLA 17. Número de personas que ocuparon cuartos de hospedaje en el centro turístico de Morelia durante el periodo 2015-2023

CATEGORÍA	AÑO									
	2015	2016	2017	2018	2019	2020	2021	2022	ENE 2023	FEB 2023
★	19,973	19,690	19,812	21,098	36,254	27,919	19,218	38,430	2,814	NA*
★★	52,527	59,985	80,931	80,811	11,223	NA	NA	NA	NA	NA
★★★	91,197	82,154	7,181	27,950	13,316	6,915	NA	NA	NA	NA
★★★★	324,061	365,796	448,072	482,604	493,831	261,341	342,632	361,356	29,857	NA
★★★★★	73,184	94,356	99,564	94,540	95,391	10,451	2,141	7,076	NA	NA
TOTAL	560,942	621,981	733,242	684,824	870,308	460,555	605,331	511,450	37,117	NA

FUENTE: Compendio Estadístico del Turismo en México, (DATATUR 2022).

*NA: No disponible a la fecha de consulta.

TABLA 18. Cuartos ocupados por residentes en el centro turístico de Morelia durante el periodo 2015-2023

CATEGORÍA	AÑO									
	2015	2016	2017	2018	2019	2020	2021	2022	ENE 2023	FEB 2023
★	19,690	19,534	19,452	20,789	35,984	27,364	19,058	38,404	2,814	NA*
★★	51,939	59,654	80,158	80,360	11,050	NA	NA	NA	NA	NA
★★★	91,197	82,154	7,181	26,311	12,838	6,579	NA	NA	NA	NA
★★★★	323,899	365,796	448,072	482,604	452,369	257,215	326,414	288,957	23,206	NA
★★★★★	63,375	76,095	76,537	73,687	71,079	7,220	1,973	3,672	NA	NA
TOTAL	550,100	603,233	709,082	663,211	763,630	443,827	549,538	389,983	29,008	NA

FUENTE: Compendio Estadístico del Turismo en México, (DATATUR 2022).

*NA: No disponible a la fecha de consulta.

TABLA 19. Cuartos ocupados por no residentes en el centro turístico de Morelia durante el periodo 2015-2023

CATEGORÍA	AÑO									
	2015	2016	2017	2018	2019	2020	2021	2022	ENE 2023	FEB 2023
★	283	156	360	309	270	555	160	26	0	NA*
★★	588	331	773	451	173	NA	NA	NA	NA	NA
★★★	0	0	0	1,639	478	336	NA	NA	NA	NA
★★★★	162	0	0	0	41,462	4,126	16,218	72,399	6,651	NA
★★★★★	9,809	18,261	23,027	20,853	24,312	3,231	168	3,404	NA	NA
TOTAL	10,842	18,748	24,160	21,613	106,678	16,728	55,793	121,467	8,109	NA

FUENTE: Compendio Estadístico del Turismo en México, (DATATUR 2022).

*NA: No disponible a la fecha de consulta.



TABLA 20. Llegadas de turistas en el centro turístico de Morelia durante el periodo 2015-2023

CATEGORÍA	AÑO									
	2015	2016	2017	2018	2019	2020	2021	2022	ENE 2023	FEB 2023
★	27,522	26,883	25,305	25,998	34,442	25,570	39,847	74,692	5,594	NA*
★★	80,074	92,356	124,765	132,425	16,643	NA	NA	NA	NA	NA
★★★	166,207	148,765	13,621	10,504	10,537	5,614	NA	NA	NA	NA
★★★★	347,853	297,653	346,853	411,026	420,245	226,974	284,528	352,475	25,489	NA
★★★★★	85,826	108,480	120,557	115,118	113,832	12,223	2,840	7,901	NA	NA
TOTAL	707,482	674,137	775,150	698,033	768,631	413,532	554,883	553,603	37,297	NA

FUENTE: Compendio Estadístico del Turismo en México, (DATATUR 2022).

*NA: No disponible a la fecha de consulta.

TABLA 21. Llegadas de turistas residentes en el centro turístico de Morelia durante el periodo 2015-2023

CATEGORÍA	AÑO									
	2015	2016	2017	2018	2019	2020	2021	2022	ENE 2023	FEB 2023
★	27,411	26,783	25,012	25,733	34,350	25,394	39,461	74,630	5,594	NA*
★★	79,549	92,175	124,366	132,230	16,581	NA	NA	NA	NA	NA
★★★	166,207	148,765	13,621	9,213	10,175	5,292	NA	NA	NA	NA
★★★★	347,665	297,653	346,853	411,026	387,523	223,474	271,073	279,610	19,015	NA
★★★★★	75,160	91,241	98,300	94,301	89,400	9,051	2,503	4,683	NA	NA
TOTAL	695,992	656,617	752,201	676,756	669,715	397,169	501,419	433,692	28,720	NA

FUENTE: Compendio Estadístico del Turismo en México, (DATATUR 2022).

*NA: No disponible a la fecha de consulta.

TABLA 22. Llegadas de turistas no residentes en el centro turístico de Morelia durante el periodo 2015-2023

CATEGORÍA	AÑO									
	2015	2016	2017	2018	2019	2020	2021	2022	ENE 2023	FEB 2023
★	111	100	293	265	92	176	386	62	0	NA*
★★	525	181	399	195	62	NA	NA	NA	NA	NA
★★★	0	0	0	1,291	362	322	NA	NA	NA	NA
★★★★	188	0	0	0	32,722	3,500	13,455	72,865	6,474	NA
★★★★★	10,666	17,239	22,257	20,817	24,432	3,172	337	3,218	NA	NA
TOTAL	11,490	17,520	22,949	21,277	98,916	16,363	53,464	119,911	8,577	NA

FUENTE: Compendio Estadístico del Turismo en México, (DATATUR 2022).

*NA: No disponible a la fecha de consulta.

TABLA 23. Llegadas de turistas de noche en el centro turístico de Morelia durante el periodo 2015-2023

CATEGORÍA	AÑO									
	2015	2016	2017	2018	2019	2020	2021	2022	ENE 2023	FEB 2023
★	32,998	33,189	32,213	35,019	69,963	52,769	39,903	74,722	5,594	NA*
★★	96,558	112,187	154,384	155,900	20,405	NA	NA	NA	NA	NA
★★★	182,717	163,633	15,384	38,430	19,742	10,745	NA	NA	NA	NA
★★★★	508,090	529,915	654,200	725,106	899,474	411,820	567,601	850,398	59,012	NA
★★★★★	146,453	188,621	198,748	188,342	190,964	20,228	4,284	14,090	NA	NA
TOTAL	966,816	1,027,545	1,212,623	1,119,757	1,654,185	748,954	1,041,881	1,153,774	73,498	NA

FUENTE: Compendio Estadístico del Turismo en México, (DATATUR 2022).

*NA: No disponible a la fecha de consulta.



TABLA 24. Llegadas de turistas de noche no residentes en el centro turístico de Morelia durante el periodo 2015-2023

CATEGORÍA	AÑO									
	2015	2016	2017	2018	2019	2020	2021	2022	ENE 2023	FEB 2023
★	300	156	438	313	315	564	386	62	0	NA*
★★	1,143	568	1,292	712	177	NA	NA	NA	NA	NA
★★★	0	0	0	2,906	840	658	NA	NA	NA	NA
★★★★	221	0	0	0	77,566	8,018	30,013	157,939	14,063	NA
★★★★★	19,618	36,591	45,968	41,703	49,247	6,154	337	6,622	NA	NA
TOTAL	21,282	37,315	47,698	42,728	215,567	32,137	110,629	258,446	16,979	NA

FUENTE: Compendio Estadístico del Turismo en México, (DATATUR 2022).

*NA: No disponible a la fecha de consulta.

TABLA 25. Porcentaje de ocupación en el centro turístico de Morelia durante el periodo 2015-2023

CATEGORÍA	AÑO									
	2015	2016	2017	2018	2019	2020	2021	2022	ENE 2023	FEB 2023
★	20.64	20.30	23.96	30.74	56.26	46.31	29.22	62.09	53.71	NA*
★★	35.41	40.42	45.72	44.90	38.75	NA	NA	NA	NA	NA
★★★	27.13	26.64	25.18	95.70	42.28	20.11	NA	NA	NA	NA
★★★★	53.77	60.60	66.90	73.31	70.1	38.75	51.49	52.77	50.99	NA
★★★★★	28.47	36.52	41.39	41.05	41.25	45.62	9.57	31.62	NA	NA
TOTAL	38.92	44.18	51.16	58.99	61.65	32.10	41.88	48.69	42.78	NA

FUENTE: Compendio Estadístico del Turismo en México, (DATATUR 2022).

*NA: No disponible a la fecha de consulta.

TABLA 26. Porcentaje de ocupación de residentes del centro turístico de Morelia durante el periodo 2015-2023

CATEGORÍA	AÑO									
	2015	2016	2017	2018	2019	2020	2021	2022	ENE 2023	FEB 2023
★	20.34	20.14	23.51	30.29	55.83	45.39	28.98	62.05	53.71	NA*
★★	35.02	40.19	45.29	44.65	38.14	NA	NA	NA	NA	NA
★★★	27.13	26.64	25.18	90.09	40.76	19.13	NA	NA	NA	NA
★★★★	53.74	60.60	66.90	73.31	64.18	38.14	49.05	42.18	39.63	NA
★★★★★	24.62	29.44	31.72	31.97	30.87	31.52	8.82	16.41	NA	NA
TOTAL	38.16	42.84	49.44	57.16	54.16	30.93	38.02	37.20	33.43	NA

FUENTE: Compendio Estadístico del Turismo en México, (DATATUR 2022).

*NA: No disponible a la fecha de consulta.

TABLA 27. Porcentaje de ocupación no residentes del centro turístico de Morelia durante el periodo 2015-2023

CATEGORÍA	AÑO									
	2015	2016	2017	2018	2019	2020	2021	2022	ENE 2023	FEB 2023
★	0.29	0.16	0.45	0.45	0.43	0.92	0.24	0.04	0.00	NA*
★★	0.40	0.22	0.43	0.25	0.62	NA	NA	NA	NA	NA
★★★	0.00	0.00	0.00	5.61	1.52	0.98	NA	NA	NA	NA
★★★★	0.03	0.00	0.00	0.00	5.95	0.61	2.44	10.58	11.36	NA
★★★★★	3.86	7.08	9.66	9.08	10.38	14.10	0.75	15.21	NA	NA
TOTAL	0.76	1.34	1.72	1.83	7.50	1.17	3.85	11.50	9.35	NA

FUENTE: Compendio Estadístico del Turismo en México, (DATATUR 2022).

*NA: No disponible a la fecha de consulta.



TABLA 28. Estadía promedio de noches en el centro turístico de Morelia durante el periodo 2015-2023

CATEGORÍA	AÑO									
	2015	2016	2017	2018	2019	2020	2021	2022	ENE 2023	FEB 2023
★	1.20	1.23	1.27	1.33	2.02	1.89	1.00	1.00	1.00	NA*
★★	1.20	1.21	1.24	1.20	1.23	NA	NA	NA	NA	NA
★★★	1.10	1.10	1.13	3.66	1.87	1.91	NA	NA	NA	NA
★★★★	1.49	1.78	1.88	1.78	2.4	1.76	2.00	2.43	2.32	NA
★★★★★	1.71	1.72	1.64	1.62	1.67	1.65	1.51	1.78	NA	NA
TOTAL	1.37	1.52	1.57	1.61	2.15	1.82	1.88	2.08	1.97	NA

FUENTE: Compendio Estadístico del Turismo en México, (DATATUR 2022).

*NA: No disponible a la fecha de consulta.

TABLA 29. Estadía promedio de noches (residentes) del centro turístico de Morelia durante el periodo 2015-2023

CATEGORÍA	AÑO									
	2015	2016	2017	2018	2019	2020	2021	2022	ENE 2023	FEB 2023
★	1.19	1.23	1.27	1.33	2.02	1.88	1.00	1.00	1.00	NA*
★★	1.20	1.21	1.23	1.19	1.23	NA	NA	NA	NA	NA
★★★	1.10	1.10	1.13	3.86	1.86	1.91	NA	NA	NA	NA
★★★★	1.49	1.78	1.88	1.78	2.11	1.75	1.99	2.48	2.36	NA
★★★★★	1.69	1.68	1.56	1.53	1.58	1.55	1.58	1.59	NA	NA
TOTAL	1.36	1.51	1.55	1.60	2.15	1.81	1.86	2.06	1.97	NA

FUENTE: Compendio Estadístico del Turismo en México, (DATATUR 2022).

*NA: No disponible a la fecha de consulta.

TABLA 30. Estadía promedio de noches (no residentes) del centro turístico de Morelia durante el periodo 2015-2023

CATEGORÍA	AÑO									
	2015	2016	2017	2018	2019	2020	2021	2022	ENE 2023	FEB 2023
★	2.14	1.24	1.13	1.16	1.25	1.77	0.17	0.08	0.00	NA*
★★	3.23	3.90	3.06	3.17	2.66	NA	NA	NA	NA	NA
★★★	0.00	0.00	0.00	2.25	2.32	2.04	NA	NA	NA	NA
★★★★	0.42	0.00	0.00	0.00	2.42	1.92	2.30	2.21	2.17	NA
★★★★★	1.80	1.86	2.03	2.06	1.99	1.94	1.00	2.06	NA	NA
TOTAL	1.81	1.88	2.03	2.07	2.21	1.82	2.05	2.18	1.98	NA

FUENTE: Compendio Estadístico del Turismo en México, (DATATUR 2022).

*NA: No disponible a la fecha de consulta.

TABLA 31. Densidad de ocupación del centro turístico de Morelia durante el periodo 2015-2023

CATEGORÍA	AÑO									
	2015	2016	2017	2018	2019	2020	2021	2022	ENE 2023	FEB 2023
★	1.65	1.69	1.62	1.63	1.92	1.74	2.08	1.95	1.99	NA*
★★	1.83	1.86	1.90	1.92	1.82	NA	NA	NA	NA	NA
★★★	2.00	1.99	2.14	1.37	1.48	1.55	NA	NA	NA	NA
★★★★	1.56	1.45	1.45	1.50	1.82	1.58	1.65	2.36	1.98	NA
★★★★★	2.00	2.00	2.00	1.99	2.00	1.94	2.00	1.99	NA	NA
TOTAL	1.72	1.65	1.65	1.63	1.89	1.63	1.71	2.26	1.98	NA

FUENTE: Compendio Estadístico del Turismo en México, (DATATUR 2022).

*NA: No disponible a la fecha de consulta.



TABLA 32. Densidad de ocupación (residentes) del centro turístico de Morelia durante el periodo 2015-2023

CATEGORÍA	AÑO									
	2015	2016	2017	2018	2019	2020	2021	2022	ENE 2023	FEB 2023
★	1.66	1.69	1.63	1.64	1.93	1.76	2.07	1.95	1.99	NA*
★★	1.83	1.86	1.90	1.92	1.83	NA	NA	NA	NA	NA
★★★	2.00	1.99	2.14	1.35	1.47	1.53	NA	NA	NA	NA
★★★★	1.56	1.45	1.45	1.50	1.82	1.57	1.64	2.41	1.94	NA
★★★★★	2.00	2.00	2.00	1.99	1.99	1.95	2.00	2.03	NA	NA
TOTAL	1.72	1.64	1.64	1.62	1.88	1.62	1.69	2.31	1.95	NA

FUENTE: Compendio Estadístico del Turismo en México, (DATATUR 2022).

*NA: No disponible a la fecha de consulta.

TABLA 33. Densidad de ocupación (no residentes) del centro turístico de Morelia durante el periodo 2015-2023

CATEGORÍA	AÑO									
	2015	2016	2017	2018	2019	2020	2021	2022	ENE 2023	FEB 2023
★	1.06	0.83	0.86	1.01	0.67	0.51	0.31	0.20	0.00	NA*
★★	1.76	1.57	1.20	1.14	1.06	NA	NA	NA	NA	NA
★★★	0.00	0.00	0.00	1.77	1.76	1.96	NA	NA	NA	NA
★★★★	0.21	0.00	0.00	0.00	1.82	1.70	1.82	2.17	2.11	NA
★★★★★	2.00	2.00	2.00	2.00	2.02	1.90	2.01	1.95	NA	NA
TOTAL	1.96	1.98	1.97	1.98	1.96	1.75	1.95	2.12	2.09	NA

FUENTE: Compendio Estadístico del Turismo en México, (DATATUR 2022).

*NA: No disponible a la fecha de consulta.

DATOS CALCULADOS

DE PERFITUR ESTATAL

De acuerdo con la Secretaría de Turismo del Estado, la actividad turística en Morelia se presenta principalmente durante 3 temporadas: Semana Santa y Pascua, Verano y Noche de Muertos.

A raíz de esto, se genera un indicador denominado PERFITUR (Perfil del Turista), el cual, permite conocer las características de los turistas que visitan las diferentes regiones de Michoacán (entre ellas Morelia), además de conocer las calificaciones sobre diversos atributos que se consideran relevantes para los visitantes.

DATOS RELEVANTES DEL MUNICIPIO DE MORELIA EN 2020



87% TURISTAS

EN MORELIA SON MEXICANOS Y
13% EXTRANJEROS



7.6% TURISTAS

EN MORELIA SON
ESTADOUNIDENSES Y 2.4%
EUROPEOS



25 - 34 AÑOS

ES LA EDAD DE LA MAYORÍA DE
TURISTAS EN MORELIA (32.5%)



TABLA 34. Perfil de los turistas que visitan Morelia, SECTUR, Michoacán durante el periodo 2016-2019

AÑO		2016	2017			2018			2019		
TEMPORADA TURÍSTICA		NOCHE DE MUERTOS	SEMANA SANTA Y PASCUA	VERANO	NOCHE DE MUERTOS	SEMANA SANTA Y PASCUA	VERANO	NOCHE DE MUERTOS	SEMANA SANTA Y PASCUA	VERANO	NOCHE DE MUERTOS
CUESTIONARIOS APLICADOS EN MORELIA		118	182	148	122	144	150	180	120	139	108
PORCENTAJE DEL TOTAL (%)		29	30	24.2	30.81	29	25	47.4	30.81	30.81	30.81
PAÍSES DE PROCEDENCIA DE TURISTAS (%)	MÉXICO	89	90	84.8	90.7	87.9	83.7	86.3	88.6	81.6	88.6
	MICHOACÁN	46	56	49.2	52.7	56.3	43.6	47.8	52.8	40.8	51.3
	CDMX	14	9	12.2	9.5	9.2	13.5	11.9	8.1	13.6	10.3
	EDO. MÉXICO	11	9	11.3	10.3	9.6	12.7	10.4	6.4	11.9	9.4
	GUANAJUATO	5	5	5.8	5.5	5.5	6.7	5.5	6.8	7.6	5.5
	JALISCO	8	6	8.7	8.1	6.1	9.2	8.5	7.8	10.6	8.4
	QUERÉTARO	5	5	4.9	5.2	4.5	4.9	6.1	4.2	5.7	5.5
	OTRO	11	10	7.9	8.7	8.8	9.4	9.8	13.9	9.8	9.6
PAÍSES DE PROCEDENCIA DE TURISTAS EXTRANJEROS (%)	OTROS PAÍSES	5	4	6.5	3.8	4.8	7	6.3	3.9	7.3	4.5
	ESTADOS UNIDOS	6	6	8.7	5.5	7.3	9.3	7.4	7.5	11.1	6.9
	CANADÁ	23	29	32.2	27.7	20.8	28.5	20.8	13	21.2	25
	ASIA	8	0	0	5.6	4.2	0	8.2	3.5	0	6.3
	EUROPA	43	33	57.1	0	54.2	57	45.8	35	30.2	37.8
	SUDAMÉRICA	4	21	3.6	11.2	8.3	7.4	12.4	18	18.1	12.5
	NO ESPECIFICADO	22.7	17.1	7.1	-	12.5	7.1	12.8	30.5	30.5	18.4
EDADES DE LOS VISITANTES (%)	MENOR DE 15 AÑOS	2.8	2.3	1.2	-	4.6	1.8	4.1	6.1	2.3	4.6
	15 A 24 AÑOS	12.2	8.6	13.8	-	10.5	14.6	17.3	20.3	16.3	16.6
	25 A 34 AÑOS	18.1	35.8	37.3	-	32.9	32.3	28.4	50.7	30.1	26.5

TABLA 34.

AÑO		2016	2017			2018			2019		
TEMPORADA TURÍSTICA		NOCHE DE MUERTOS	SEMANA SANTA Y PASCUA	VERANO	NOCHE DE MUERTOS	SEMANA SANTA Y PASCUA	VERANO	NOCHE DE MUERTOS	SEMANA SANTA Y PASCUA	VERANO	NOCHE DE MUERTOS
EIDADES DE LOS VISITANTES (%)	35 A 44 AÑOS	24.1	24.4	27.3	-	21.6	27.6	26.3	50.7	22.6	29.1
	45 A 54 AÑOS	21.9	17.3	14.9	-	15.3	16.1	15.2	18	18.3	14
	55 A 64 AÑOS	14.4	7.7	3.9	-	9.4	4.8	5.2	18	6.8	5.1
	MAYOR DE 64 AÑOS	6.5	3.9	1.6	-	5.7	2.8	3.5	4.9	3.6	4.1
PRINCIPAL TIPO DE TRANSPORTE A MICHOACÁN (%)	AUTOMÓVIL PRIVADO	70.8	67.5	68.8	-	61.2	62.6	72.3	63.2	62.3	73.1
	AUTOMÓVIL RENTADO	1.1	0.8	0.7	-	1.2	1.3	0.8	0.7	0.5	0.8
	AUTOBÚS DE LÍNEA REGULAR	12.9	12.7	12.9	-	15.5	14.5	13.6	14.5	16.3	13.7
	AUTOBÚS PRIVADO	3.5	4.6	4.4	-	6.2	5.8	2.9	5.9	5.5	2.9
	AVIÓN DE LÍNEA REGULAR	9.8	11.9	12.1	-	13.3	13.8	9.5	12.9	13.3	8.6
	MOTOCICLETA	1.3	1.1	0.5	-	2.6	2	0.9	2.8	2.1	0.9
	OTRO	0.6	1.	0.6	-	0	0	0	0	0	0
TURISTAS Y VISITANTES (%)	TURISTAS (PERNOCTAN AL MENOS UNA NOCHE)	39.5	39.2	44.5	45.9	37.5	40.8	38.5	33.7	38.4	-
	VISITANTES POR 1 DÍA	57.3	38.7	36.4	50.3	40.9	38.4	49.1	42.5	39.5	-
	VISITANTES DE PASO	3.2	22.1	19.1	3.8	21.6	20.8	12.4	23.8	22.1	-
PRINCIPAL TIPO DE ALOJAMIENTO (%)	HOTEL	56.1	51.9	52.3	-	48.2	46.7	63.5	46.5	47.9	58.5
	VIVIENDA DE FAMILIARES O AMIGOS	25.2	31.2	29.4	-	34.1	32.2	18.4	35.8	32.3	20.3

TABLA 34.

AÑO		2016	2017			2018			2019		
TEMPORADA TURÍSTICA		NOCHE DE MUERTOS	SEMANA SANTA Y PASCUA	VERANO	NOCHE DE MUERTOS	SEMANA SANTA Y PASCUA	VERANO	NOCHE DE MUERTOS	SEMANA SANTA Y PASCUA	VERANO	NOCHE DE MUERTOS
PRINCIPAL TIPO DE ALOJAMIENTO (%)	VIVIENDA EN PROPIEDAD	2.8	5.6	3.1	-	6.2	3.7	3.2	6.3	4.6	3.2
	HOSTAL	3.1	1.9	2.7	-	1.8	2.4	4.3	1.7	1.2	4.9
	VIVIENDA ALQUILADA	11.3	8.9	10.8	-	9.7	13.4	10.1	9.7	14	12.1
	OTROS	1.5	0.5	1.7	-	0	1.6	0.5	0	0	1

FUENTE: Información calculada a partir del PERFITUR (2016-2019), (SECTUR, Michoacán).

*NA: No disponible a la fecha de consulta.

TABLA 35. Grado de satisfacción de los turistas que visitan Morelia, SECTUR, Michoacán del periodo 2017-2019

AÑO		2017			2018			2019			ÍNDICE DE SATISFACCIÓN
TEMPORADA TURÍSTICA		SEMANA SANTA Y PASCUA	VERANO	NOCHE DE MUERTOS	SEMANA SANTA Y PASCUA	VERANO	NOCHE DE MUERTOS	SEMANA SANTA Y PASCUA	VERANO	NOCHE DE MUERTOS	
ÍNDICE DE SATISFACCIÓN (0-10)	SATISFACCIÓN GLOBAL DEL VIAJE	9.21	9.12	8.66	9.13	8.96	8.85	8.95	8.82	8.97	8.96
	GASTRONOMÍA	9.12	8.91	8.75	8.95	9.05	8.75	8.84	8.90	8.83	8.90
	HOSPITALIDAD	8.87	8.75	8.62	9.10	8.90	8.70	9.05	8.98	8.75	8.86
	INFORMACIÓN TURÍSTICA	8.73	8.65	8.55	8.27	8.02	8.15	8.15	8.17	8.29	8.33
	DIVERSIÓN	8.68	8.62	8.47	8.85	8.31	8.67	8.40	8.65	8.50	8.57
	CALIDAD DE ALOJAMIENTO	8.65	8.60	8.33	8.54	8.65	8.58	8.57	8.45	8.62	8.55
	CONSERVACIÓN DEL ENTORNO	8.47	8.41	8.20	8.35	8.47	8.20	8.65	8.32	8.58	8.41

TABLA 35.

AÑO		2017			2018			2019			ÍNDICE DE SATISFACCIÓN
TEMPORADA TURÍSTICA		SEMANA SANTA Y PASCUA	VERANO	NOCHE DE MUERTOS	SEMANA SANTA Y PASCUA	VERANO	NOCHE DE MUERTOS	SEMANA SANTA Y PASCUA	VERANO	NOCHE DE MUERTOS	
ÍNDICE DE SATISFACCIÓN (0-10)	PERCEPCIÓN DE SEGURIDAD PÚBLICA	8.29	8.32	8.11	7.95	8.13	8.45	7.82	7.96	8.15	8.13
	LIMPIEZA URBANA	8.10	7.89	7.86	8.73	8.82	8.27	8.60	8.60	7.97	8.34
	PUBLICIDAD Y PROMOCIÓN DEL ESTADO	7.95	8.12	-	-	-	-	-	-	-	8.04
	INFRAESTRUCTURA (PUENTES, CARRETERAS)	7.83	7.45	7.31	7.55	7.49	7.51	7.51	7.94	7.88	7.60
	SEÑALIZACIÓN	7.77	7.60	7.42	7.59	7.83	7.85	7.75	8.02	8.05	7.76
	PRECIOS ADECUADOS	7.55	7.49	7.36	7.91	7.96	7.59	7.91	8.10	7.81	7.74
	RUIDO AMBIENTAL	7.51	7.71	7.65	7.63	7.61	7.35	7.50	7.65	7.65	7.58
TRANSPORTE PÚBLICO	7.35	7.39	7.25	7.75	7.69	7.75	7.63	7.59	7.75	7.60	

FUENTE: Información calculada a partir del PERFITUR (2017-2019), (SECTUR, Michoacán).

*NA: No disponible a la fecha de consulta.

TABLA 36. Afluencia turística y derrama económica por temporadas turísticas en Morelia. SECTUR, Michoacán del periodo 2016-2019

AÑO	2016	2017			2018			2019		
TEMPORADA TURÍSTICA	NOCHE DE MUERTOS	SEMANA SANTA Y PASCUA	VERANO	NOCHE DE MUERTOS	SEMANA SANTA Y PASCUA	VERANO	NOCHE DE MUERTOS	SEMANA SANTA Y PASCUA	VERANO	NOCHE DE MUERTOS
ESTIMACIÓN DE AFLUENCIA TURÍSTICA (VISITANTES EN MORELIA POR TEMPORADA)	77,188	104,125	354,767	-	109,017	375,344	174,325	200,214	395,165	203,540



TABLA 35.

AÑO		2017			2018			2019			ÍNDICE DE SATISFACCIÓN
TEMPORADA TURÍSTICA		SEMANA SANTA Y PASCUA	VERANO	NOCHE DE MUERTOS	SEMANA SANTA Y PASCUA	VERANO	NOCHE DE MUERTOS	SEMANA SANTA Y PASCUA	VERANO	NOCHE DE MUERTOS	
ÍNDICE DE SATISFACCIÓN (0-10)	PERCEPCIÓN DE SEGURIDAD PÚBLICA	8.29	8.32	8.11	7.95	8.13	8.45	7.82	7.96	8.15	8.13
	LIMPIEZA URBANA	8.10	7.89	7.86	8.73	8.82	8.27	8.60	8.60	7.97	8.34
	PUBLICIDAD Y PROMOCIÓN DEL ESTADO	7.95	8.12	-	-	-	-	-	-	-	8.04
	INFRAESTRUCTURA (PUENTES, CARRETERAS)	7.83	7.45	7.31	7.55	7.49	7.51	7.51	7.94	7.88	7.60
	SEÑALIZACIÓN	7.77	7.60	7.42	7.59	7.83	7.85	7.75	8.02	8.05	7.76
	PRECIOS ADECUADOS	7.55	7.49	7.36	7.91	7.96	7.59	7.91	8.10	7.81	7.74
	RUIDO AMBIENTAL	7.51	7.71	7.65	7.63	7.61	7.35	7.50	7.65	7.65	7.58
TRANSPORTE PÚBLICO	7.35	7.39	7.25	7.75	7.69	7.75	7.63	7.59	7.75	7.60	

FUENTE: Información calculada a partir del PERFITUR (2017-2019), (SECTUR, Michoacán).

*NA: No disponible a la fecha de consulta.

TABLA 36. Afluencia turística y derrama económica por temporadas turísticas en Morelia. SECTUR, Michoacán del periodo 2016-2019

AÑO	2016	2017			2018			2019		
TEMPORADA TURÍSTICA	NOCHE DE MUERTOS	SEMANA SANTA Y PASCUA	VERANO	NOCHE DE MUERTOS	SEMANA SANTA Y PASCUA	VERANO	NOCHE DE MUERTOS	SEMANA SANTA Y PASCUA	VERANO	NOCHE DE MUERTOS
ESTIMACIÓN DE AFLUENCIA TURÍSTICA (VISITANTES EN MORELIA POR TEMPORADA)	77,188	104,125	354,767	-	109,017	375,344	174,325	200,214	395,165	203,540



TABLA 36.

AÑO	2016	2017			2018			2019		
TEMPORADA TURÍSTICA	NOCHE DE MUERTOS	SEMANA SANTA Y PASCUA	VERANO	NOCHE DE MUERTOS	SEMANA SANTA Y PASCUA	VERANO	NOCHE DE MUERTOS	SEMANA SANTA Y PASCUA	VERANO	NOCHE DE MUERTOS
CRECIMIENTO CON RELACIÓN A LA TEMPORADA DEL AÑO ANTERIOR (%)	18.68	10.70	4.40	-	4.70	5.80	22.50	4	5.3	16.70
DERRAMA ECONÓMICA POR TEMPORADA TURÍSTICA EN MORELIA	60,190,653	81,620	1,764,000	-	83,497	-	-	-	-	-

FUENTE: Información calculada a partir del PERFITUR (2016-2019), (SECTUR, Michoacán).

*NA: No disponible a la fecha de consulta.

M1

Hoteles en la ciudad de Morelia

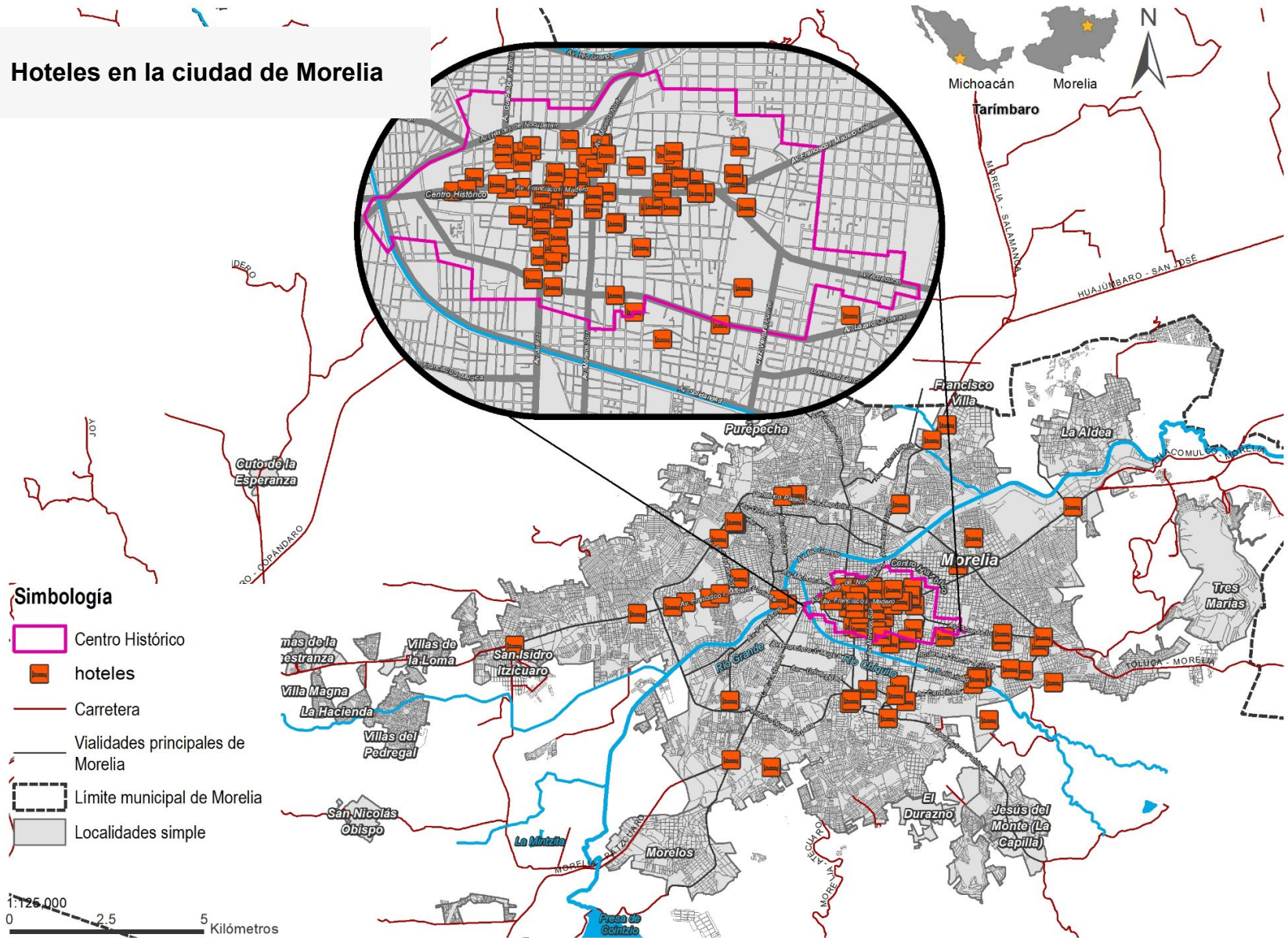

FUENTE: Elaboración propia con base en el Censo Económico, (INEGI, 2019).

M2

Moteles y autohoteles en la ciudad de Morelia

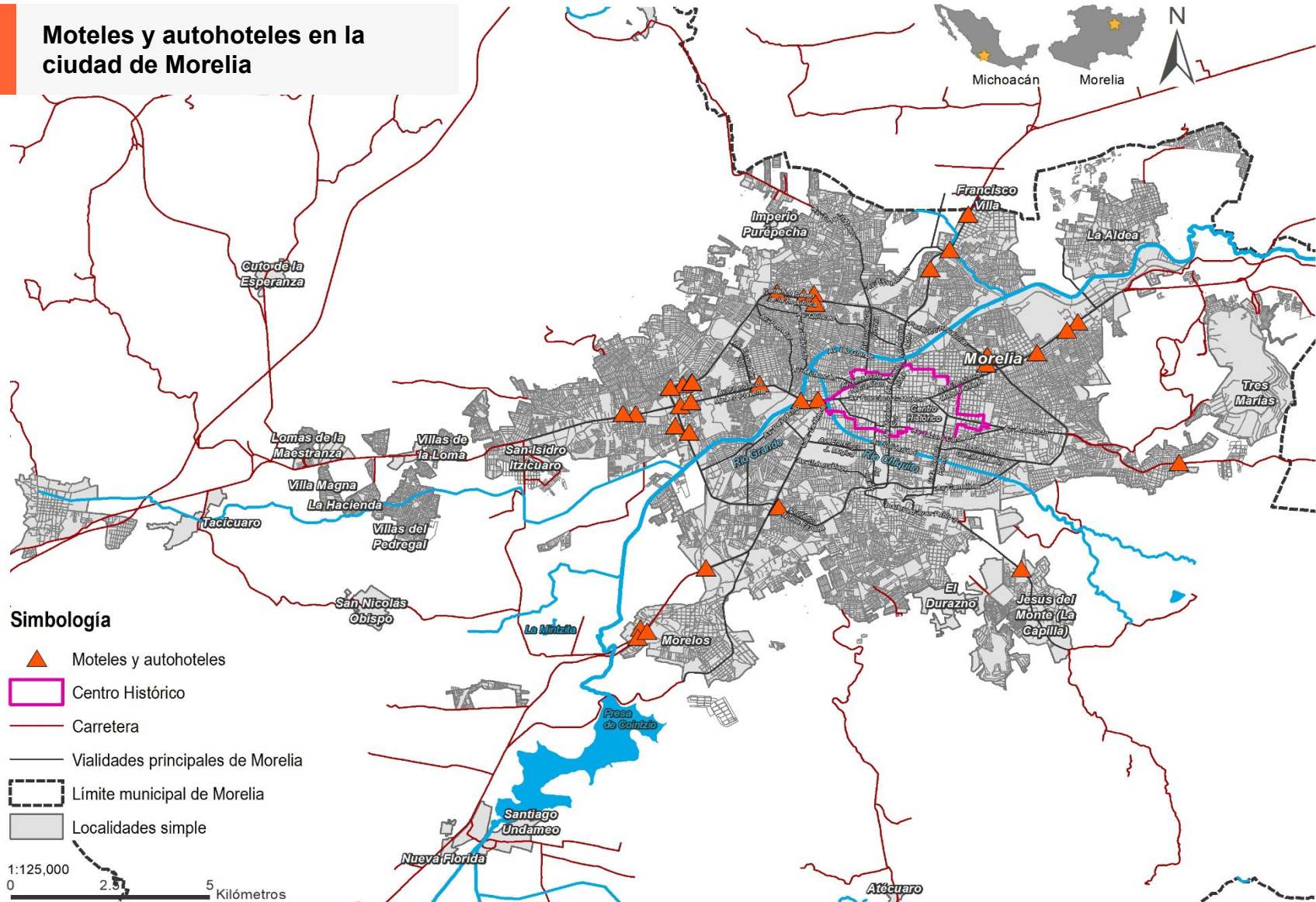

FUENTE: Elaboración propia con base en el Censo Económico, (INEGI, 2019).

M3

Hostales y casas de huéspedes en la ciudad de Morelia

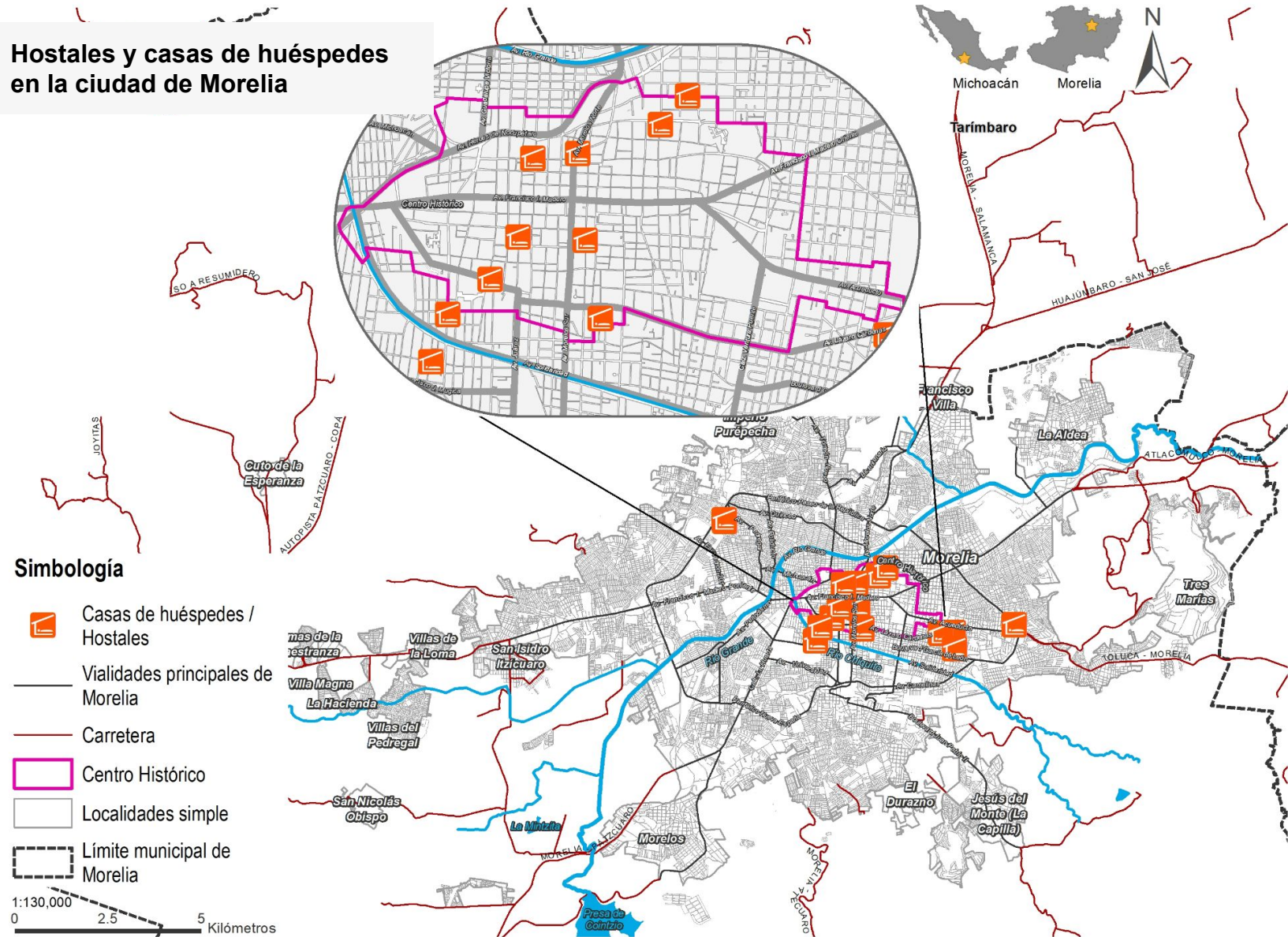

FUENTE: Elaboración propia con base en el Censo Económico, (INEGI, 2019).

DATOS RELEVANTES DEL MUNICIPIO DE MORELIA EN 2020



66.9% TURISTAS

UTILIZARON AUTOMÓVILES PRIVADOS COMO MEDIO PARA LLEGAR A LA CIUDAD



38.9% TURISTAS

PERNOCTARON AL MENOS UNA NOCHE EN LA CIUDAD



52.4% VISITANTES

SE QUEDARON EN UN HOTEL Y 2.7% EN UN HOSTAL

RESTAURANTES

La ciudad de Morelia ofrece una amplia gama de gastronomía, con alrededor de 4,680 restaurantes establecidos dentro de la ciudad.

El Directorio Estadístico Nacional de Unidades Económicas (DENUE) del INEGI clasifica a los diferentes restaurantes de la ciudad en categorías, de acuerdo al Sistema de Clasificación Industrial de América del Norte (SCIAN) de la COFEPRIS.

Las principales categorías en las que los restaurantes de la ciudad están clasificados son: restaurantes de tacos y tortas; restaurantes de pescados y mariscos; restaurantes de comida rápida; restaurantes de antojitos, y restaurantes que preparan otro tipo de alimentos.

TABLA 37. Restaurantes en la ciudad de Morelia y su clasificación según el SCIAN en 2020

CLASIFICACIÓN	CANTIDAD
Restaurantes con servicio de preparación de tacos y tortas	1,390
Restaurantes con servicio de preparación de pizzas, hamburguesas, hot dogs y pollos rostizados	682
Restaurantes con servicio de preparación de alimentos a la carta o de comida corrida	1,111
Restaurantes con servicio de preparación de antojitos	1,087
Restaurantes que preparan otro tipo de alimentos	119
Restaurantes con servicio de preparación de pescados y mariscos	118

FUENTE: Información calculada a partir del DENUE, (INEGI, 2020).

M4

Restaurantes de tacos y tortas en Morelia

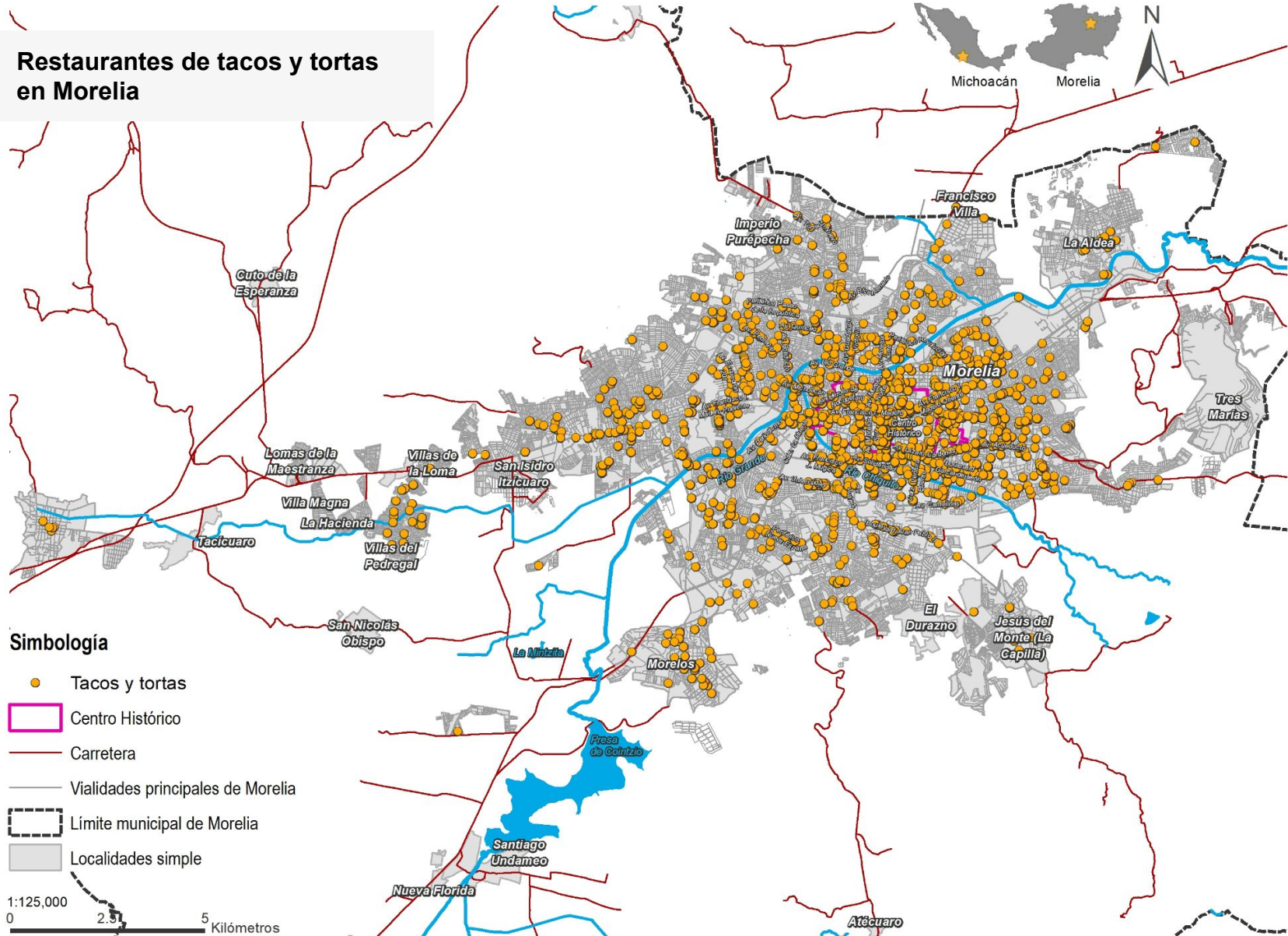

FUENTE: Elaboración propia con base en el Censo Económico, (INEGI, 2019).

M5

Restaurantes de pescados y mariscos en Morelia

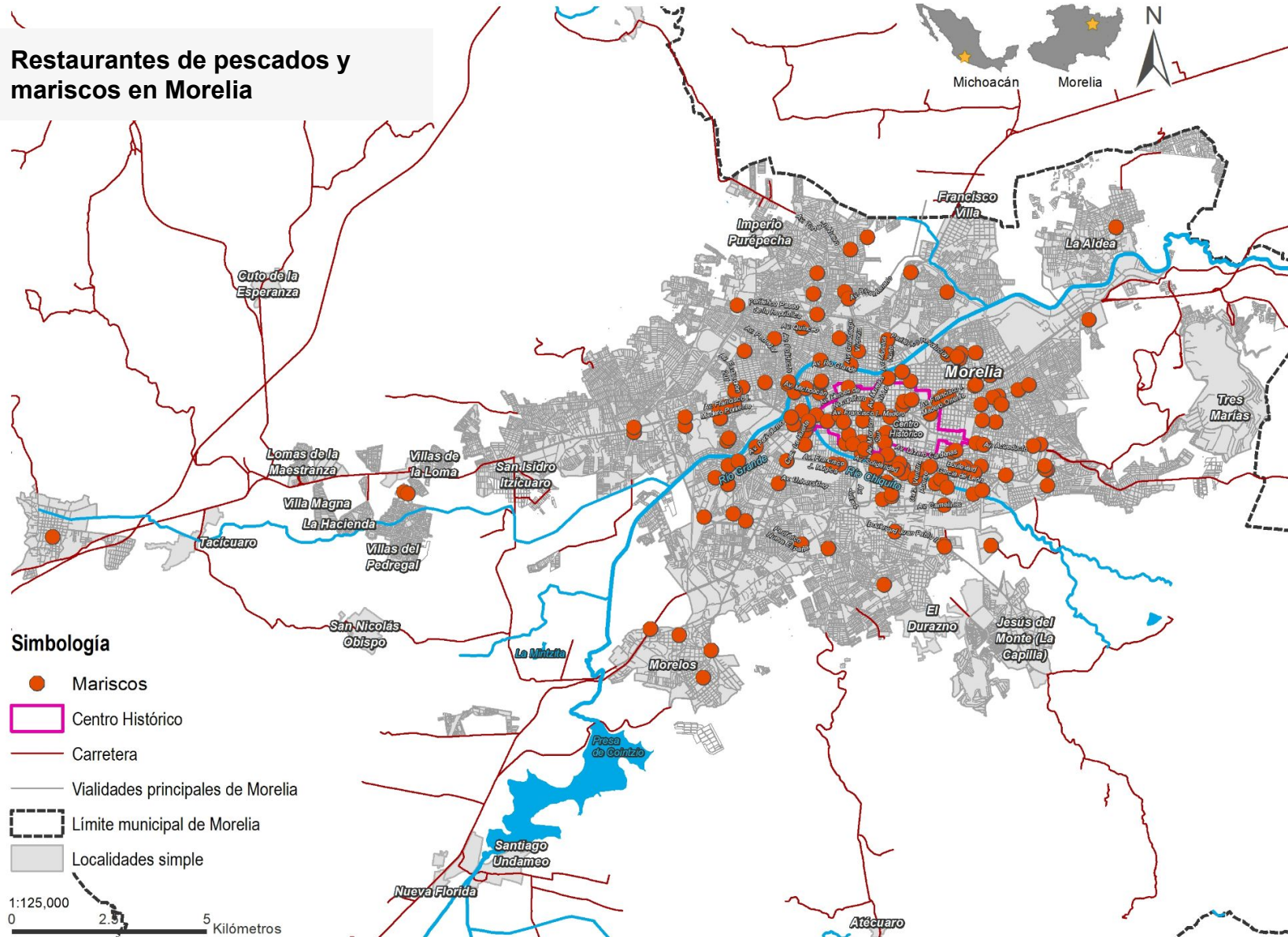

FUENTE: Elaboración propia con base en el Censo Económico, (INEGI, 2019).

M6

Restaurantes de comida rápida en Morelia

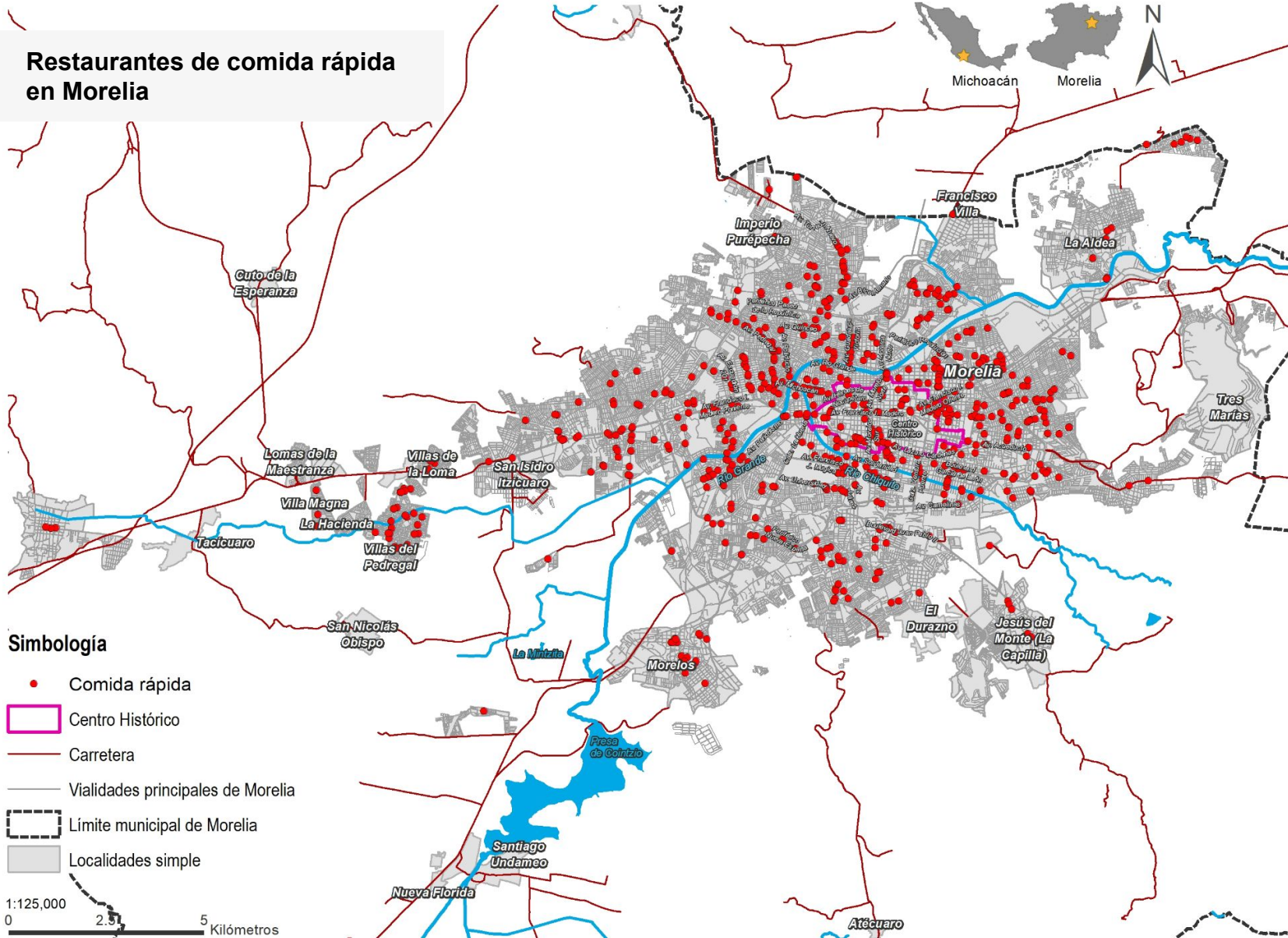

Simbología

- Comida rápida
 - ▭ Centro Histórico
 - Carretera
 - Vialidades principales de Morelia
 - - - Límite municipal de Morelia
 - ▭ Localidades simple
- 1:125,000
0 2.5 5 Kilómetros

M7

Restaurantes de antojitos en Morelia

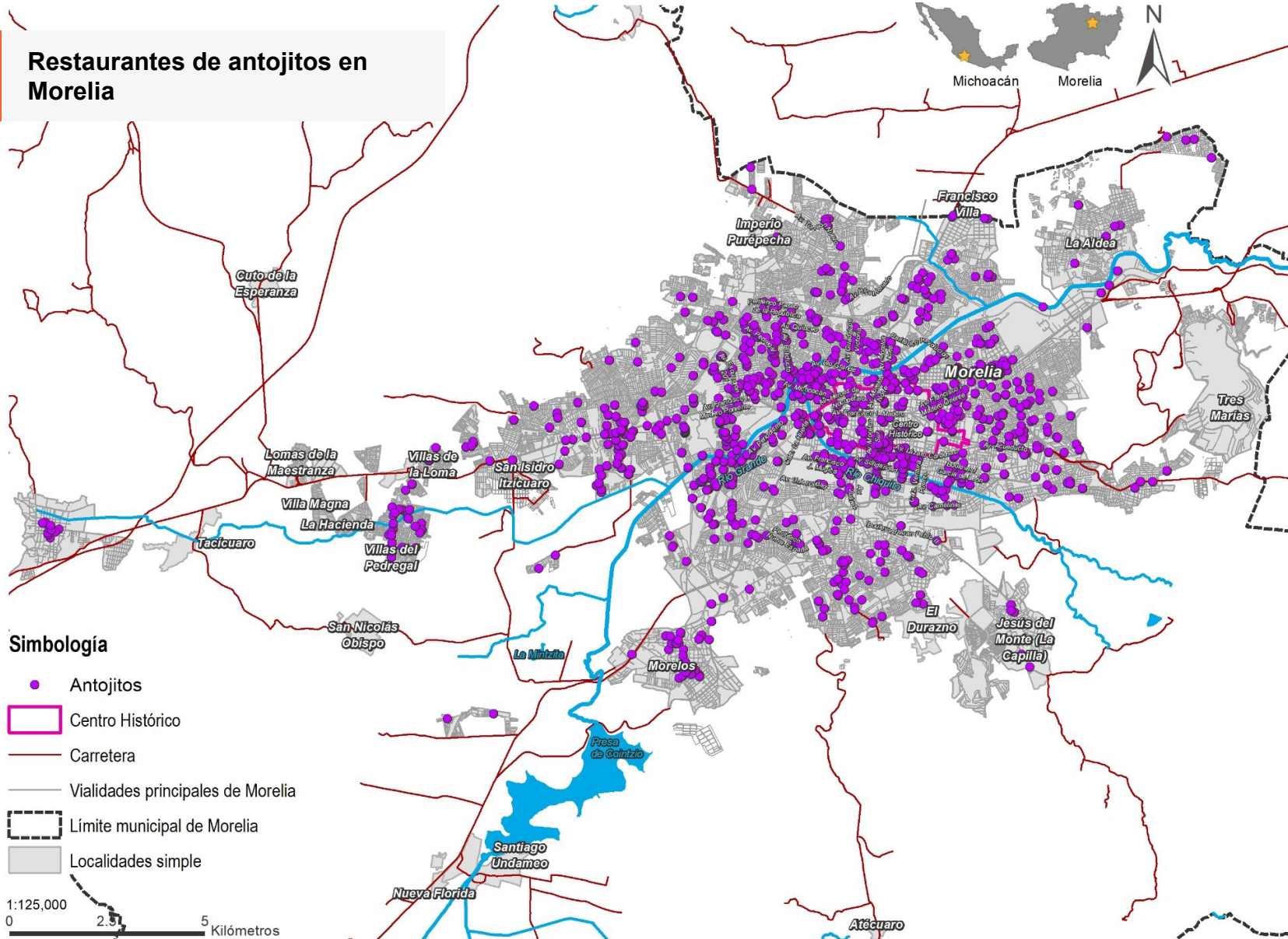

FUENTE: Elaboración propia con base en el Censo Económico, (INEGI, 2019).

M8

Otros restaurantes en Morelia

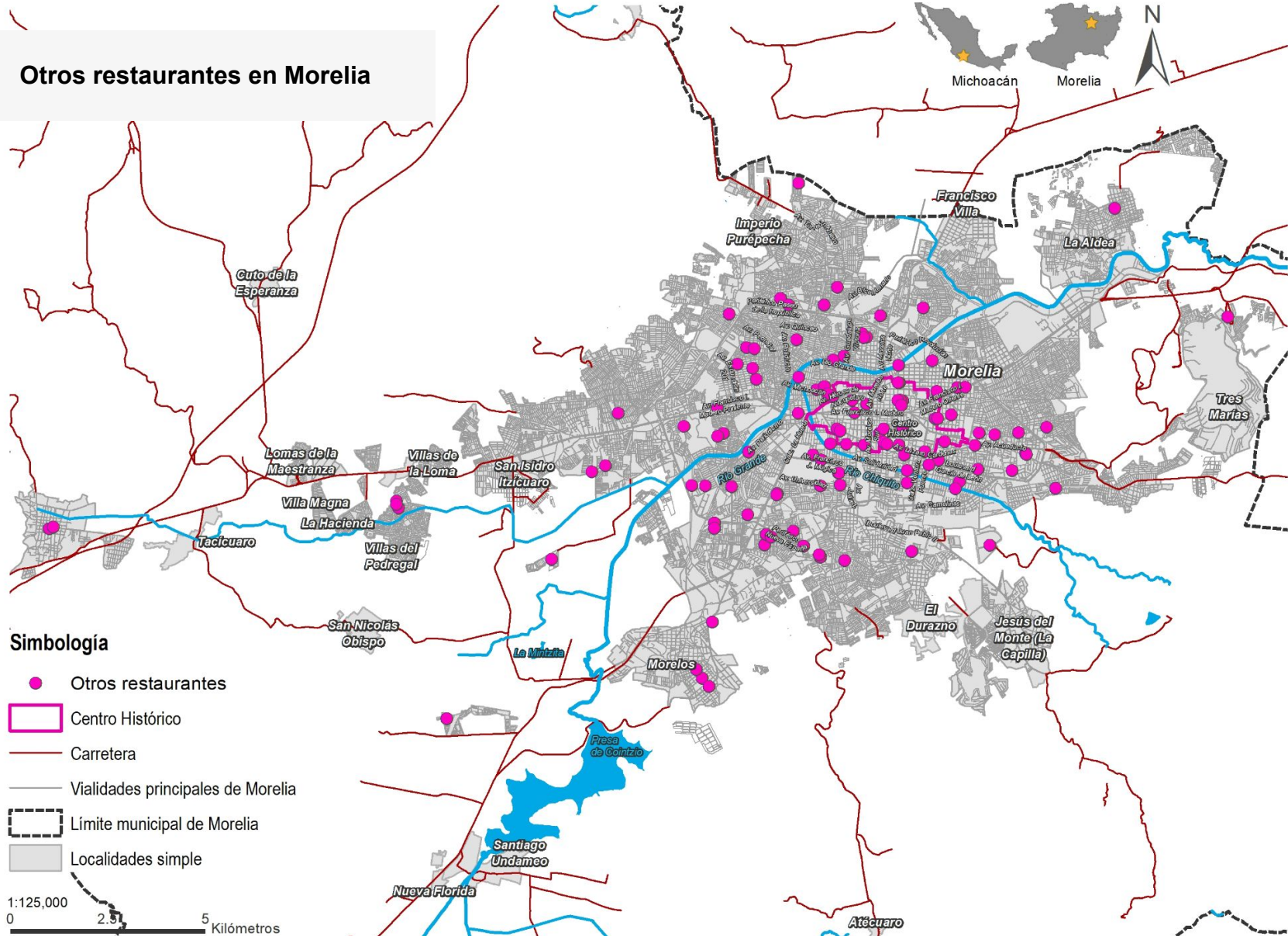

FUENTE: Elaboración propia con base en el Censo Económico, (INEGI, 2019).

FUENTES DE INFORMACIÓN

INEGI. (2019). Censo Económico. Obtenido de:

<https://www.inegi.org.mx/programas/ce/2019/>

Secretaría de Turismo. (2022). Perfil del Turista. Obtenido de:

<https://sectur.michoacan.gob.mx/perfitur/>

Secretaría de Turismo. (2022). Sistema Nacional de Información Estadística del Sector Turismo de México-DATATUR, con base en información generada a través del programa de monitoreo de la ocupación en servicios turísticos de hospedaje. Obtenido de:

<https://www.datatur.sectur.gob.mx/SitePages/ActividadHotelera.aspx> y

<https://www.datatur.sectur.gob.mx/SitePages/CompendioEstadistico.aspx>

Sizzo, A. (2015). Ciudad Histórica y Turismo el Patrimonio como Espectáculo en el Devenir Histórico (2000-2014) de Morelia. Ciudades Patrimonio Mundial y Turismo Cultural. Obtenido de:

https://www.researchgate.net/publication/320386623_Ciudad_historica_y_turismo_el_patrimonio_como_espectaculo_en_el_devenir_turistico_2000-2014_de_Morelia

