



Morelia
H. Ayuntamiento



EQUIPAMIENTO DE ADMON. PÚBLICA Y SERV. URBANOS

D15



D15. EQUIPAMIENTO DE ADMON. PÚBLICA Y SERV. URBANOS

ACTUALIZACIÓN: 18 NOVIEMBRE 2022



1

DESCRIPCIÓN

Equipamiento de administración pública	01
Equipamiento de servicios urbanos	02

3

MAPAS TEMÁTICOS

M1. Equipamiento de administración pública	03
M2. Equipamiento de servicios urbanos	04

2

INDICADORES

T1. Equipamiento de administración pública	01
t2. Equipamiento de servicios urbanos	02

4

FUENTES DE INFORMACIÓN

Fuentes de información	05
------------------------	----

EQUIPAMIENTO DE ADMINISTRACIÓN PÚBLICA

El equipamiento de administración pública es fundamental para la organización y buen funcionamiento de la sociedad en su conjunto, pues permite el contacto entre las instituciones públicas y la población, y facilita las funciones de gobierno y la solución a diversos problemas de la comunidad.

En cuanto al que está destinado a seguridad y justicia, regula las relaciones entre individuos y organizaciones sociales (SEDESOL, 1999).

A continuación, se presenta el equipamiento de administración pública que hay en el Municipio de Morelia.

TABLA 1. Equipamiento de administración pública en 2022

TIPO DE EQUIPAMIENTO	NO. DE UNIDADES
Administración de recaudación fiscal (SAT)	1
Tutelar	1
Centro de Readaptación Social (CERESO)	1
Palacio municipal	1
Palacio estatal	1
Sede de oficinas del gobierno municipal	1
Palacio de justicia estatal	1
Fiscalía General del estado	1
Tribunales de justicia estatal	1
Congreso del estado	1

FUENTE: Directorio Estadístico Nacional de Unidades Económicas, (INEGI, 2022).

EQUIPAMIENTO DE SERVICIOS URBANOS

En el caso del equipamiento de servicios urbanos, la SEDESOL (1999) señala que proporciona servicios fundamentales para el buen funcionamiento, la seguridad y el mantenimiento, la conservación y el mejoramiento del entorno urbano en los centros de población.

Las funciones más importantes que se realizan, son la recolección y disposición final de basura y la post-mortem de seres humanos, así como la seguridad y el abastecimiento de combustibles, entre otros.

Enseguida se presenta el equipamiento de servicios urbanos que tiene el Municipio de Morelia:

TABLA 2. Equipamiento de servicios urbanos en 2022

TIPO DE EQUIPAMIENTO	NO. DE UNIDADES
Cementerio	11
Bomberos	4
Gasolinería	82
Estaciones de gas LP	25
Comandancia de policía	1
Basurero municipal	1

FUENTE: Directorio Estadístico Nacional de Unidades Económicas, (INEGI, 2022).



M1

Equipamiento de administración pública

Simbología

- Límite municipal
- Límite del área urbana
- Ámbito de aplicación del Centro Histórico
- Carretera
- Vialidades principales
- Cuerpos de agua

Equipamiento de administración pública

- SAT
- Palacio de Justicia Estatal
- Tribunales de Justicia Estatal
- Tutelar de Menores
- Cereso
- Palacio Municipal
- Palacio de Gobierno Estatal
- Oficinas del Gobierno Municipal
- Congreso del Estado
- Fiscalía General del Estado de Michoacán

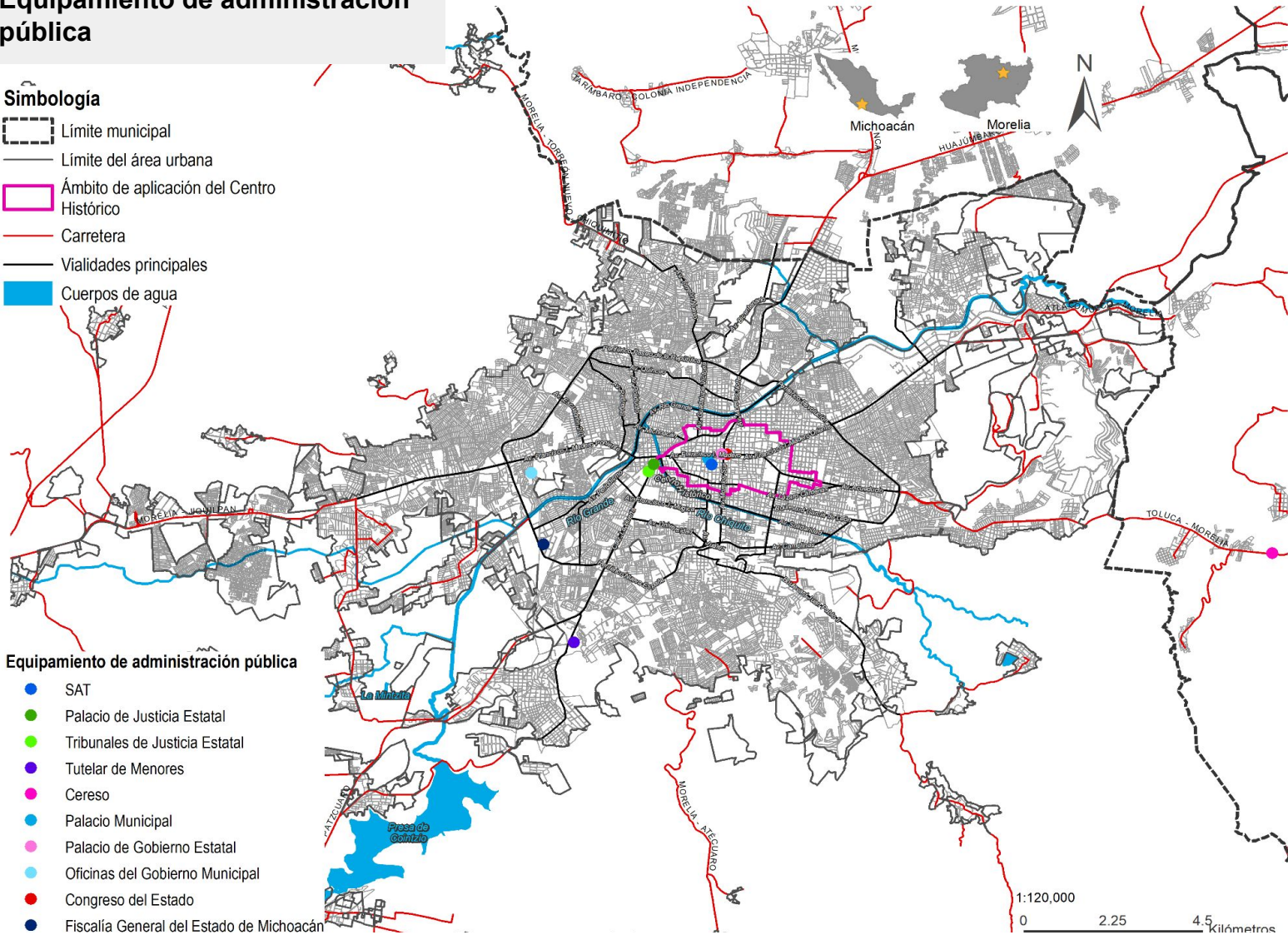

FUENTE: Elaboración propia con base al DENUE, INEGI, 2022.

M2

Equipamiento de servicios urbanos

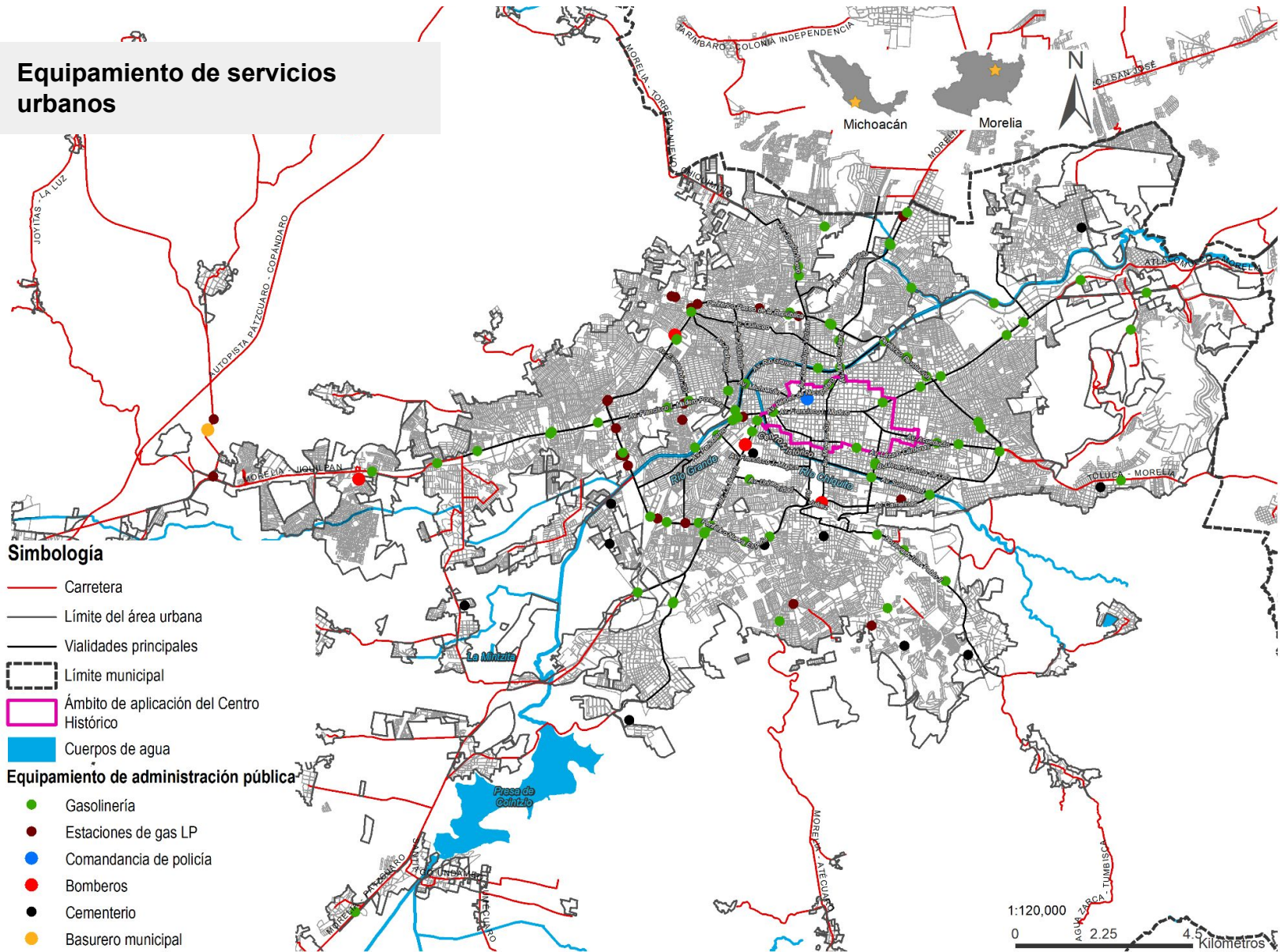

FUENTES DE INFORMACIÓN

INEGI. (2022). Directorio Estadístico Nacional de Unidades Económicas (DENUE). Obtenido de : <https://www.inegi.org.mx/app/descarga/default.html>

SEDESOL. (1999). Estructura del Sistema Normativo.