



**Morelia**  
H. Ayuntamiento



**SUBCENTROS**

**D18**



# D18. SUBCENTROS

ACTUALIZACIÓN: 07 DICIEMBRE 2022



---

# 1

## INFORMACIÓN

Subcentros urbanos  
Subcentros rurales

01  
10

---

# 3

## MAPAS TEMÁTICOS

Subcentros urbanos  
Subcentros rurales

09  
15

---

# 2

## INDICADORES

Subcentros urbanos  
Subcentros rurales

01  
10

---

# 4

## FUENTES DE INFORMACIÓN

Fuentes de información

28

# SUBCENTROS

## URBANOS

Los subcentros urbanos son áreas estratégicas, donde predominan ciertos tipos de equipamiento y su dinámica proporciona servicios particulares a la población. Identificar estas zonas, permite potenciar las oportunidades y dinámicas del lugar, además de que se pueden hacer mejoras y resolver las carencias de infraestructura y equipamiento específicas que se requieran.

En el Municipio de Morelia se identificaron subcentros urbanos por la concentración de equipamiento de administración y gobierno, comercio y servicios, educativo, industrial y de salud. En las siguientes tablas se muestran cada uno de los subcentros urbanos con su equipamiento y vialidades principales.

**TABLA 1.** Subcentros urbanos en 2022

TIPO	TOTAL	NOMBRE DEL SUBCENTRO
Administración y gobierno	2	Manantiales
		Policía y Tránsito
		La Huerta
Comercio y servicios	7	Av. Pedregal y Monumento
		Independencia
		Las Américas
		Central de abasto
		Plaza Estadio
		Villas del Pedregal
		UNAM - ENEF
Educación y cultura	5	CU
		Altozano
		Zoológico
		Tecnológico Salamanca
		Zona Industrial
Industrial	1	
Transporte	1	Central de autobús
Salud	1	Ciudad Salud

**FUENTE:** Elaboración propia, (IMPLAN Morelia, 2022).

**TABLA 2.** Equipamiento y vialidades principales del subcentro UNAM-ENEF en 2022

EQUIPAMIENTO	TIPO	NÚMERO DE EQUIPAMIENTO O VIALIDAD
Educación	Licenciatura	5
Comercio	Tianguis	1
Comercio	Comercio al por menor	22
Vialidades principales	-	1

**FUENTE:** SIGED, 2022; IMPLAN Morelia, 2020; CLUES, 2022; DENUE 2022.

**TABLA 3.** Equipamiento y vialidades principales del subcentro La Huerta en 2022

EQUIPAMIENTO	TIPO	NÚMERO DE EQUIPAMIENTO O VIALIDAD
Salud	Servicio médico privado	2
Educación	Primaria	1
	Capacitación para el trabajo	2
	Licenciatura	2
	Colegio multinivel	2
Abasto	Rastro municipal	1
Comercio	Tianguis	1
	Comercio al por menor	185
	Comercio al por mayor	8
Comunicación	Operadores de telecomunicaciones	1
Espacio público	Cancha deportiva	1
Servicio	Gasolinera	4
Vialidades principales	-	2

**FUENTE:** SIGED, 2022; IMPLAN Morelia, 2020; CLUES, 2022; DENUE 2022.

**TABLA 4.** Equipamiento y vialidades principales del subcentro Zoológico en 2022

EQUIPAMIENTO	TIPO	NÚMERO DE EQUIPAMIENTO O VIALIDAD
Salud	Servicio médico privado	2
Educación	Guardería	1
	Educación especial	1
	Preescolar	2
	Primaria	2
	Secundaria	2
	Licenciatura	2
	Arte y deportes	1
	Educación para adultos	1
Cultura	Centro cultural	1
Comercio	Tianguis	1
	Comercio al por menor	132
	Comercio al por mayor	8
Espacio público	Zoológico	2
	Áreas verdes	3
Servicio	Bomberos	1
Vialidades principales	-	4

**FUENTE:** SIGED, 2022; IMPLAN Morelia, 2020; CLUES, 2022; DENUE 2022.

**TABLA 5.** Equipamiento y vialidades principales del subcentro Policía y Tránsito en 2022

EQUIPAMIENTO	TIPO	NÚMERO DE EQUIPAMIENTO O VIALIDAD
Salud	Servicio médico forense	2
	Consultorio	1
Asistencia social	Guardería	1
	Comedor comunitario	1
Educación	Educación especial	2
	Preescolar	4
	Primaria	1
	Secundaria	1
	Licenciatura	3
	Artes y deportes	2
Comercio	Comercio al por menor	169
	Comercio al por mayor	2
Administración	Fiscalía General del Estado de Michoacán	1
Espacio público	Jardín	1
Servicio	Gasolinería	1
	Estación de gas	1
Vialidades principales	-	2

**FUENTE:** SIGED, 2022; IMPLAN Morelia, 2020; CLUES, 2022; DENUE 2022.

**TABLA 6.** Equipamiento y vialidades principales del subcentro CU en 2022

EQUIPAMIENTO	TIPO	NÚMERO DE EQUIPAMIENTO O VIALIDAD
Salud	Consulta externa	1
	Hospitalización	4
Cultura	Museo regional	1
	Centro cultural	1
Educación	Educación especial	2
	Preescolar	6
	Primaria	4
	Secundaria	1
	Bachillerato	3
	Capacitación para el trabajo	2
	Licenciatura*	1
Comercio	Artes y deportes	2
	Tianguis	3
	Comercio al por menor	633
Espacio público	Comercio al por mayor	19
	Área verde urbana	1
Vialidades principales	-	4

\* Se contabilizó únicamente el área de ciudad universitaria como un único equipamiento que ofrece licenciaturas.

**FUENTE:** SIGED, 2022; IMPLAN Morelia, 2020; CLUES, 2022; DENUE 2022.

**TABLA 7.** Equipamiento y vialidades principales del subcentro Manantiales en 2022

EQUIPAMIENTO	TIPO	NÚMERO DE EQUIPAMIENTO O VIALIDAD
Salud	Servicios médicos privados	2
Asistencia social	Guardería	3
	Comedor comunitario	1
Educación	Preescolar	2
	Primaria	2
	Secundaria	1
	Licenciatura	1
Comercio	Tianguis	1
	Comercio al por menor	83
	Comercio al por mayor	2
Administración	Oficinas del Gobierno Municipal*	1
Vialidades principales	-	2

**FUENTE:** SIGED, 2022; IMPLAN Morelia, 2020; CLUES, 2022; DENUE 2022.

**TABLA 8.** Equipamiento y vialidades principales del subcentro Manantiales en 2022

EQUIPAMIENTO	TIPO	NÚMERO DE EQUIPAMIENTO O VIALIDAD
Salud	Servicios médicos privados	5
Asistencia social	Guardería	1
	Asilo	1
Educación	Preescolar	3
	Primarias	4
	Bachillerato	2
	Licenciatura	5
	Educación para adultos	1
	Colegios multinivel	2
	Capacitación para el trabajo	3
	Artes y deportes	6
Comercio	Auditorio	1
	Tianguis	1
	Mercados	2
	Comercio al por menor	1,537
	Comercio al por mayor	49
Comunicación	Comunicación de telecomunicaciones	1
Espacio público	Área verde	1
	Plaza	1
Vialidades principales	.-	2

**FUENTE:** SIGED, 2022; IMPLAN Morelia, 2020; CLUES, 2022; DENUE 2022.



**TABLA 9.** Equipamiento y vialidades principales del subcentro Las Américas en 2022

EQUIPAMIENTO	TIPO	NÚMERO DE EQUIPAMIENTO O VIALIDAD
Salud	Servicios médicos privados	4
Asistencia social	Guardería	1
Educación	Preescolar	2
	Colegios multinivel	4
	Artes y deportes	4
Comercio	Comercio al por menor	260
	Comercio al por mayor	16
Comunicación	Operadores de telecomunicaciones	5
Espacio público	Área verde	1
Vialidades principales	-	5

**FUENTE:** SIGED, 2022; IMPLAN Morelia, 2020; CLUES, 2022; DENUE 2022.

**TABLA 10.** Equipamiento y vialidades principales del subcentro abasto en 2022

EQUIPAMIENTO	TIPO	NÚMERO DE EQUIPAMIENTO O VIALIDAD
Asistencia social	Comedor comunitario	4
Comercio	Comercio al por menor	1
	Comercio al por mayor	2
Abasto	Central de abasto	4
Comunicación	Oficina de correos	4
Servicio	Gasolinería	260
Vialidades principales	-	16

**FUENTE:** SIGED, 2022; IMPLAN Morelia, 2020; CLUES, 2022; DENUE 2022.

**TABLA 11.** Equipamiento y vialidades principales del subcentro industrial en 2022

EQUIPAMIENTO	TIPO	NÚMERO DE EQUIPAMIENTO O VIALIDAD
Educación	Licenciatura	1
	Artes y deportes	1
Comercio	Comercio al menor	33
	Comercio al mayor	38
Servicio	Gasolinera	2
Vialidades principales	Gasolinera	3

**FUENTE:** Directorio Estadístico Nacional de Unidades Económicas (DENUE, 2022); Sistema de Información y Gestión Educativa (SIGED, 2022); IMPLAN Morelia, 2020; Clave Única de Establecimientos de Salud (CLUES, 2022).

**TABLA 12.** Equipamiento y vialidades principales del subcentro Tecnológico-Salamanca en 2022

EQUIPAMIENTO	TIPO	NÚMERO DE EQUIPAMIENTO O VIALIDAD
Salud	Servicios médicos privados	2
	Instituto de seguridad y servicios sociales para los trabajadores del estado	1
Educación	Preescolar	2
	Primaria	1
	Secundaria	2
	Licenciatura	3
	Educación para adultos	1
	Educación especial	1

**FUENTE:** SIGED, 2022; IMPLAN Morelia, 2020; CLUES, 2022; DENUE 2022.



**TABLA 12.**

EQUIPAMIENTO	TIPO	NÚMERO DE EQUIPAMIENTO O VIALIDAD
Educación	Artes y deportes	1
Cultura	Biblioteca pública municipal	1
Comercio	Tianguis	2
	Mercado fijo	1
	Comercio al por menor	495
	Comercio al por mayor	11
	Operadores de telecomunicación	1
Vialidades principales	-	3

**FUENTE:** Directorio Estadístico Nacional de Unidades Económicas (DENUE, 2022); Sistema de Información y Gestión Educativa (SIGED, 2022); IMPLAN Morelia, 2020; Clave Única de Establecimientos de Salud (CLUES, 2022).

**TABLA 13.** Equipamiento y vialidades principales del subcentro Plaza Estadio en 2022

EQUIPAMIENTO	TIPO	NÚMERO DE EQUIPAMIENTO O VIALIDAD
Comercio	Comercio al por menor	39
	Comercio al por mayor	4
Comunicación	Operadores de telecomunicación	2
Asistencia social	Sistema Nacional para el Desarrollo Integral de la Familia	1
Vialidades principales	-	1

**FUENTE:** Directorio Estadístico Nacional de Unidades Económicas (DENUE, 2022); Sistema de Información y Gestión Educativa (SIGED, 2022); IMPLAN Morelia, 2020; Clave Única de Establecimientos de Salud (CLUES, 2022).

**TABLA 14.** Equipamiento y vialidades principales del subcentro central de autobuses en 2022

EQUIPAMIENTO	TIPO	NÚMERO DE EQUIPAMIENTO O VIALIDAD
Salud	Sistema Nacional para el Desarrollo Integral de la Familia	1
Educación	Bachillerato	1
	Comercio al por menor	43
	Comercio al por mayor	2
Comunicación	Operadores de telecomunicaciones	1
Transporte	Central de autobuses	1
Servicio	Gasolinería	1
	Bomberos	1
Vialidades principales	-	1

**FUENTE:** Directorio Estadístico Nacional de Unidades Económicas (DENUE, 2022); Sistema de Información y Gestión Educativa (SIGED, 2022); IMPLAN Morelia, 2020; Clave Única de Establecimientos de Salud (CLUES, 2022).

**TABLA 15.** Equipamiento y vialidades principales del subcentro Monumento en 2022

EQUIPAMIENTO	TIPO	NÚMERO DE EQUIPAMIENTO O VIALIDAD
Salud	Servicios médicos privados	4
Asistencia social	Guardería	1
	Funeraria	2
	Preescolar	2
Educación	Primaria	2
	Capacitación para el trabajo	2



**TABLA 15.**

EQUIPAMIENTO	TIPO	NÚMERO DE EQUIPAMIENTO O VIALIDAD
Educación	Artes y deportes	1
	Tianguis	1
Comercio	Comercio al por menor	258
	Comercio al por mayor	19
Comunicación	Operadores de telecomunicaciones	1
Servicio	Gasolinera	4
	Estaciones de gas	1
Administración	Tribunal de justicia estatal	1
	Palacio de justicia estatal	1
Espacio público	Plaza	1
	Área verde	1
Vialidades principales	-	4

**FUENTE:** SIGED, 2022; IMPLAN Morelia, 2020; CLUES, 2022; DENUE 2022.

**TABLA 16.** Equipamiento y vialidades principales del subcentro Hospitales en 2022.

EQUIPAMIENTO	TIPO	NÚMERO DE EQUIPAMIENTO O VIALIDAD
	Instituto Mexicano del Seguro Social	1
Educación	Instituto de Seguridad y Servicios sociales para los Trabajadores del Estado	1
	Secretaría de salud	258
Comercio	Comercio al por menor	19

**TABLA 16.**

EQUIPAMIENTO	TIPO	NÚMERO DE EQUIPAMIENTO O VIALIDAD
Vialidades principales	-	1

**FUENTE:** SIGED, 2022; IMPLAN, 2020; CLUES, 2022; DENUE 2022.

**TABLA 17.** Equipamiento y vialidades principales del subcentro Altozano en 2022

EQUIPAMIENTO	TIPO	NÚMERO DE EQUIPAMIENTO O VIALIDAD
Salud	Servicios médicos privados	1
	Secundaria	1
Educación	Bachillerato	2
	Colegios multinivel	3
	Licenciatura	4
Cultura	Biblioteca	1
Comercio	Comercio al por menor	158
	Comercio al por mayor	2
Comunicación	Operadores de telecomunicaciones	3
Servicio	Gasolinera	1
Vialidades principales		5

**FUENTE:** SIGED, 2022; IMPLAN Morelia, 2020; CLUES, 2022; DENUE 2022.

**TABLA 18.** Equipamiento y vialidades principales del subcentro Villas del Pedregal en 2022

EQUIPAMIENTO	TIPO	NÚMERO DE EQUIPAMIENTO O VIALIDAD
Salud	Servicios médicos privados	1
Asistencia social	Guardería	2
	Preescolar	2
Educación	Primaria	3
	Secundaria	1
	Bachillerato	1
	Colegios multinivel	1
	Educación para adultos	1
	Capacitación para el trabajo	2
	Artes y deportes	4
Cultura	Ludoteca	1
Comercio	Comercio al por menor	408
	Comercio al por mayor	1
	Tianguis	1
Servicio	Bomberos	1

**FUENTE:** SIGED, 2022; IMPLAN Morelia, 2020; CLUES, 2022; DENUE 2022.

M1

Subcentros urbanos

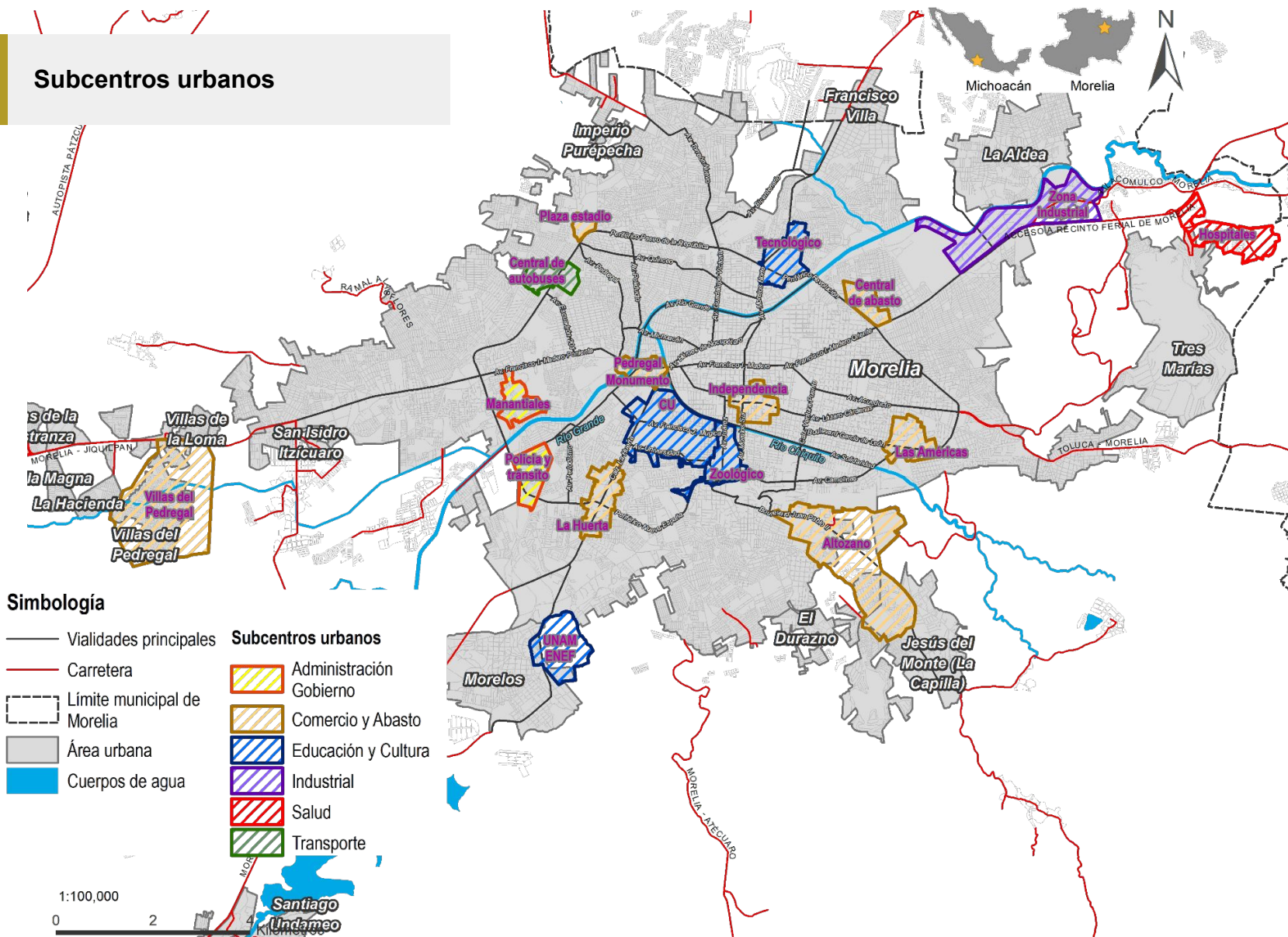

FUENTE: Elaboración propia, (IMPLAN Morelia, 2020).

# SUBCENTROS

## RURALES

Los subcentros rurales están representados por las cabeceras de tenencia, donde se encuentran las comunidades rurales más grandes en población y que están interconectadas con las localidades rurales circundantes, además de que en estas localidades hay mayor concentración de equipamiento.

En las siguientes tablas se muestran cada uno de los subcentros rurales con su equipamiento.

**TABLA 19.** Subcentro rural Atécuaro en 2022

EQUIPAMIENTO	TIPO	NÚMERO DE EQUIPAMIENTO
Salud	IMSS-Bienestar	1
Educación	Preescolar	1
	Primaria	1
	Secundaria	1
Espacio público	Plaza	1
	Plaza de toros	1

**FUENTE:** SIGED, 2022; IMPLAN Morelia, 2020; CLUES, 2022.

**TABLA 20.** Subcentro rural Atapaneo en 2022

EQUIPAMIENTO	TIPO	NÚMERO DE EQUIPAMIENTO
Salud	Servicio médico municipal	1
Educación	Preescolar	1
	Primaria	1
	Secundaria	1
Comercio	Tianguis	1
Espacio público	Plaza	1
	Área verde	1
	Cancha deportiva	1
	Plaza de toros	1
Servicio	Cementerio	1

**FUENTE:** SIGED, 2022; IMPLAN Morelia, 2020; CLUES, 2022.



**TABLA 21.** Subcentro rural Capula en 2022

EQUIPAMIENTO	TIPO	NÚMERO DE EQUIPAMIENTO
Salud	Servicio médico	2
Asistencia social	Funeraria	2
	Centro comunitario	1
Educación	Preescolar	2
	Primarias	1
	Secundarias	1
	Bachillerato	1
	Artes y deportes	2
	Educación para adultos	1
Cultura	Biblioteca	1
Comercio	Comercio al por menor	182
	Comercio al por mayor	5
	Tianguis	2
Espacio público	Plaza	3
	Cancha deportiva	2
	Plaza de toros	1

**FUENTE:** SIGED, 2022; IMPLAN Morelia, 2020; CLUES, 2022; DENUE 2022.

**TABLA 22.** Subcentro rural Chiquimitío en 2022

EQUIPAMIENTO	TIPO	NÚMERO DE EQUIPAMIENTO
Salud	IMSS-Bienestar	1
Educación	Primaria	1
	Secundarias	1
Comercio	Tianguis	1
Espacio público	Plaza	1
	Plaza de toros	1

**FUENTE:** SIGED, 2022; IMPLAN Morelia, 2020; CLUES, 2022.

**TABLA 23.** Subcentro rural Cuto de la Esperanza en 2022

EQUIPAMIENTO	TIPO	NÚMERO DE EQUIPAMIENTO
Salud	IMSS-Bienestar	1
Educación	Preescolar	1
	Primaria	1
	Secundaria	1
	Bachillerato	1
Comercio	Tianguis	1
Espacio público	Plaza	1
	Plaza de toros	1

**FUENTE:** SIGED, 2022; IMPLAN Morelia, 2020; CLUES, 2022.

**TABLA 24.** Subcentro rural Jesús del Monte en 2022

EQUIPAMIENTO	TIPO	NÚMERO DE EQUIPAMIENTO
Salud	Servicio médico	1
Asistencia social	Guardería	1
	Preescolar	3
Educación	Primaria	1
	Secundaria	1
	Licenciatura	1
	Artes y deportes	1
	Colegio Multinivel	1
Comercio	Comercio al por menor	109
	Comercio al por mayor	7
	Tianguis	2
Espacio Público	Áreas verdes	17
	Cancha deportiva	2
Servicio	Cementerio	1

**FUENTE:** SIGED, 2022; IMPLAN Morelia, 2020; CLUES, 2022.

**TABLA 25.** Subcentro rural Morelos en 2022

EQUIPAMIENTO	TIPO	NÚMERO DE EQUIPAMIENTO
Salud	Secretaría de salud	1
	Servicio médico privado	1
Asistencia social	Comedor comunitario	2
	Guardería	1
	Asilo	1
	Preescolar	5
Educación	Primaria	4
	Secundaria	1
	Bachillerato	2
	Licenciatura	3
	Artes y deportes	3
	Educación para adultos	1
Comercio	Comercio al por menor	447
	Comercio al por mayor	19
	Tianguis	3
Espacio público	Plaza	2

**FUENTE:** SIGED, 2022; IMPLAN Morelia, 2020; CLUES, 2022; DENUE 2022.

**TABLA 26.** Subcentro rural San Miguel del Monte en 2022

EQUIPAMIENTO	TIPO	NÚMERO DE EQUIPAMIENTO
Salud	Servicio médico	1
Educación	Preescolar	1
	Primaria	1
	Secundaria	1
Espacio público	Cancha deportiva	1
	Plaza de toros	1

**FUENTE:** SIGED, 2022; IMPLAN Morelia, 2020; CLUES, 2022**TABLA 27.** Subcentro rural Chiquimitío en 2022

EQUIPAMIENTO	TIPO	NÚMERO DE EQUIPAMIENTO
Salud	IMSS-Bienestar	1
Educación	Preescolar	1
	Primaria	2
	Secundaria	2
	Bachillerato	1
Comercio	Tianguis	1
Espacio público	Plaza	2
	Cancha deportiva	1
	Plaza de toros	1

**FUENTE:** SIGED, 2022; IMPLAN Morelia, 2020; CLUES, 2022**TABLA 28.** Subcentro rural Santiago Undameo en 2022

EQUIPAMIENTO	TIPO	NÚMERO DE EQUIPAMIENTO
Salud	IMSS-Bienestar	2
Educación	Preescolar	1
	Primaria	1
	Secundaria	1
	Bachillerato	1
Comercio	Tianguis	1
Espacio público	Plaza	2
	Cancha deportiva	1

**FUENTE:** SIGED, 2022; IMPLAN Morelia, 2020; CLUES, 2022**TABLA 29.** Subcentro rural Tacúcuaro en 2022

EQUIPAMIENTO	TIPO	NÚMERO DE EQUIPAMIENTO
Salud	IMSS-Bienestar	1
	Servicios médicos Municipales	1
Educación	Preescolar	1
	Primaria	1
	Secundaria	1
	Educación especial	1
Servicio	Cementerio	1
Espacio público	Plaza	1
	Plaza de toros	1



**TABLA 29.**

EQUIPAMIENTO	TIPO	NÚMERO DE EQUIPAMIENTO
Espacio Público	Cancha deportiva	1

**FUENTE:** SIGED, 2022; IMPLAN Morelia, 2020; CLUES, 2022.

**TABLA 30.** Subcentro rural Teremendo en 2022

EQUIPAMIENTO	TIPO	NÚMERO DE EQUIPAMIENTO
Salud	Secretaría de salud	1
Educación	Preescolar	1
	Primaria	1
	Secundaria	1
	Inicial	1
Comercio	Tianguis	1
Espacio público	Plaza	1
	Área verde	1
	Plaza de toros	1

**FUENTE:** SIGED, 2022; IMPLAN Morelia, 2020; CLUES, 2022.

**TABLA 31.** Subcentro rural Chiquimitío en 2022

EQUIPAMIENTO	TIPO	NÚMERO DE EQUIPAMIENTO
Salud	IMSS-Bienestar	1
Educación	Preescolar	1
	Primaria	1
	Secundaria	1
	Licenciatura	1
Comercio	Comercio al por menor	7
	Tianguis	1
Servicio	Gasolinería	1
Espacio público	Plaza	1
	Cancha deportiva	4

**FUENTE:** SIGED, 2022; IMPLAN Morelia, 2020; CLUES, 2022.



**M2**

**Subcentro rural Atapaneo**

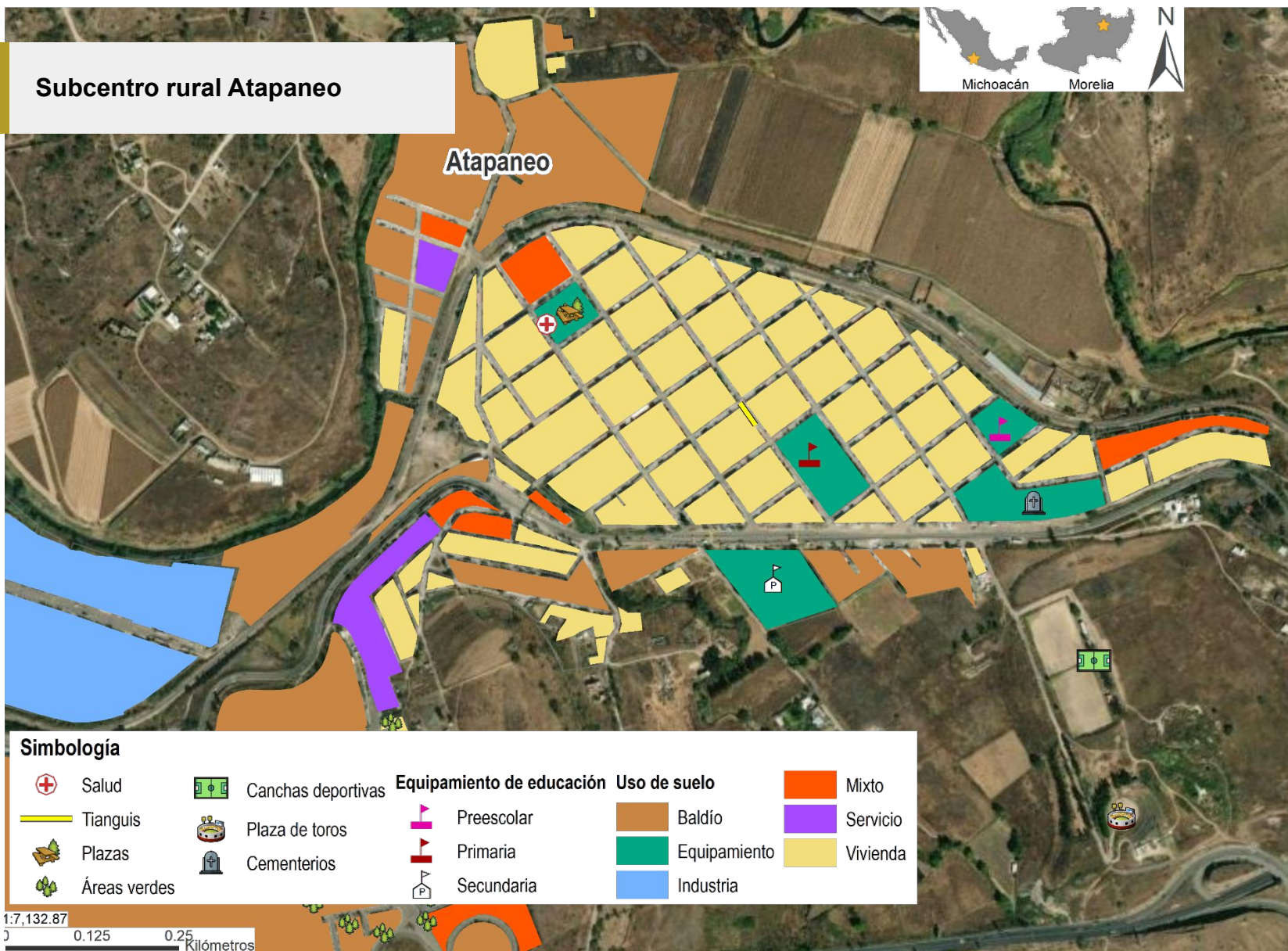

FUENTE: Elaboración propia, (IMPLAN Morelia, 2020).

**M3**

**Subcentro rural Atécuaro**

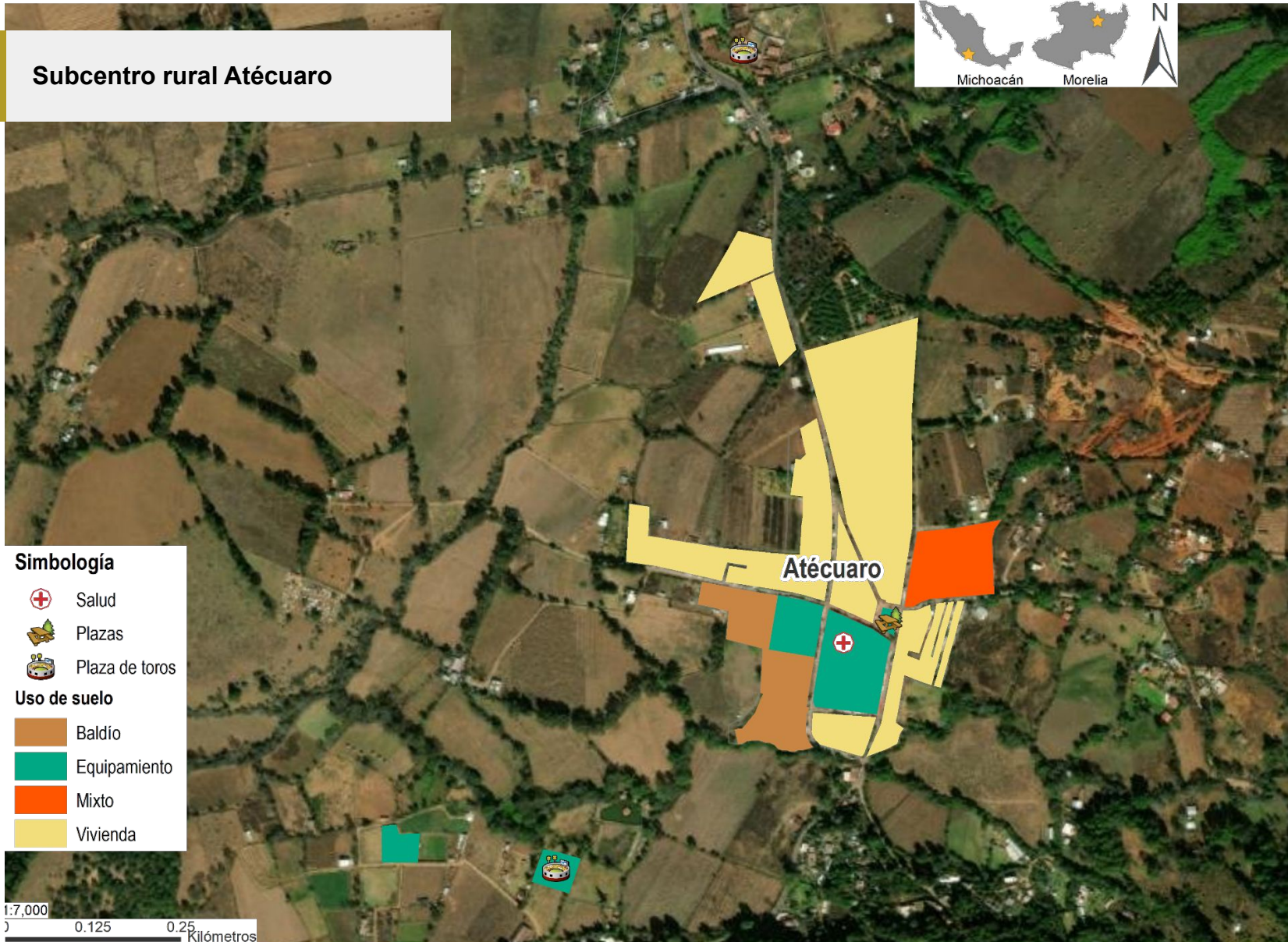

FUENTE: Elaboración propia, (IMPLAN Morelia, 2020).

M4

Subcentro rural Capula

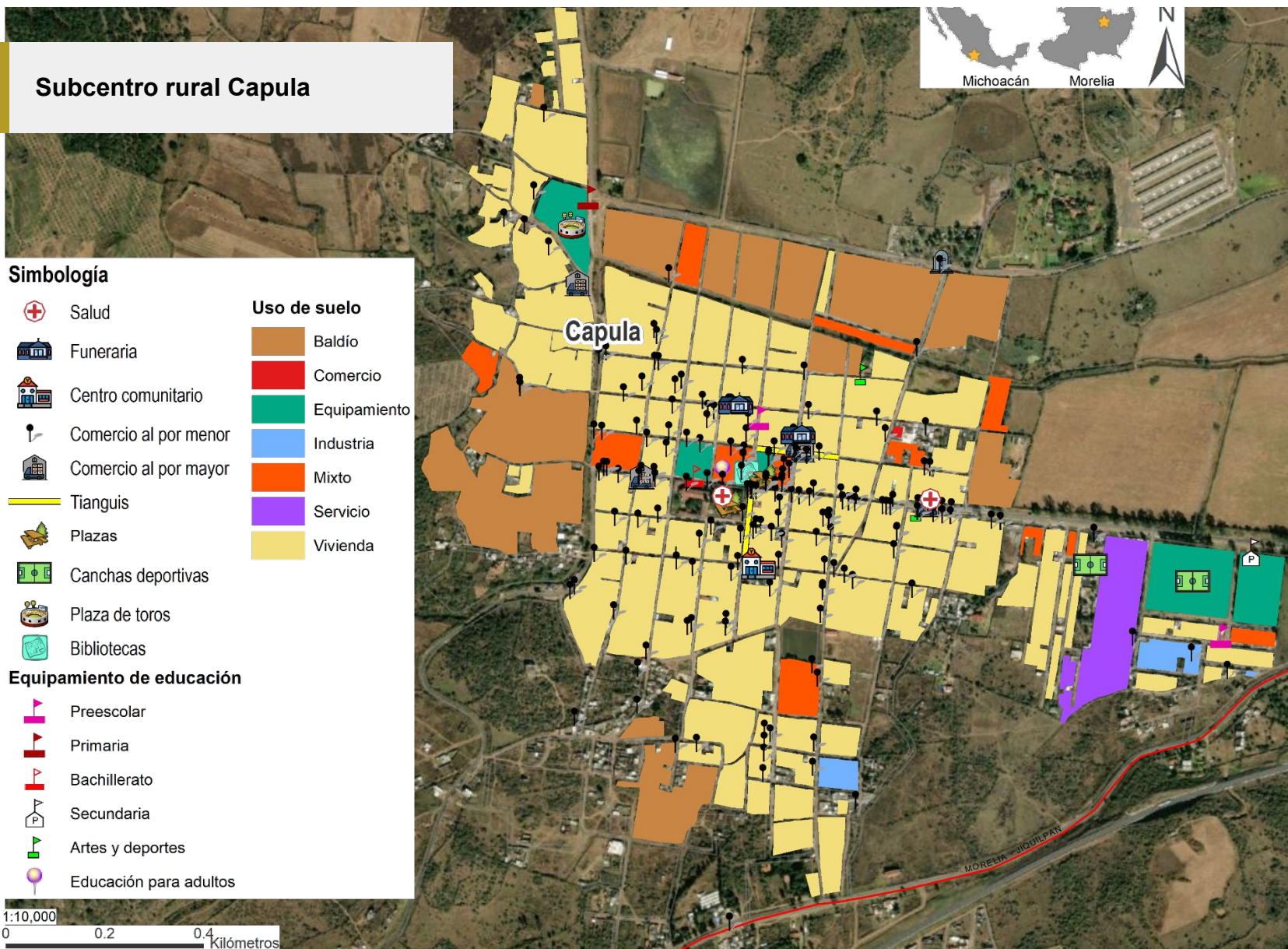
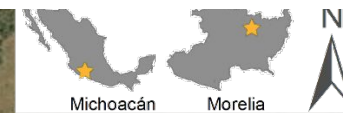

**Simbología**

	Salud		Baldío
	Funeraria		Comercio
	Centro comunitario		Equipamiento
	Comercio al por menor		Industria
	Comercio al por mayor		Mixto
	Tianguis		Servicio
	Plazas		Vivienda
	Canchas deportivas		
	Plaza de toros		
	Bibliotecas		

**Equipamiento de educación**

	Preescolar
	Primaria
	Bachillerato
	Secundaria
	Artes y deportes
	Educación para adultos

FUENTE: Elaboración propia, (IMPLAN Morelia, 2020).

**M5**

**Subcentro rural Chiquimitío**

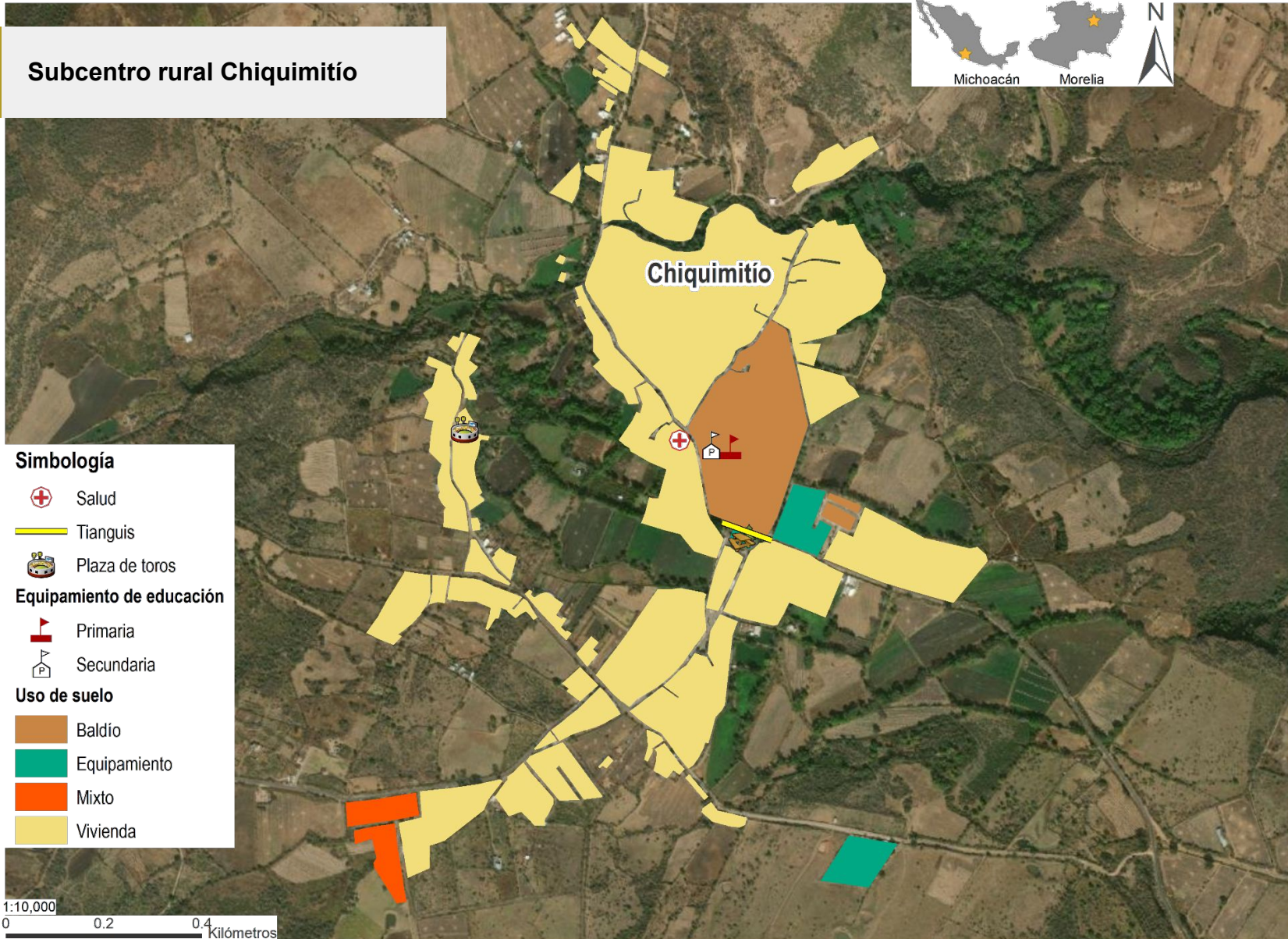

**Simbología**

- Salud
- Tianguis
- Plaza de toros
- Equipamiento de educación**
- Primaria
- Secundaria
- Uso de suelo**
- Baldío
- Equipamiento
- Mixto
- Vivienda

FUENTE: Elaboración propia, (IMPLAN Morelia, 2020).

M6

**Subcentro rural Cuto de la Esperanza**

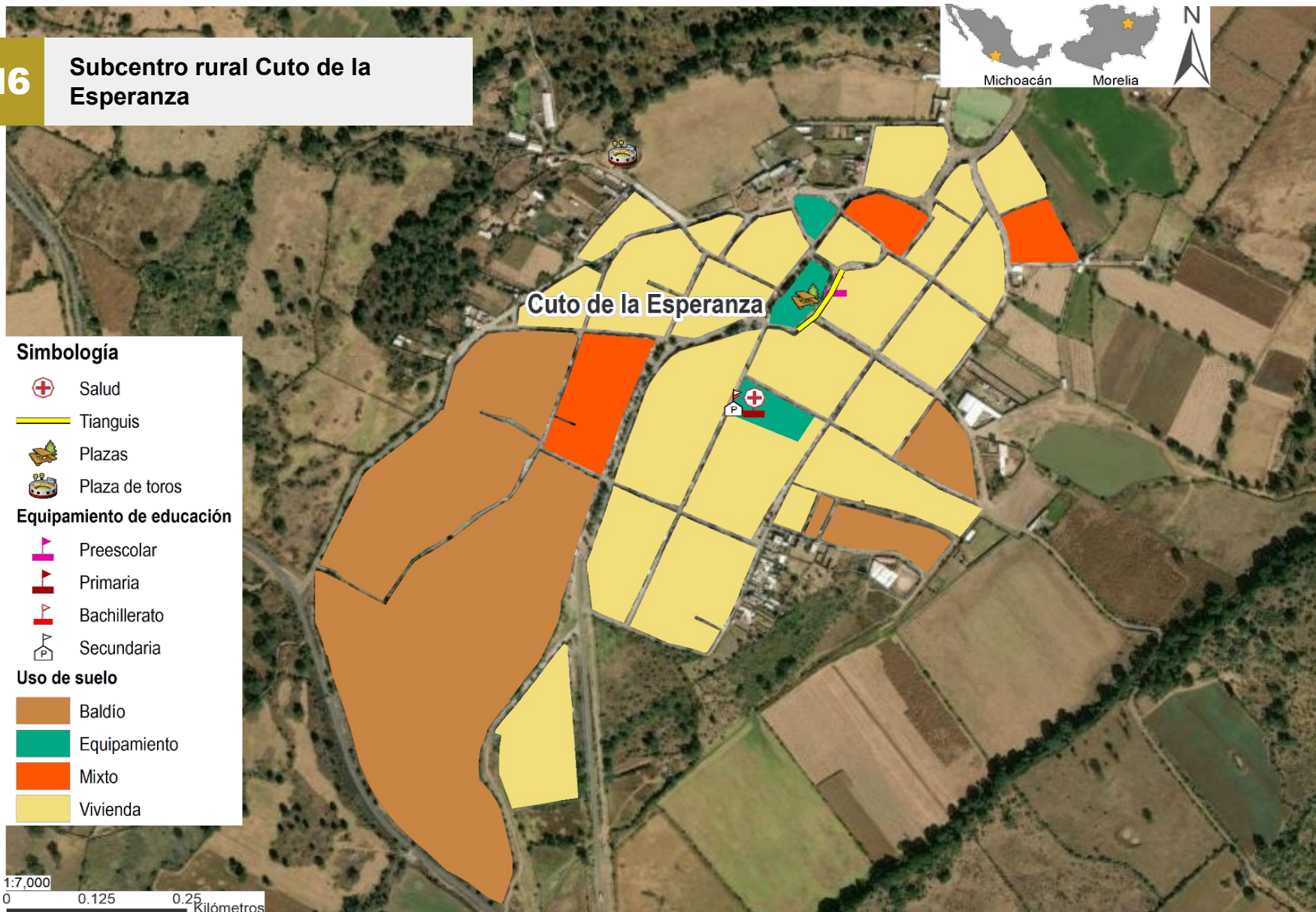
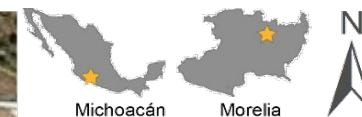

FUENTE: Elaboración propia, (IMPLAN Morelia, 2020).

**M7**

**Subcentro rural Jesús del Monte**

- Persona
- Comercio al por menor
- Comercio al por mayor
- Tianguis
- Áreas verdes
- Canchas deportivas
- Cementerios
- Equipamiento de educación**
- Preescolar
- Primaria
- Bachillerato
- Secundaria
- Colegios multinivel
- Licenciatura
- Artes y deportes
- Uso de suelo**
- Baldío
- En construcción
- Equipamiento
- Mixto
- Otro
- Servicio
- Vivienda

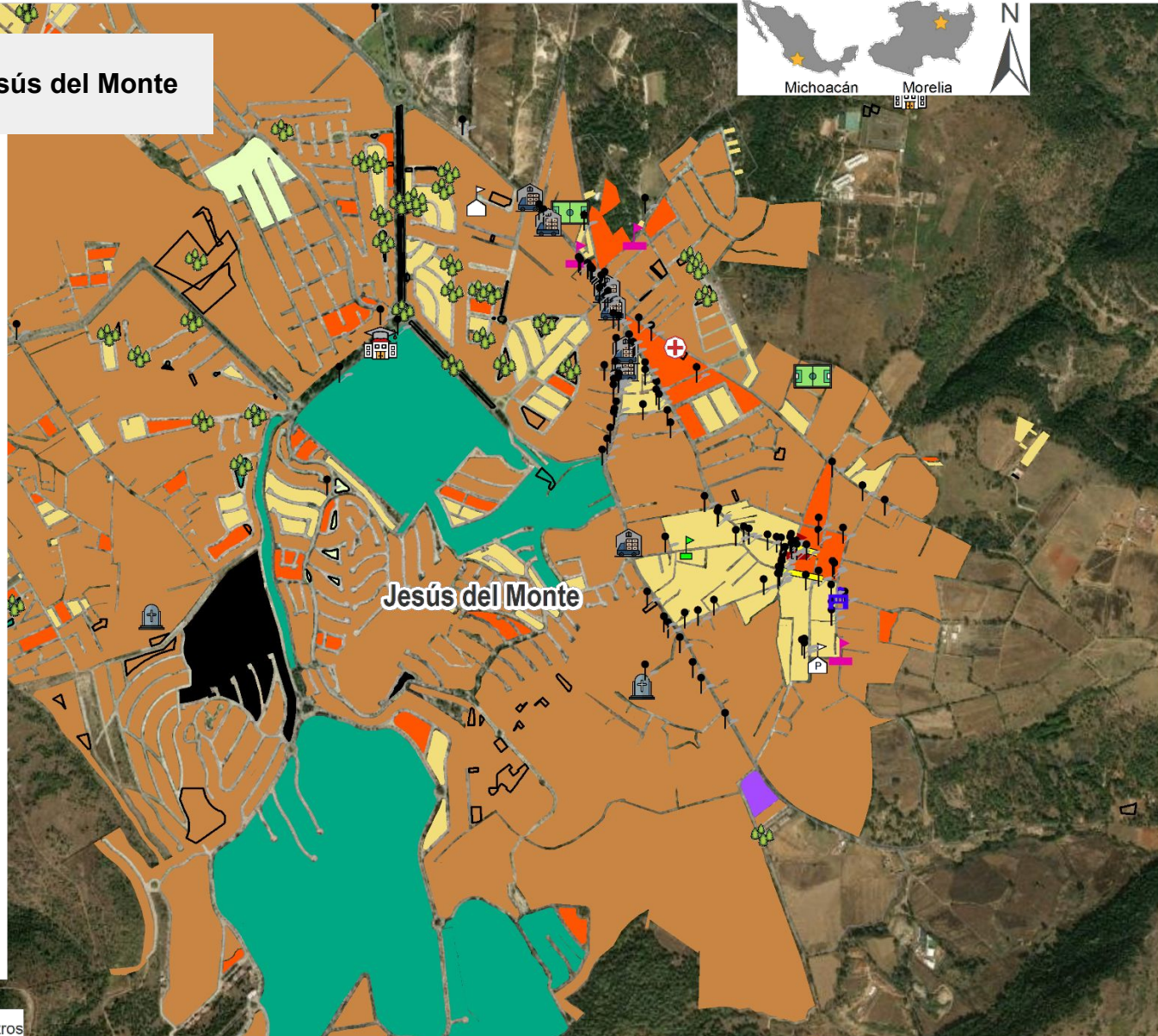

**M8**

**Subcentro rural Morelos**

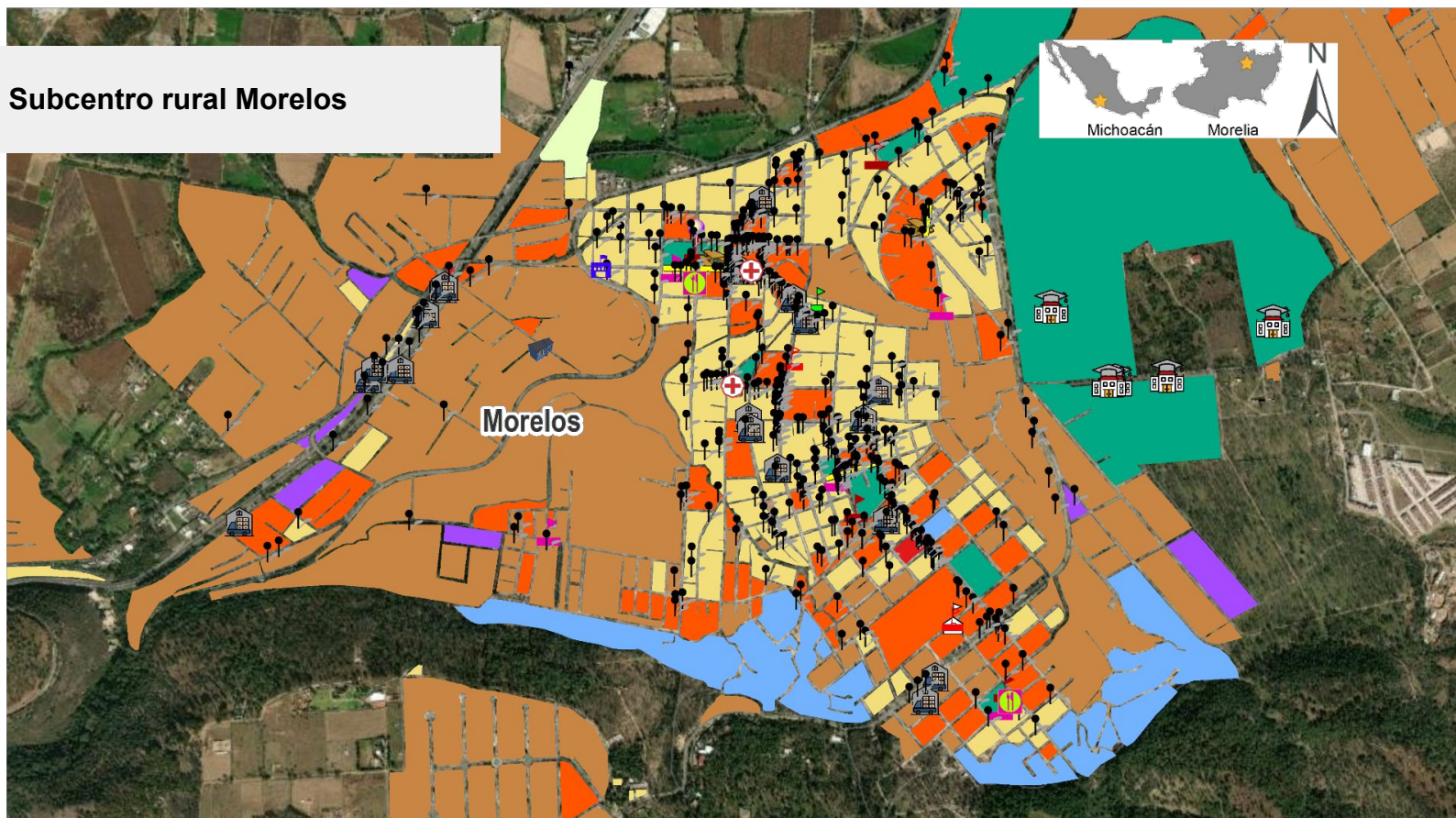

**Simbología**

Salud	Comercio al por menor	<b>Equipamiento de educación</b>	Secundaria	<b>Uso de suelo</b>	Industria
Asilo	Comercio al por mayor	Preescolar	Licenciatura	Baldío	Mixto
Comedor comunitario	Tianguis	Primaria	Artes y deportes	Comercio	Otro
Guardería	Plazas	Bachillerato	Educación para adultos	En construcción	Servicio
				Equipamiento	Vivienda



FUENTE: Elaboración propia, (IMPLAN Morelia, 2020).







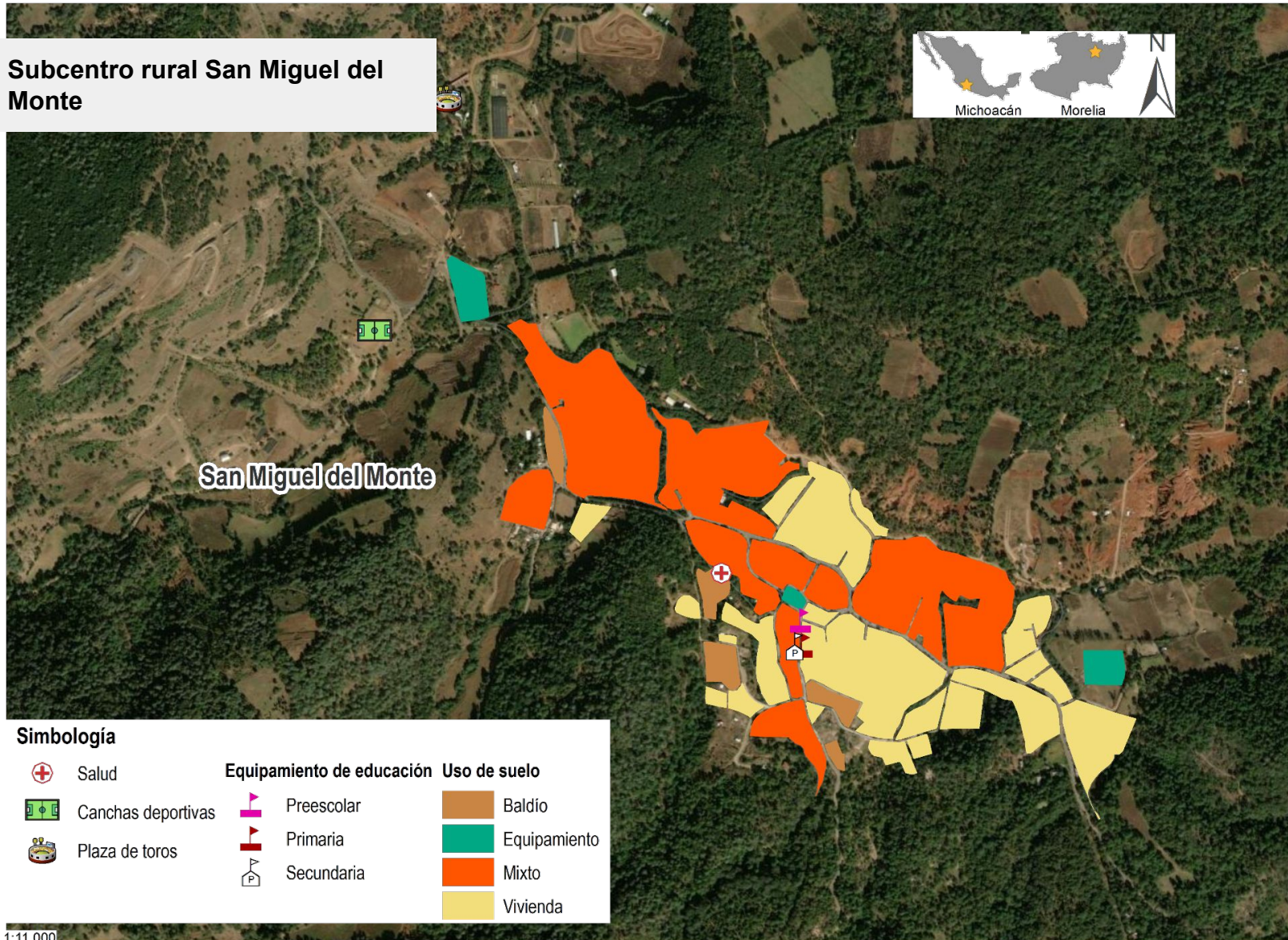



**M9**

**Subcentro rural San Miguel del Monte**

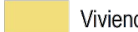

**Simbología**

 Salud	<b>Equipamiento de educación</b>	<b>Uso de suelo</b>
 Canchas deportivas	 Preescolar	 Baldío
 Plaza de toros	 Primaria	 Mixto
	 Secundaria	 Vivienda



**FUENTE:** Elaboración propia, (IMPLAN Morelia, 2020).

**M10**

**Subcentro rural San Nicolás Obispo**

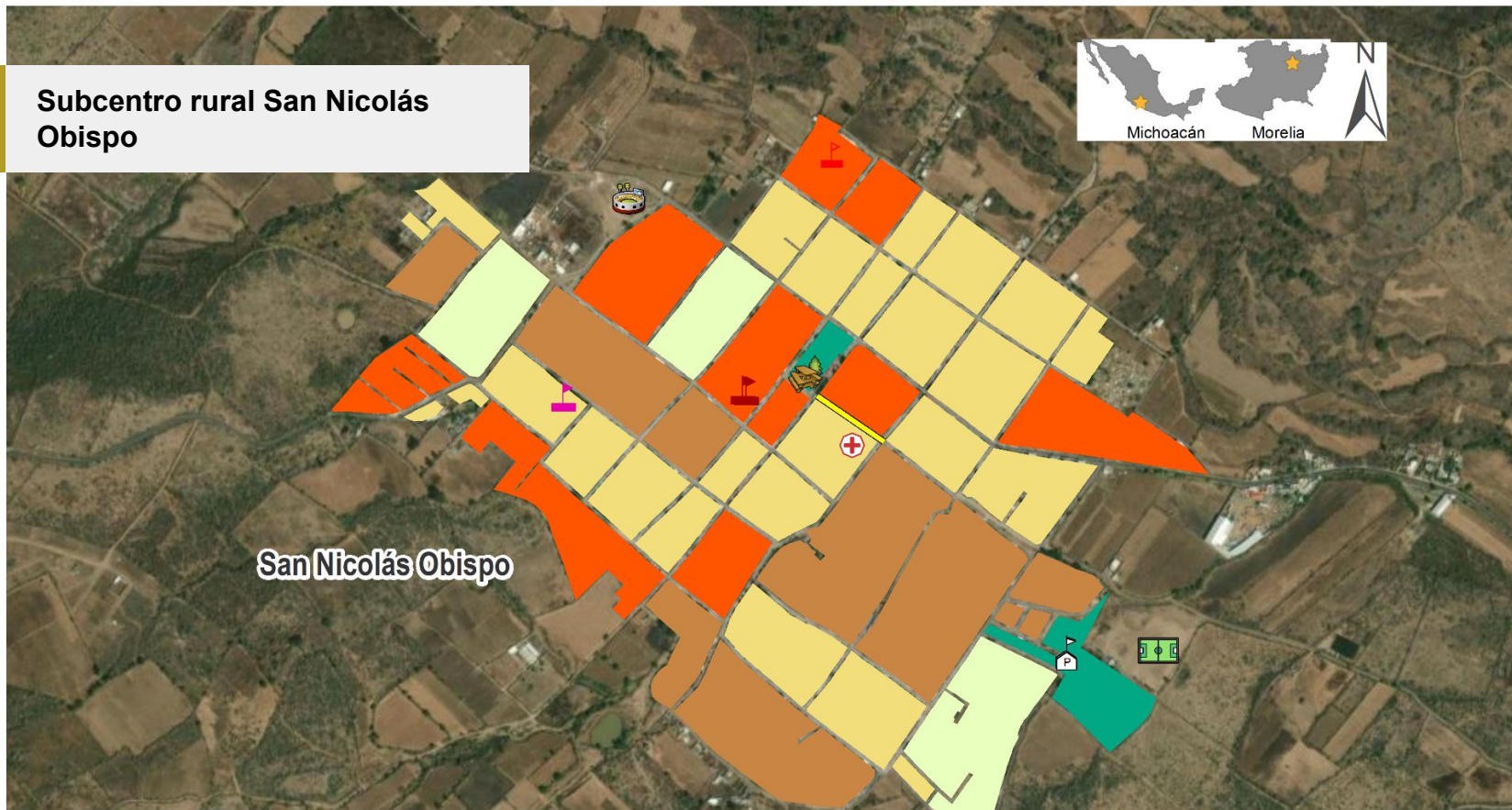

**San Nicolás Obispo**

**Simbología**

Salud	<b>Equipamiento de educación</b>	<b>Uso de suelo</b>
Tianguis	Preescolar	Baldío
Plazas	Primaria	Equipamiento
Canchas deportivas	Bachillerato	Mixto
Plaza de toros	Secundaria	Otro
		Vivienda



**FUENTE:** Elaboración propia, (IMPLAN Morelia, 2020).

**M11**

**Subcentro rural Santiago Undameo**

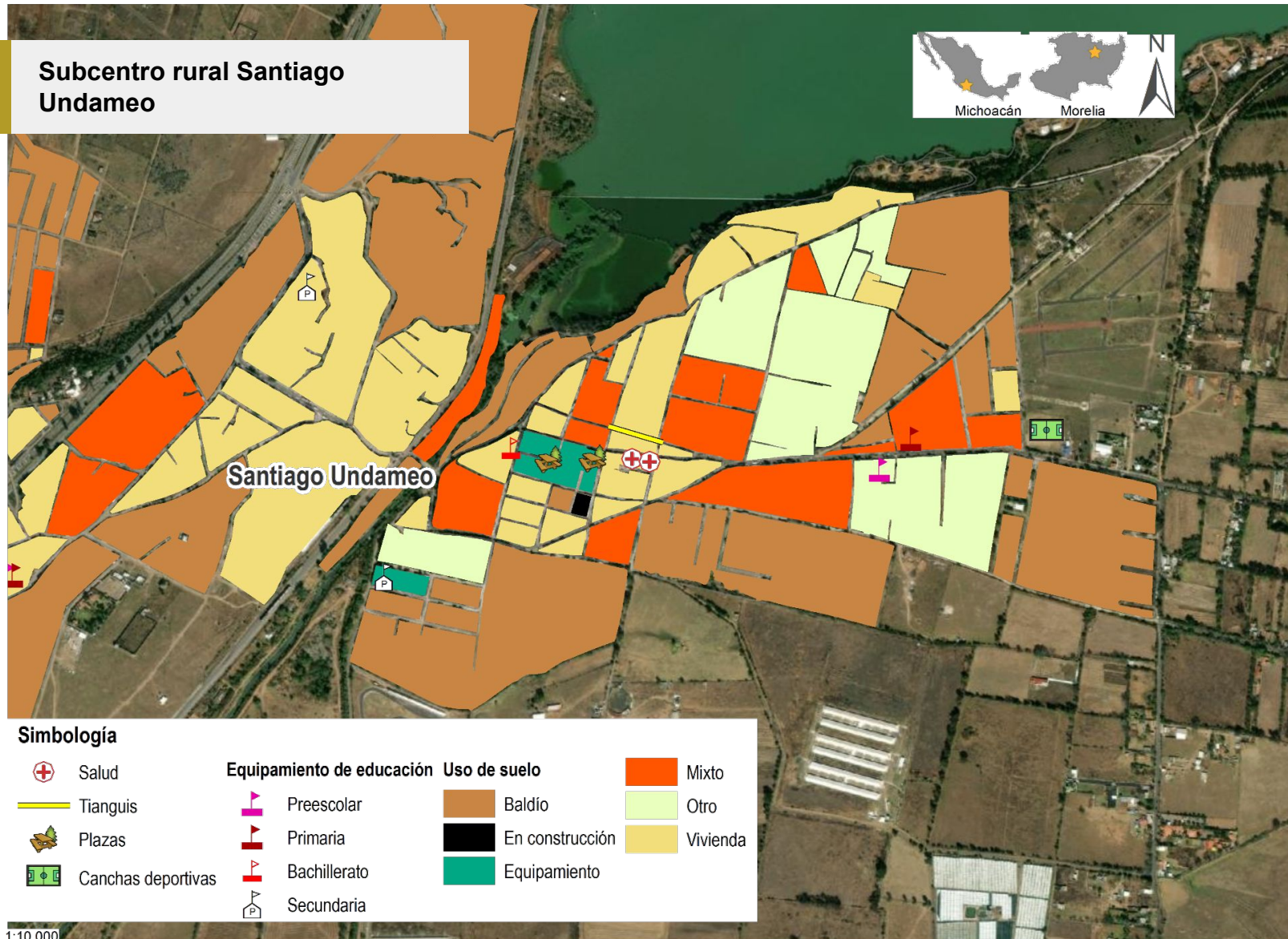

**Simbología**

Salud	<b>Equipamiento de educación</b>	<b>Uso de suelo</b>	Mixto
Tianguis	Preescolar	Baldío	Otro
Plazas	Primaria	En construcción	Vivienda
Canchas deportivas	Bachillerato	Equipamiento	
	Secundaria		

1:10,000  
0 0.2 0.4 Kilómetros

**M12**

**Subcentro rural Tacícuaro**

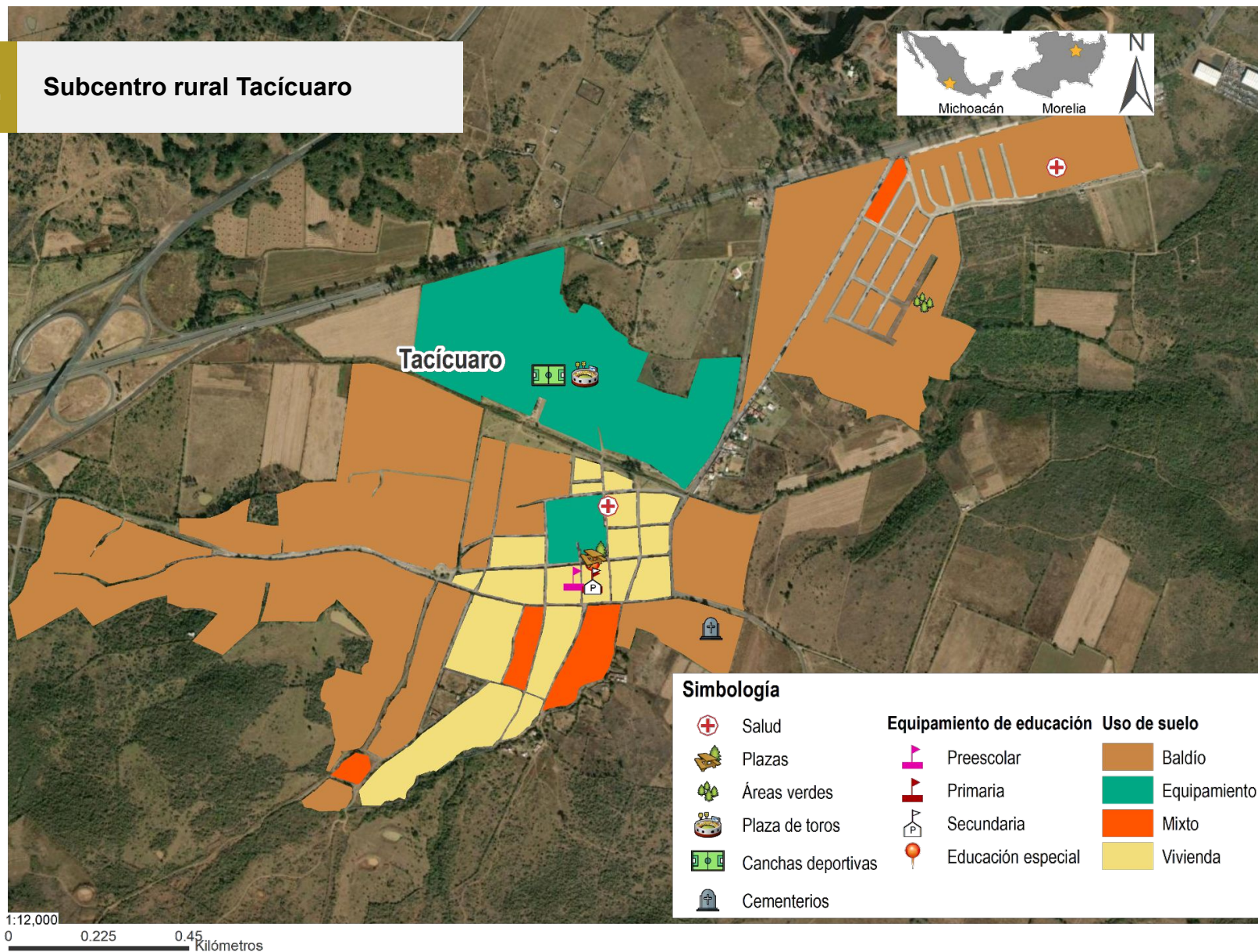

FUENTE: Elaboración propia, (IMPLAN Morelia, 2020).

**M13**

**Subcentro rural Teremendo de los Reyes**

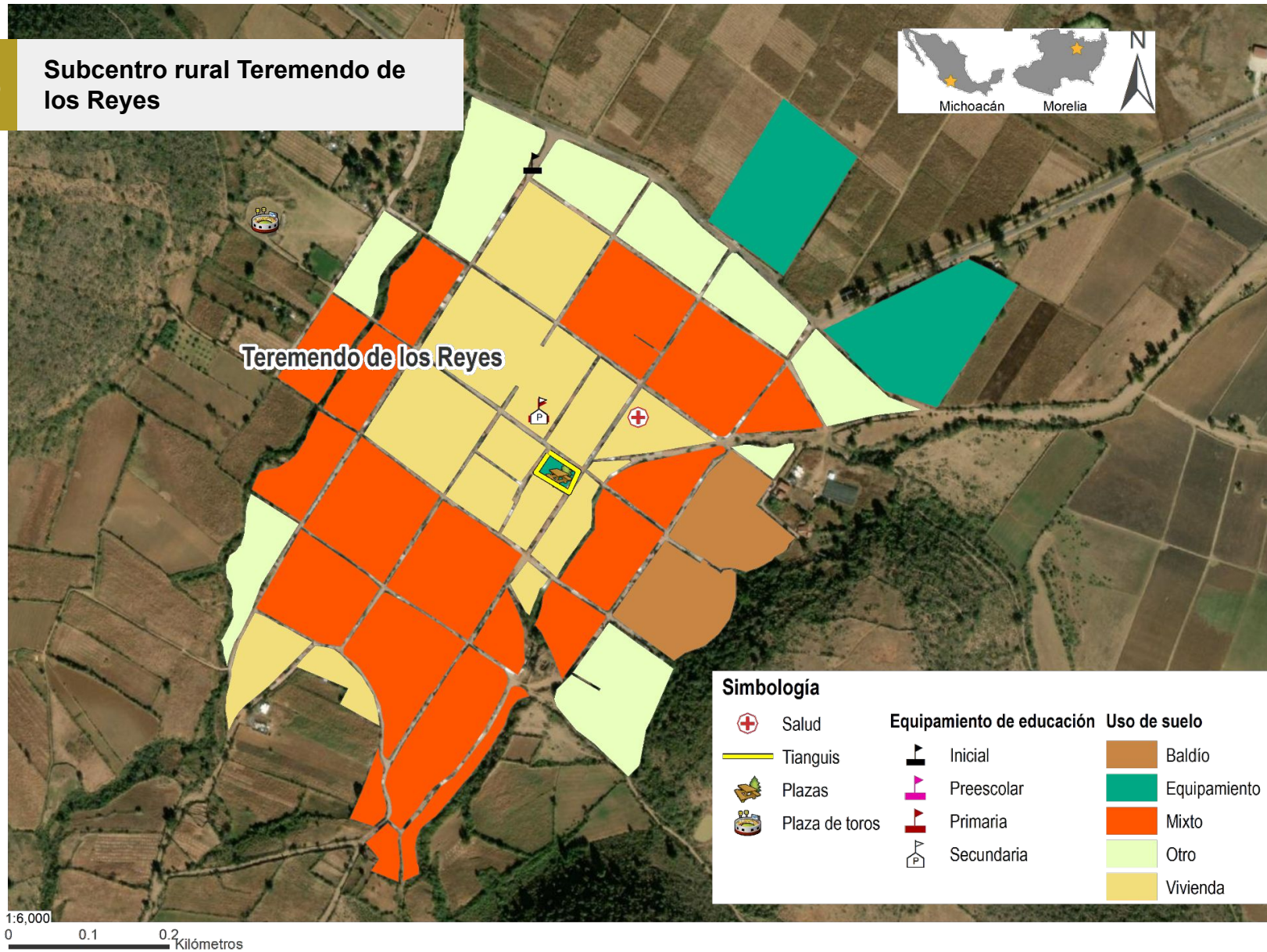

FUENTE: Elaboración propia, (IMPLAN Morelia, 2020).

# M14

## Subcentro rural Tiripetío

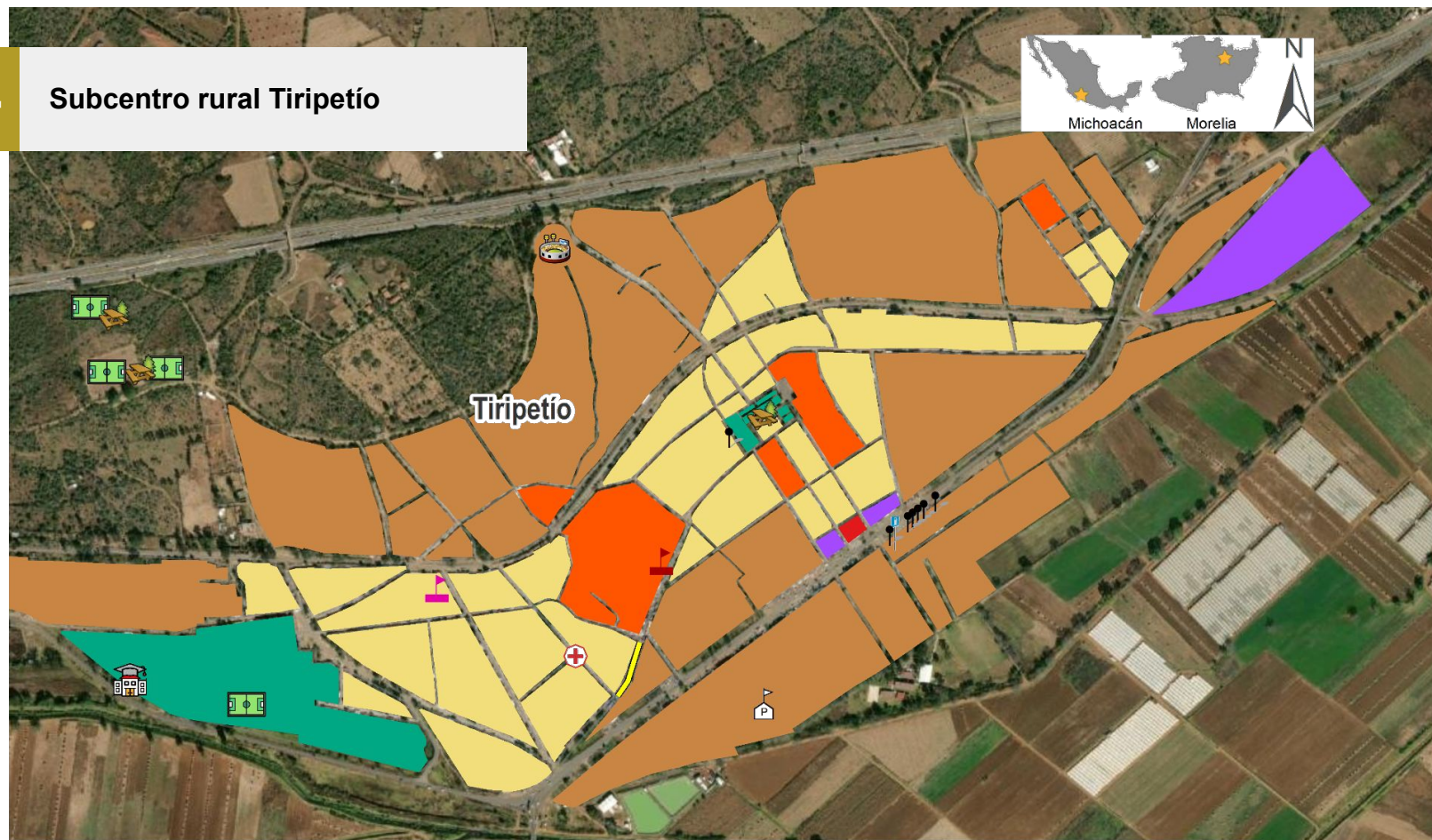

### Simbología

Salud	Gasolinera	<b>Equipamiento de educación</b>	Secundaria	<b>Uso de suelo</b>	Mixto
Comercio al por menor	Plazas	Preescolar	Licenciatura	Baldío	Servicio
Tianguis	Canchas deportivas	Primaria		Comercio	Vivienda
				Equipamiento	



# FUENTES DE INFORMACIÓN

IMPLAN. (2020). Levantamiento de Uso de Suelo.

SIGED (2022). Sistema de Información y Gestión Educativa. Obtenido de:

<https://siged.sep.gob.mx/SIGED/>

INEGI. (2022). Directorio Estadístico Nacional de Unidades Económicas

(DENUE). Obtenido de: <https://www.inegi.org.mx/app/descarga/default.html>

CLUES (2022). Clave Única de Establecimientos de Salud. Obtenido de:

[http://www.dgis.salud.gob.mx/contenidos/intercambio/clues\\_gobmx.html](http://www.dgis.salud.gob.mx/contenidos/intercambio/clues_gobmx.html)



