

**ENSU – INEGI**

**Encuesta Nacional de  
Seguridad Pública Urbana**

**DICIEMBRE 2023 –MARZO 2024**

# Percepción de inseguridad

## Personas mayores de 18 años que se sienten inseguras, diciembre 2023 - marzo 2024

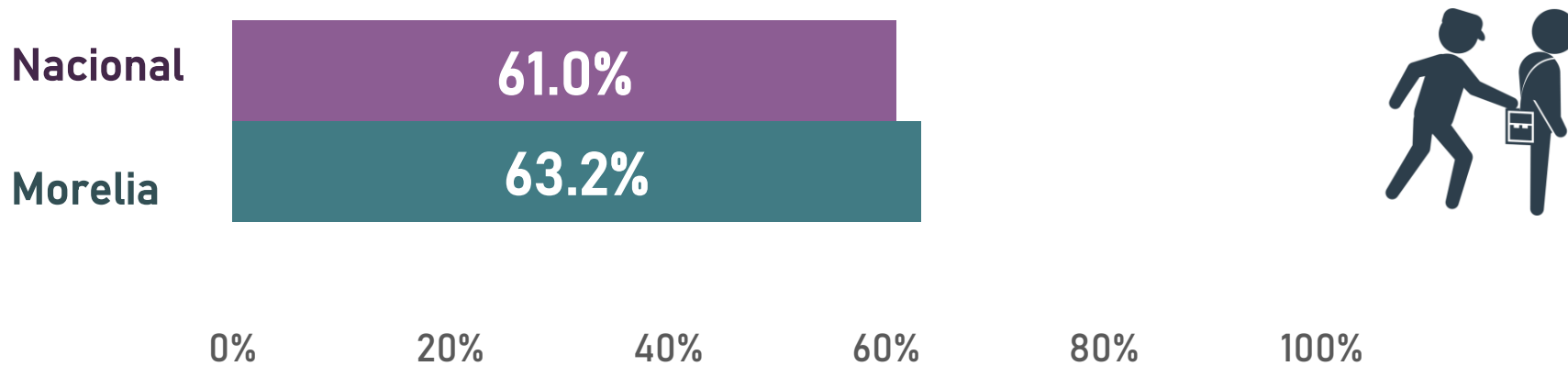

## Comparativo ciudades de Michoacán

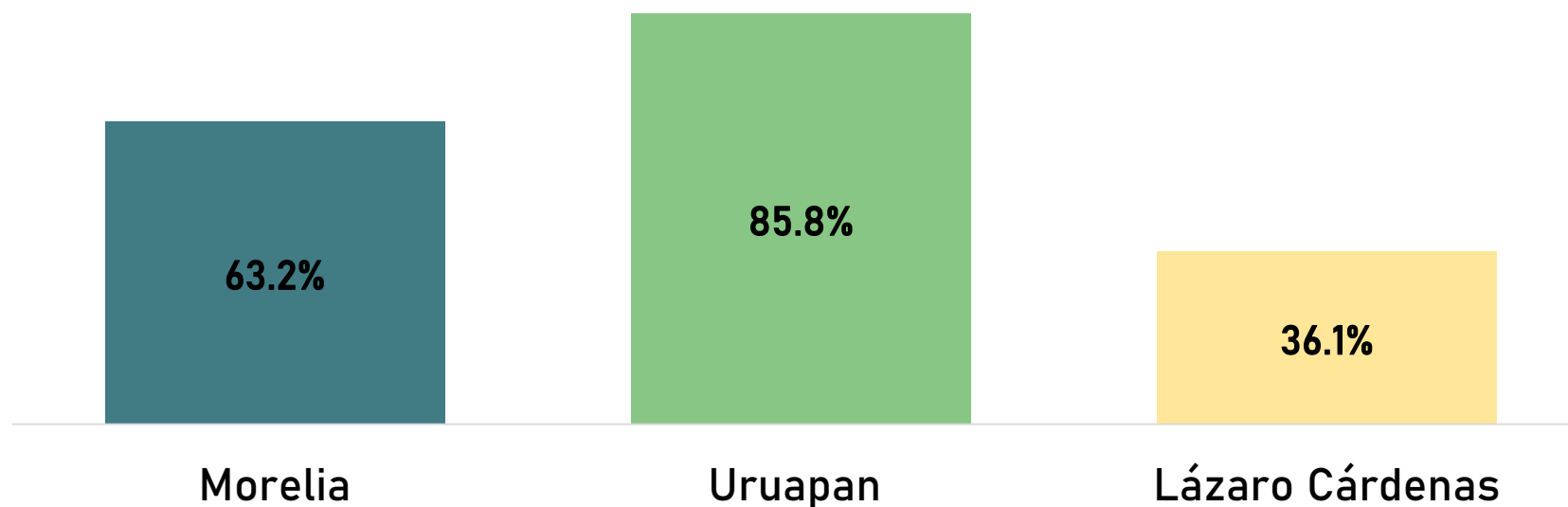

- Las más seguras
- A nivel nacional**
1. Benito Juárez
  2. Piedras Negras
  3. Mérida
  4. Cuajimalpa de Morelos
  - ...
  53. Morelia
  - ...
  - ...
- Las más inseguras
88. Ciudad Obregón
  89. Zacatecas
  90. Naucalpan de Juárez
  91. Fresnillo

# Percepción de inseguridad

## Sensación de inseguridad en Morelia (marzo 2019 – marzo 2024)

### Porcentaje de la población que se siente insegura

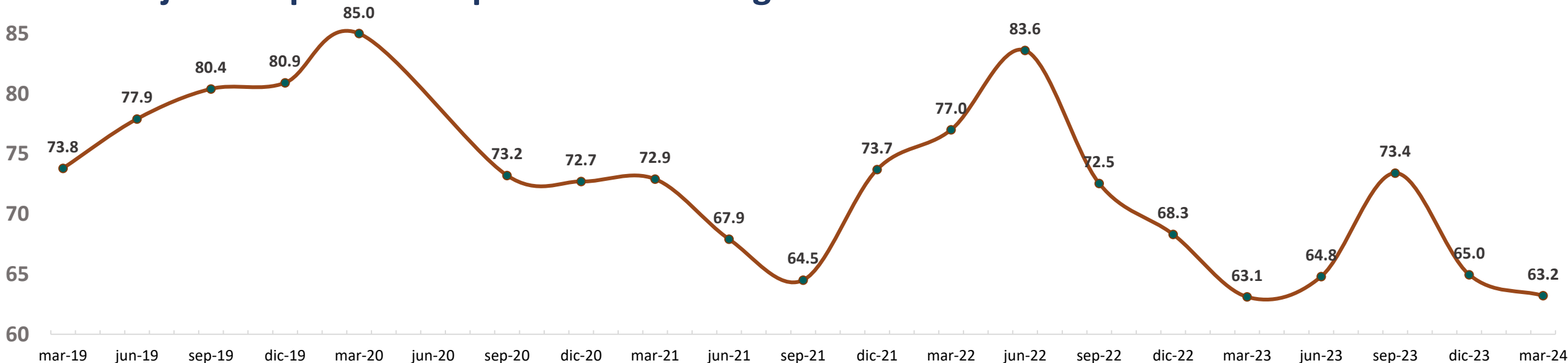

## Población que se siente insegura por sexo en Morelia, diciembre 2023 - marzo 2024

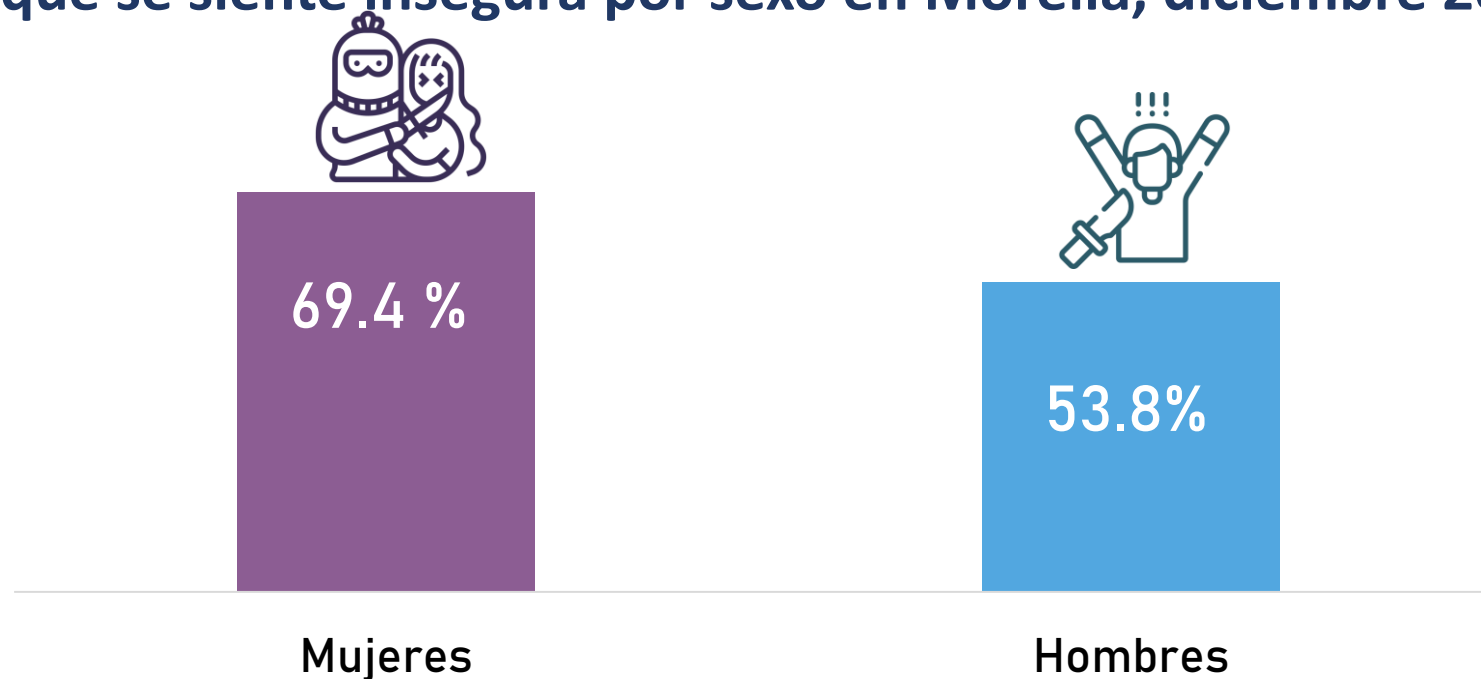

# Condición de atestiguación de delitos y conductas antisociales

## Población de 18 años y más en Morelia, que han atestiguado delitos y conductas antisociales, diciembre 2023 - marzo 2024

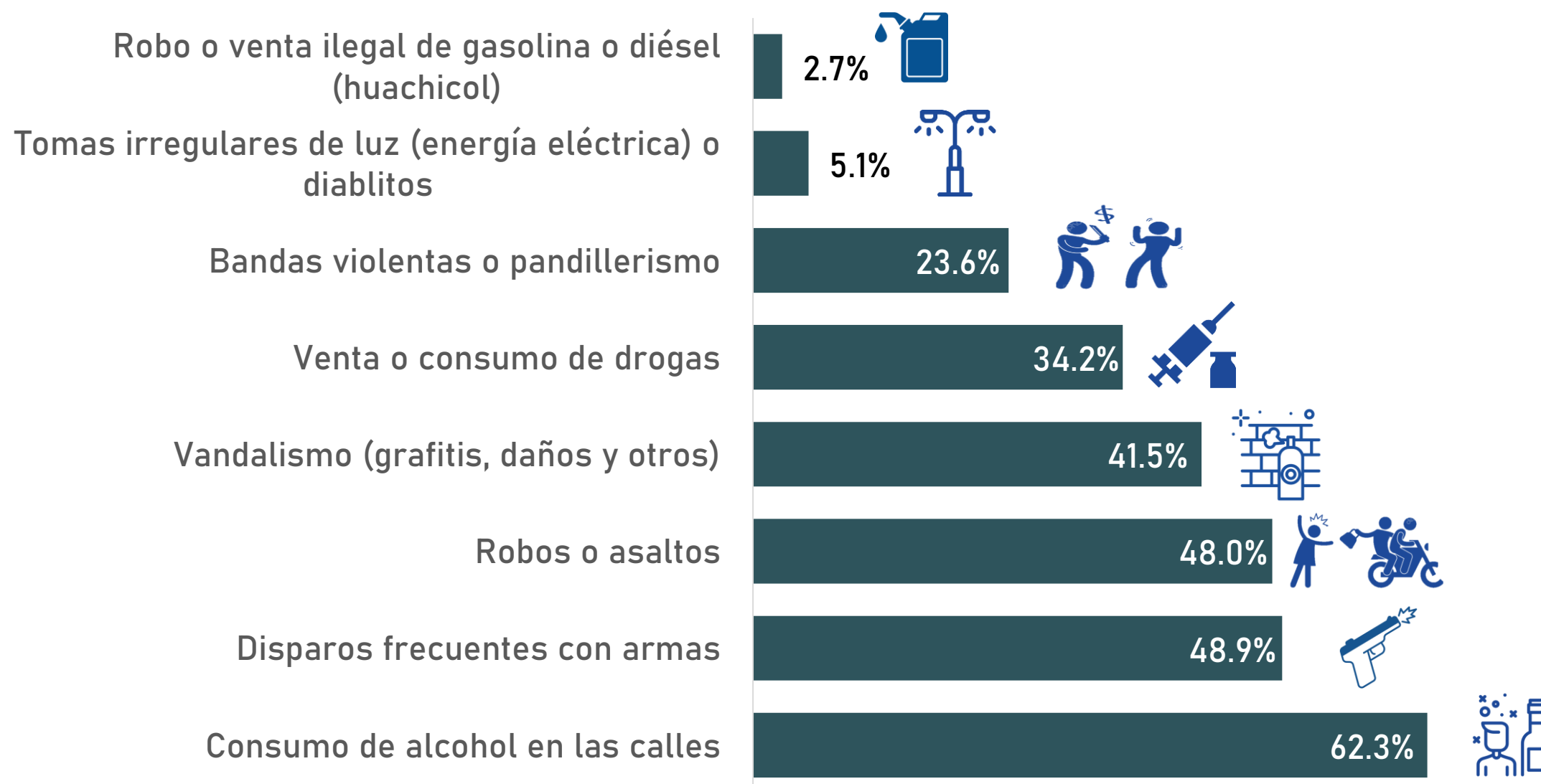

# Desempeño gubernamental

¿Qué tan efectivo es el gobierno para resolver problemas? , diciembre 2023 – marzo 2024

Respuesta: poco o nada efectivo

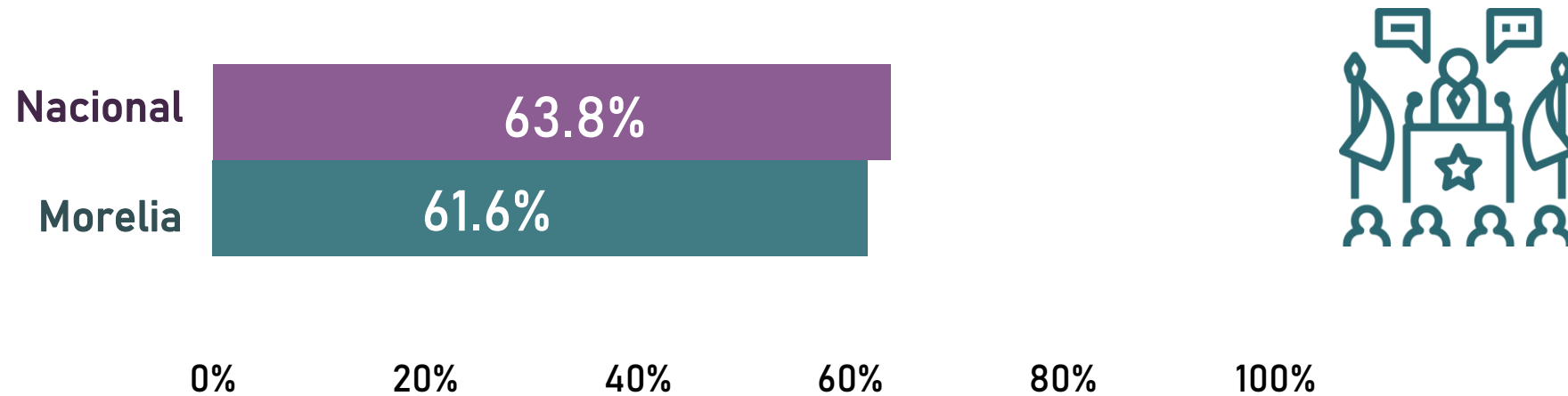

## Comparativo en Michoacán

¿Qué tan efectivo es el gobierno para resolver problemas?  
diciembre 2023 - marzo 2024

Respuesta: poco o nada efectivo

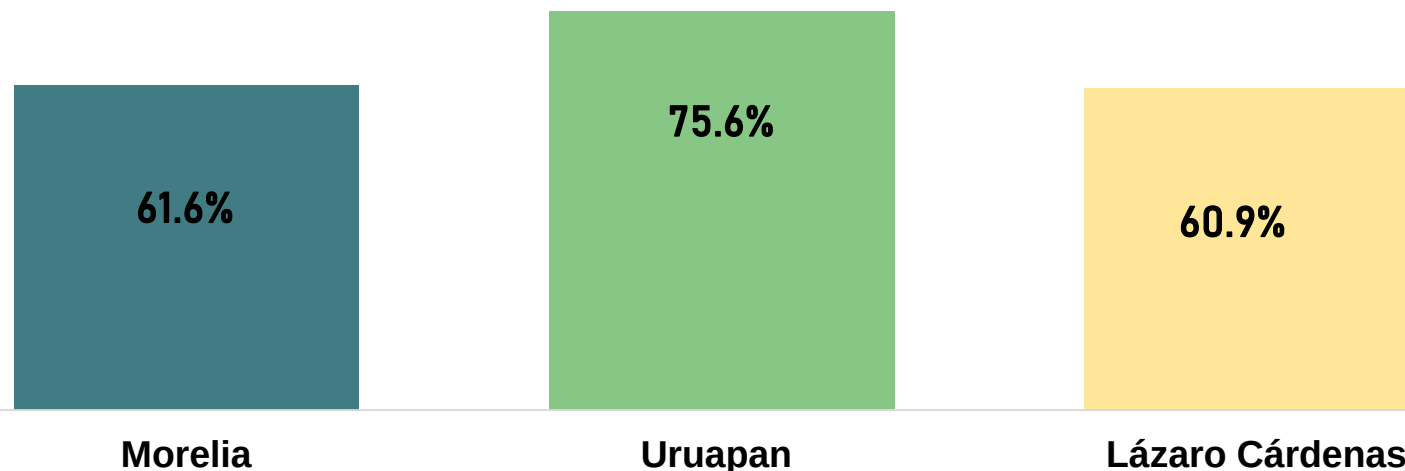

Muy efectivas

A nivel nacional

1. Benito Juárez
2. Nuevo Laredo
3. Mérida
4. Piedras Negras

39. Morelia

Poco efectivas

88. Tijuana
89. Naucalpan de Juárez
90. Fresnillo
91. Ecatepec de Morelos

# Desempeño gubernamental

## Porcentaje de percepción de la efectividad del gobierno para resolver problemáticas en Morelia (marzo 2020 - marzo 2024)



### Muy o algo efectivo



## Percepción de las principales problemáticas en la ciudad de Morelia

### Diciembre 2023

#### Porcentaje

Baches en calles y avenidas	75.1
Calles y avenidas con embotellamientos frecuentes	62.6
Delincuencia (robos, extorsiones, secuestros, fraudes, etc.)	53.7
Fallas y fugas en el suministro de agua potable	46.8
Alumbrado público insuficiente	50.3
Coladeras tapadas por acumulación de desechos	42.3
Servicio de transporte público deficiente	29.3
Parques y jardines descuidados	28.6
Falta de tratamiento de aguas residuales	20.5
Hospitales saturados o con servicio deficiente	34.6
Ineficiencia en el servicio de limpia y recolección de basura	21.8
Deficiencias en la red pública de drenaje	25.0
Mercados y centrales de abasto en mal estado	14.2
Problemas de salud derivados del manejo inadecuado de rastros	5.7
Otro	0.0

### Marzo 2024

#### Porcentaje

Baches en calles y avenidas	76.1
Fallas y fugas en el suministro de agua potable	57.7
Delincuencia (robos, extorsiones, secuestros, fraudes, etc.)	52.8
Calles y avenidas con embotellamientos frecuentes	52.4
Alumbrado público insuficiente	43.8
Hospitales saturados o con servicio deficiente	35.2
Coladeras tapadas por acumulación de desechos	28.9
Servicio de transporte público deficiente	23.3
Parques y jardines descuidados	22.1
Ineficiencia en el servicio de limpia y recolección de basura	20.1
Falta de tratamiento de aguas residuales	18.9
Deficiencias en la red pública de drenaje	17.4
Mercados y centrales de abasto en mal estado	11.6
Problemas de salud derivados del manejo inadecuado de rastros	5.0
Otro	0.2

Fuente: Encuesta Nacional de Seguridad Pública Urbana (población de 18 años y más), INEGI, 19 de abril 2020 a 18 abril 2024



# Sensación de seguridad

## Personas mayores de edad que se sienten inseguras según el espacio público en Morelia, diciembre 2023 – marzo 2024

Mujeres Hombres

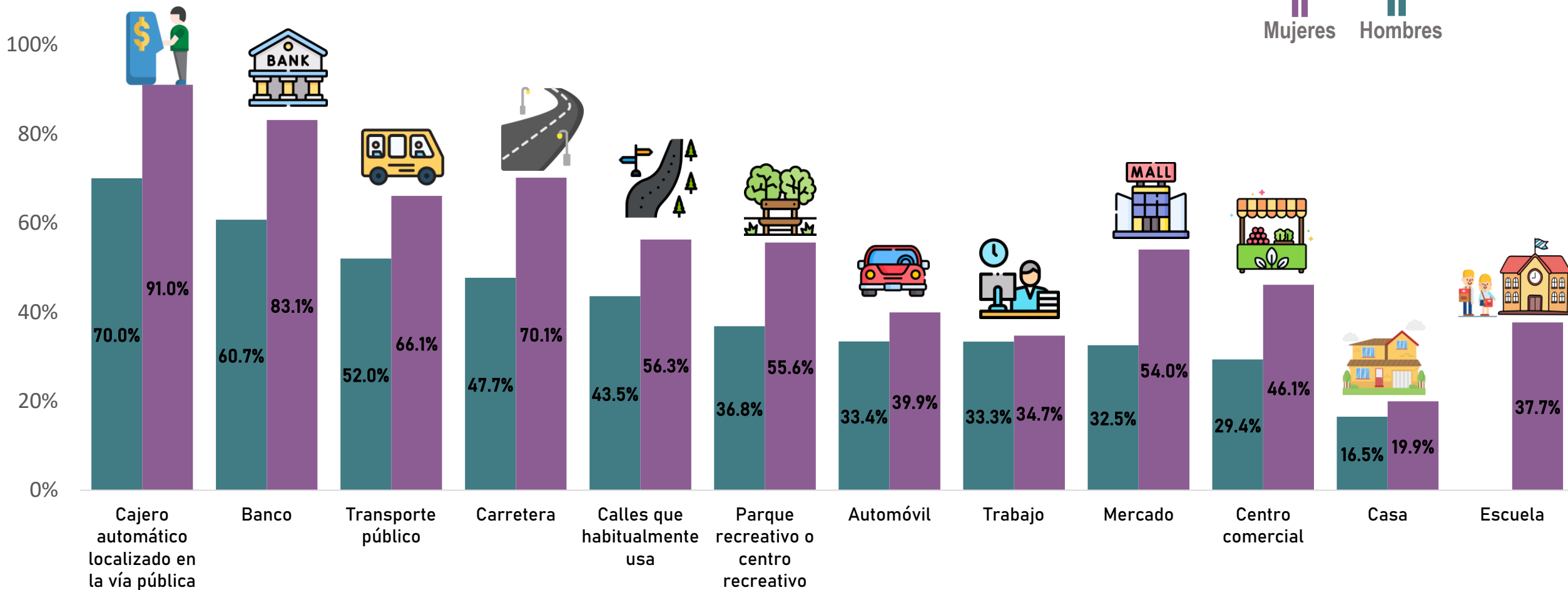

# Formas de enterarse sobre la situación de la seguridad pública

## Medios por donde las personas mayores de edad se enteran de la seguridad pública en Morelia, diciembre 2023 - marzo 2024

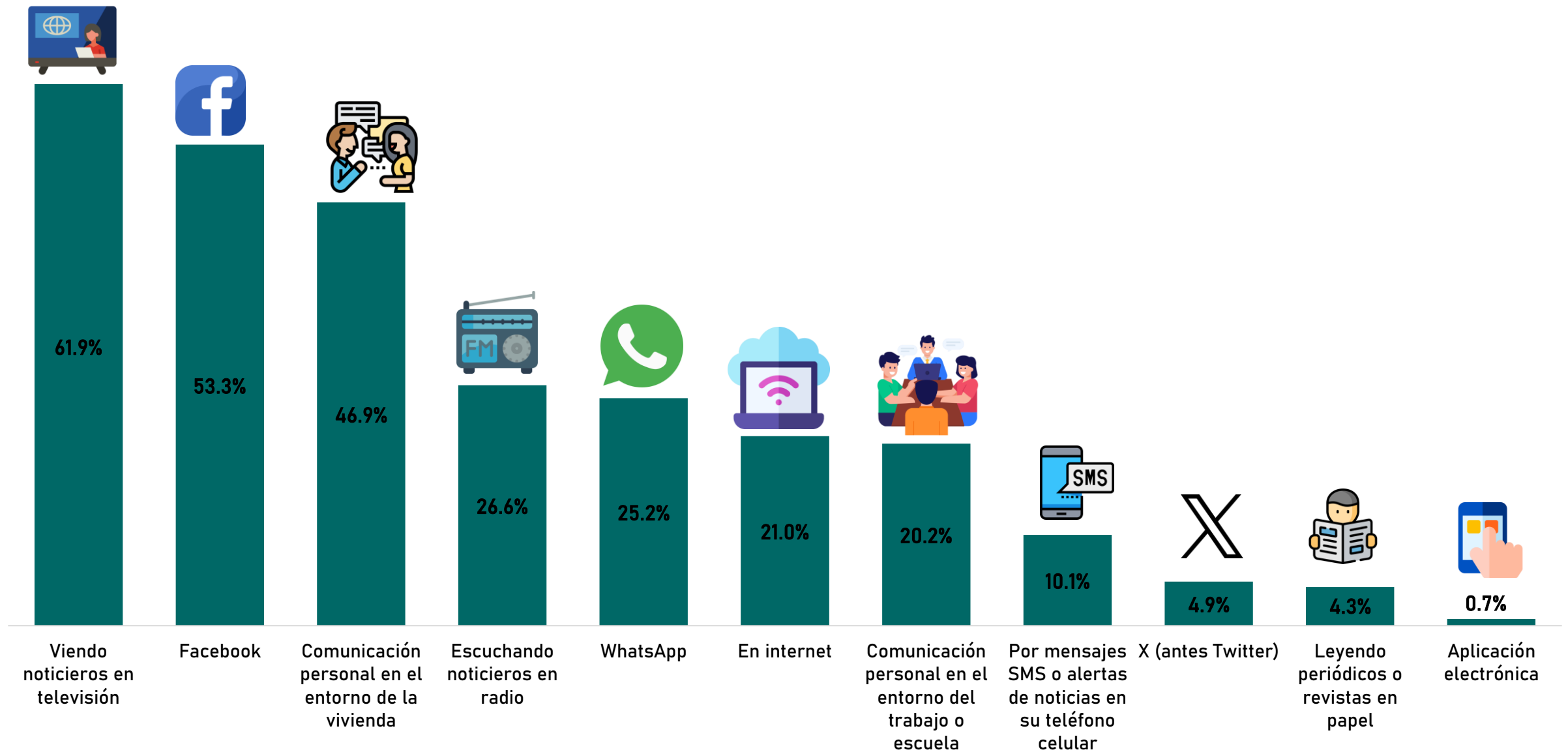



# Expectativas sobre delincuencia

## Expectativa sobre la delincuencia en Morelia, diciembre 2023 - marzo 2024

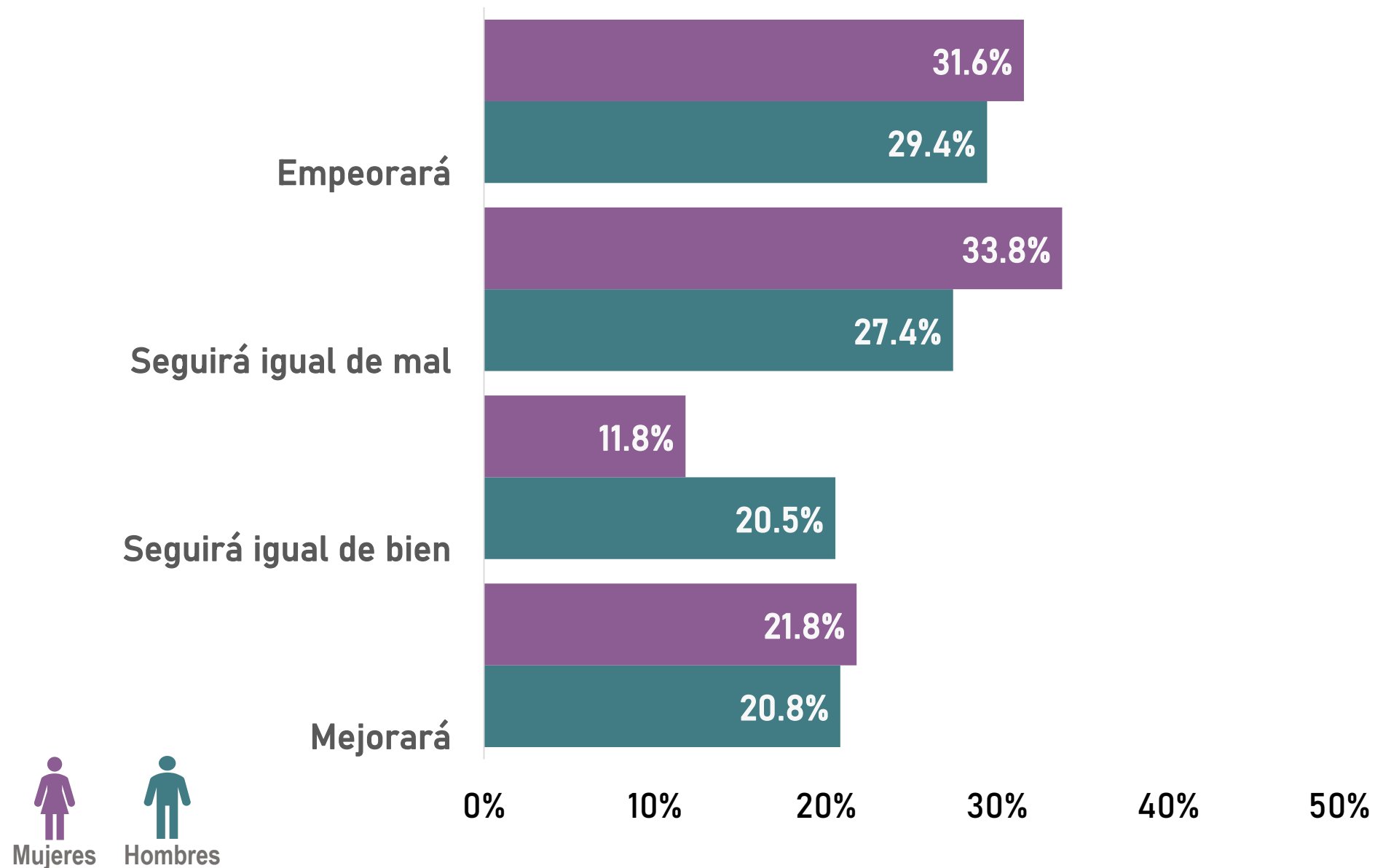

# Confianza en la administración pública

## Confianza en gobernantes (calificación), diciembre 2023 - marzo 2024

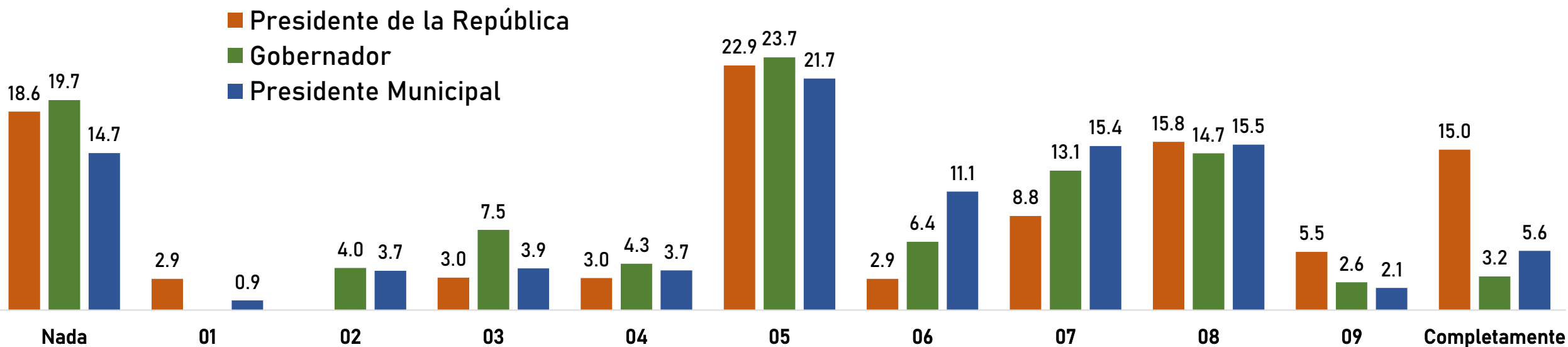

## Calificación promedio de los gobernantes, diciembre 2023 - marzo 2024

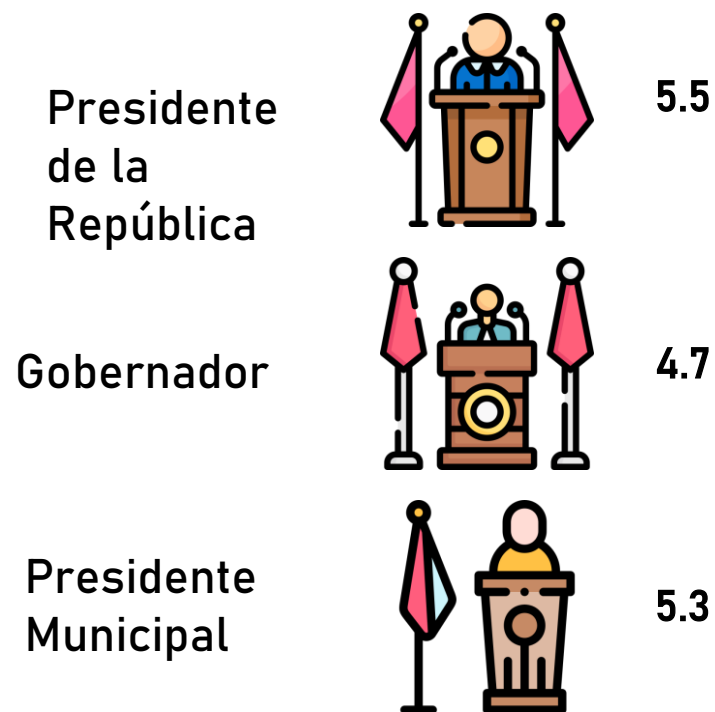

# Percepción del desempeño de las autoridades

## Desempeño de las autoridades, diciembre 2023 - marzo 2024

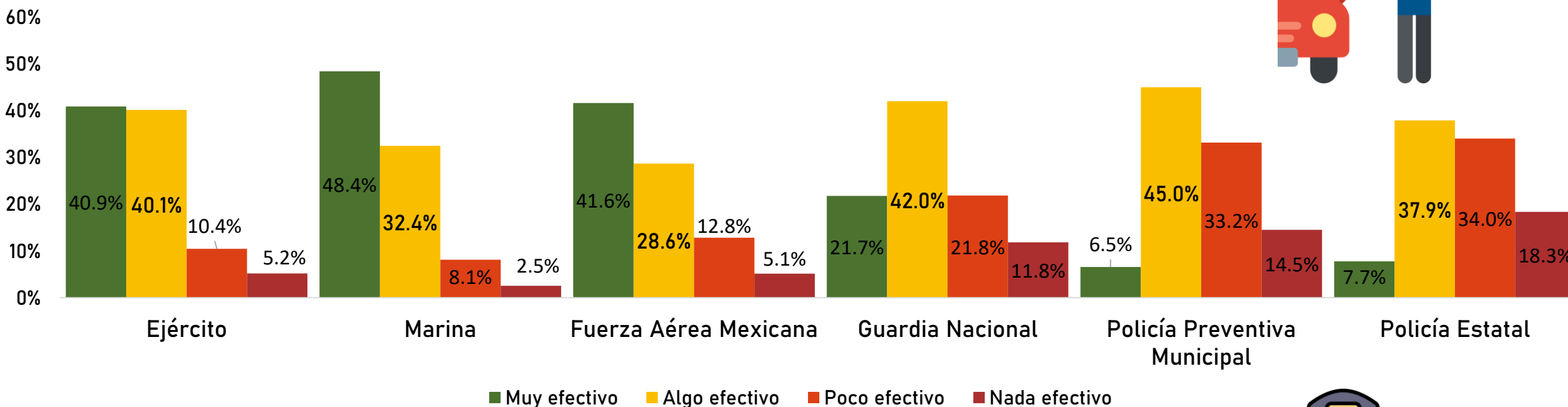

## Confianza en las autoridades, diciembre 2023 - marzo 2024

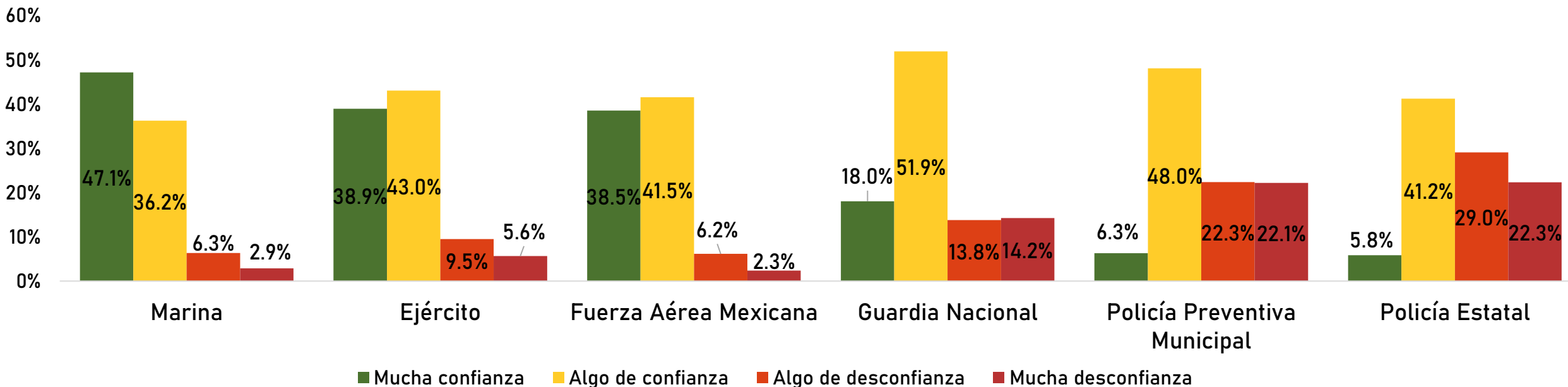

# Conflictos y conductas antisociales

## Motivos que generan conflictos o enfrentamientos en Morelia, diciembre 2023 - marzo 2024

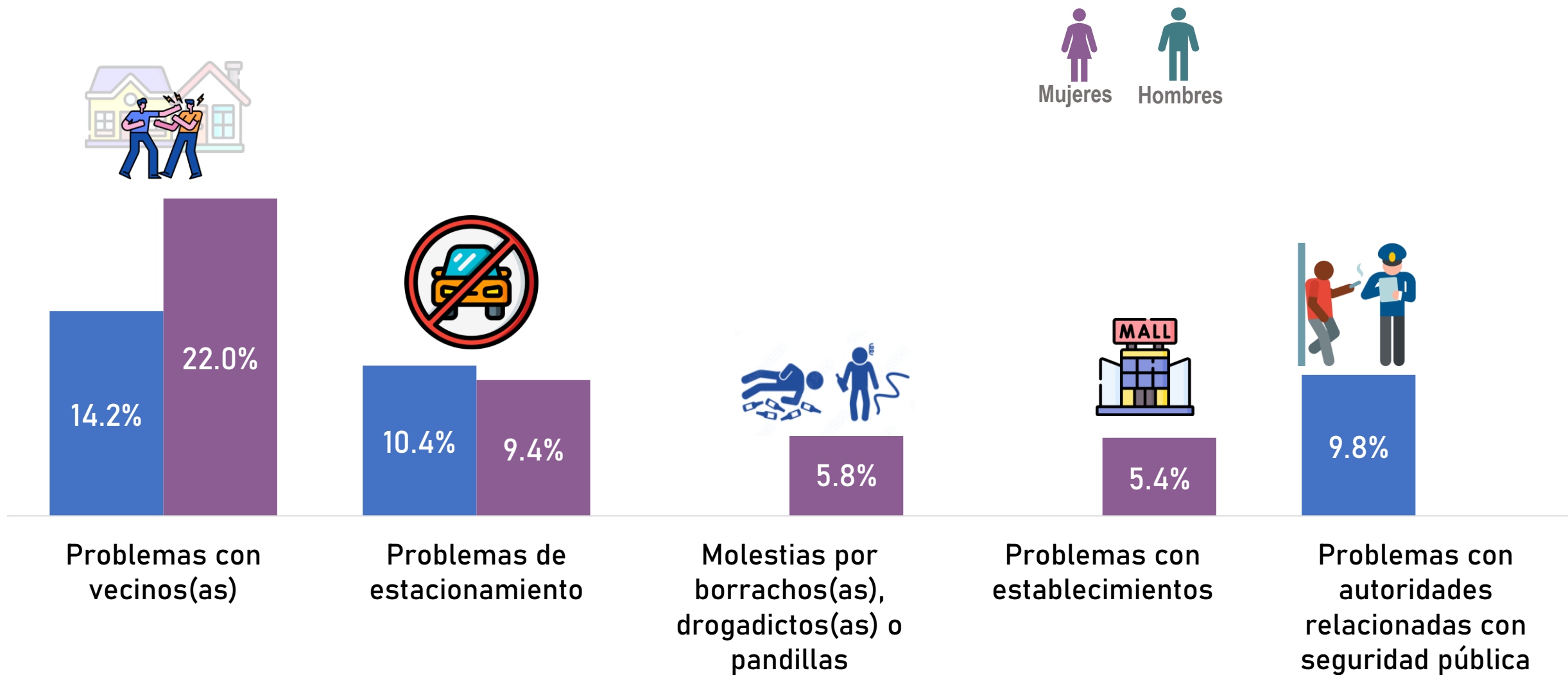

# Acoso personal y violencia sexual

## Personas mayores de 18 años que han enfrentado alguna situación de acoso personal y violencia sexual en lugares públicos, septiembre - diciembre 2023

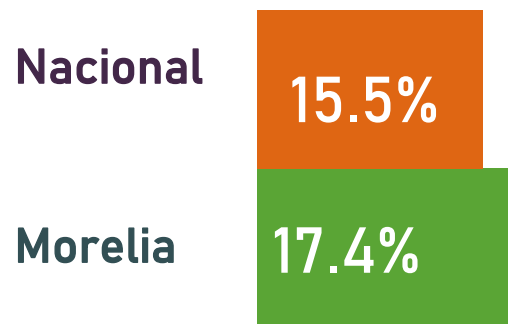

- A nivel nacional**
- Con menos acoso y violencia sexual
1. San Pedro Garza García
  2. Fresnillo
  3. Piedras Negras
  4. Ciudad Obregón
  - ...
  66. Morelia
  - ...
  - Con más acoso y violencia sexual
  87. Venustiano Carranza
  88. La Paz
  89. Tlalpan
  90. Zapopan

## Comparativo ciudades de Michoacán

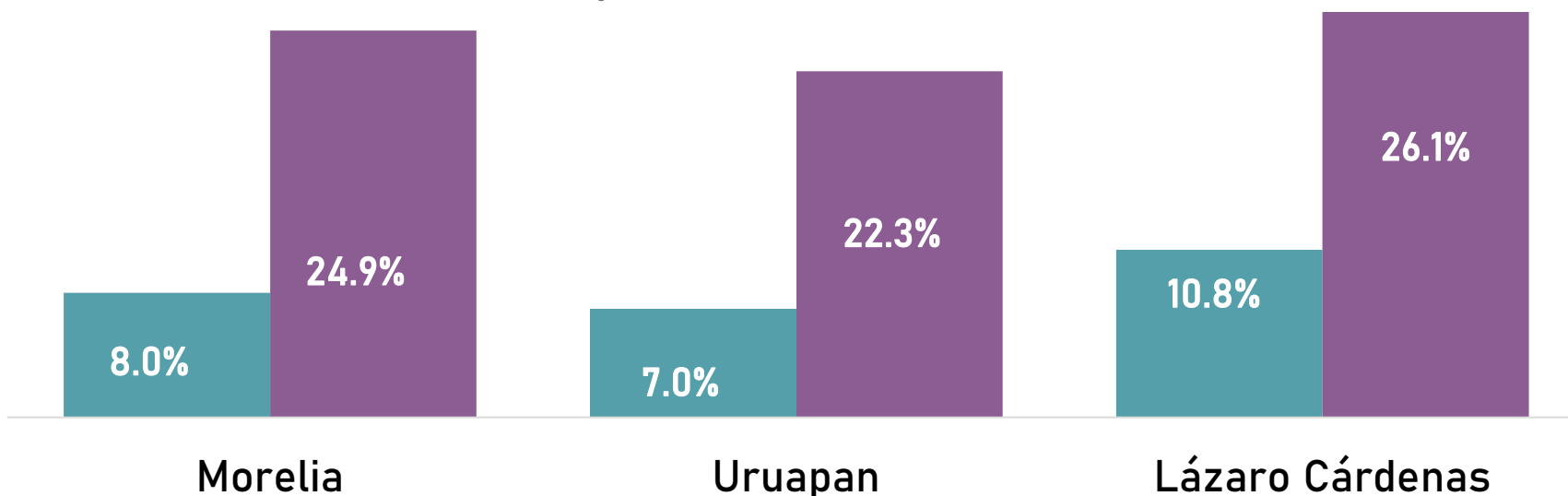

Nota: El huracán Otis impidió que se realizara el levantamiento de información correspondiente al cuarto trimestre de 2023 en la ciudad de Acapulco de Juárez, Guerrero, debido a las afectaciones que causó.  
 Fuente: Encuesta Nacional de Seguridad Pública Urbana (población de 18 años y más), INEGI, 18 enero 2024



# Delitos contra integrantes del hogar

## Hogares víctima de algún delito, septiembre - diciembre 2023



## Hogares víctima de robos, septiembre - diciembre 2023

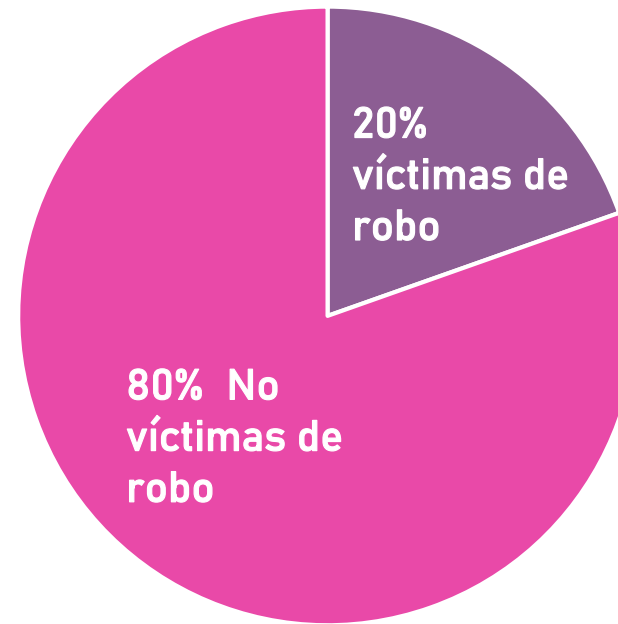

## Porcentaje por tipo de delito ocurrido en el hogar, septiembre - diciembre 2023

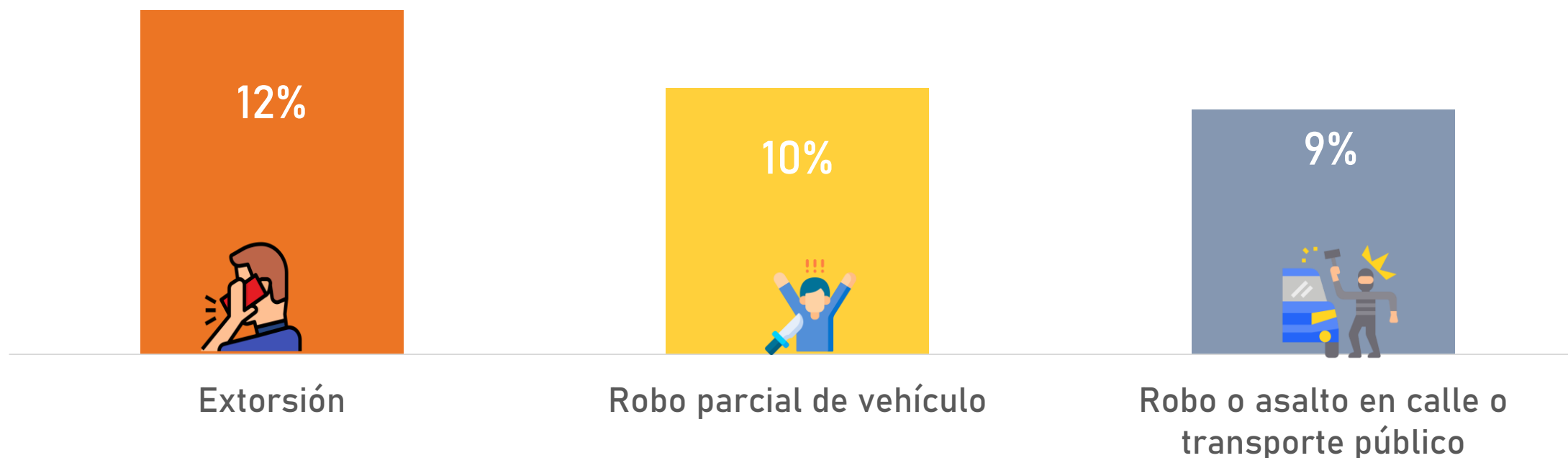

## Porcentaje de frecuencia de salida del hogar, septiembre - diciembre 2023

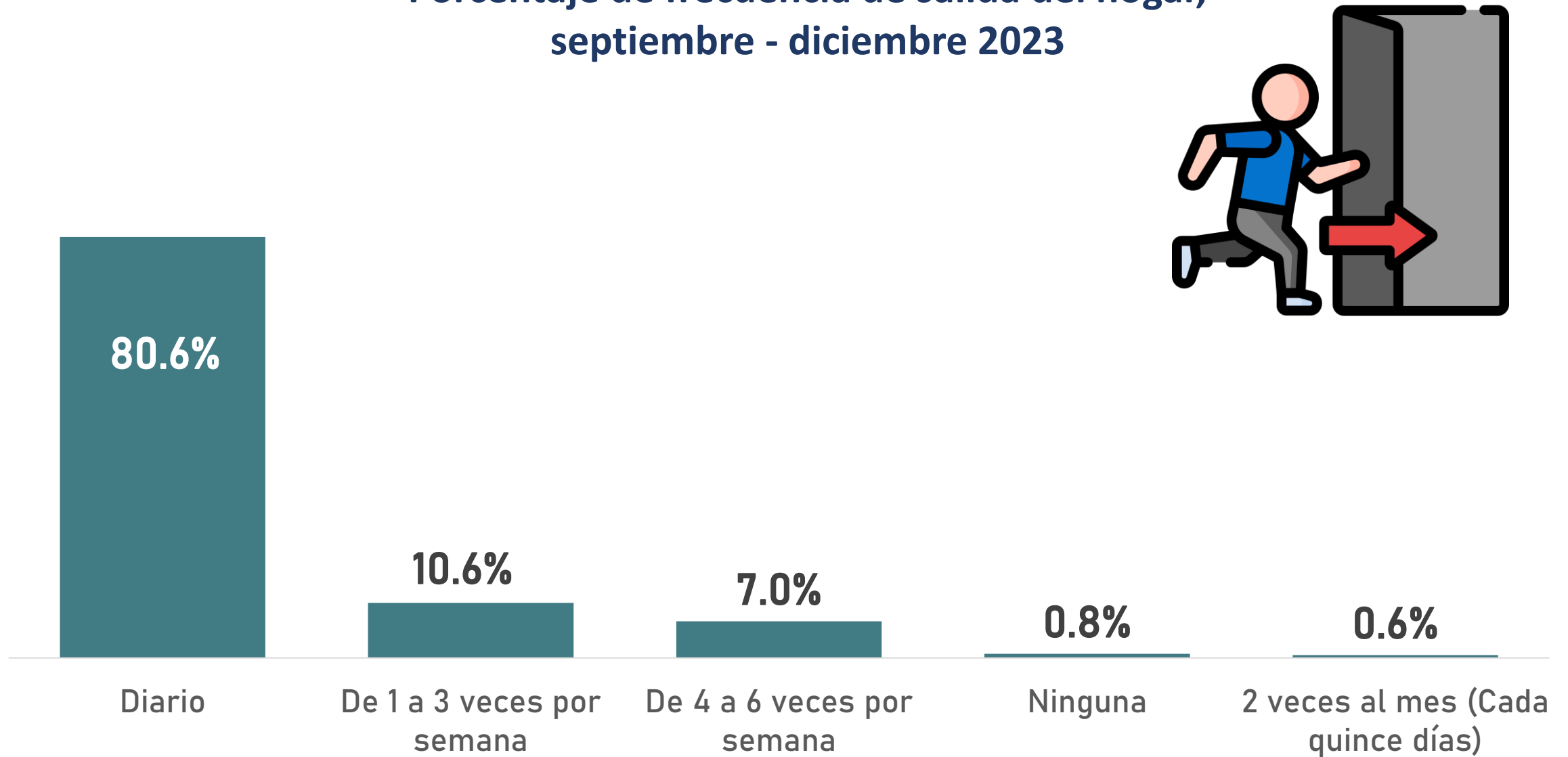

## Hogares con condición de violencia en el entorno familiar, octubre 2022 - septiembre 2023

Nacional

9.8%

Morelia

7.8%

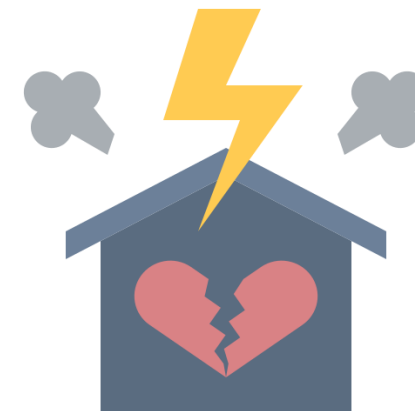

## Comparativo ciudades de Michoacán

7.8%

12.9%

10.2%

Morelia

Uruapan

Lázaro Cárdenas

# Violencia familiar

**Población de 18 años y más con condición de violencia en el entorno familiar, octubre 2022 - septiembre 2023**

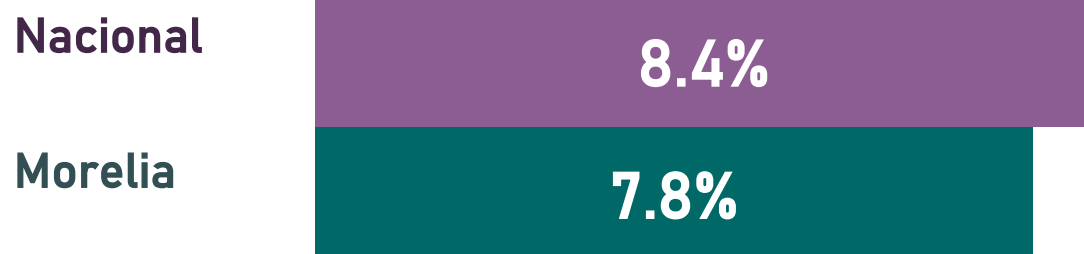

## Comparativo ciudades de Michoacán

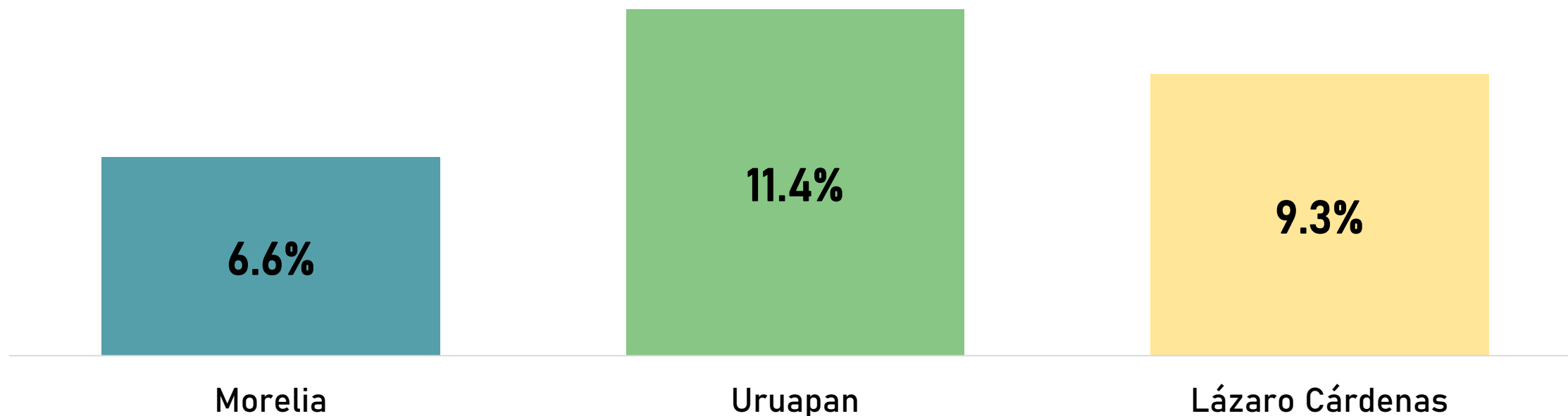



Av. Camelinas 882, Int.2, Col. La Loma. C.P.58290,  
Morelia, Michoacán.

443 314 05 38

Email: [participa@implanmorelia.org](mailto:participa@implanmorelia.org)

<https://www.implanmorelia.org>



IMPLAN Morelia



@IMPLANmorelia



implan\_morelia



IMPLAN MORELIA

---

¡Conociendo Morelia!

---