

ENSU – INEGI

Encuesta Nacional de Seguridad Pública Urbana

JUNIO 2024 – SEPTIEMBRE 2024

Percepción de inseguridad

Personas mayores de 18 años que se sienten inseguras, junio 2024 - septiembre 2024

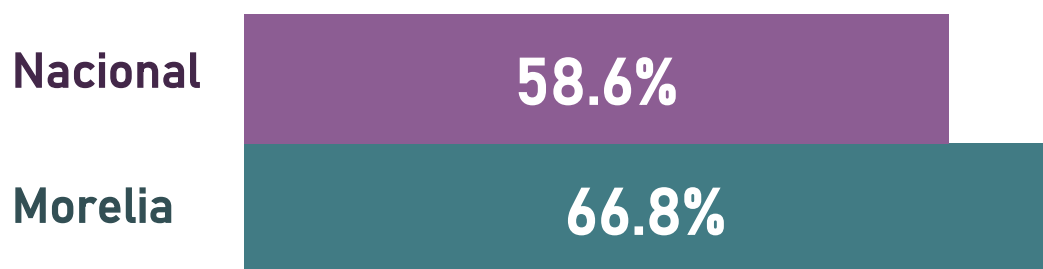

Comparativo ciudades de Michoacán

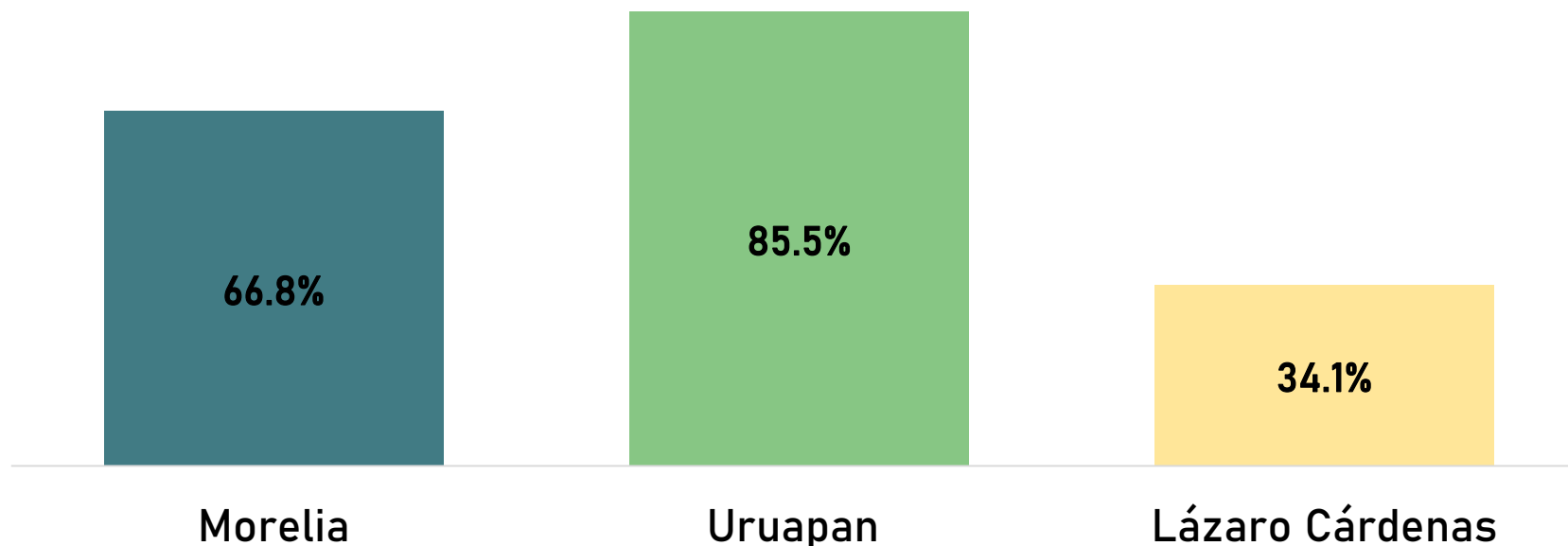

- Las más seguras
- A nivel nacional**
1. San Pedro Garza García
 2. Benito Juárez
 3. Tampico
 4. Piedras Negras
 - ...
 - ...
 63. Morelia
 - ...
 - ...
- Las más inseguras
88. Ecatepec de Morelos
 89. Fresnillo
 90. Naucalpan de Juárez
 91. Tapachula

Percepción de inseguridad

Sensación de inseguridad en Morelia (septiembre 2019 – septiembre 2024)

Porcentaje de la población que se siente insegura

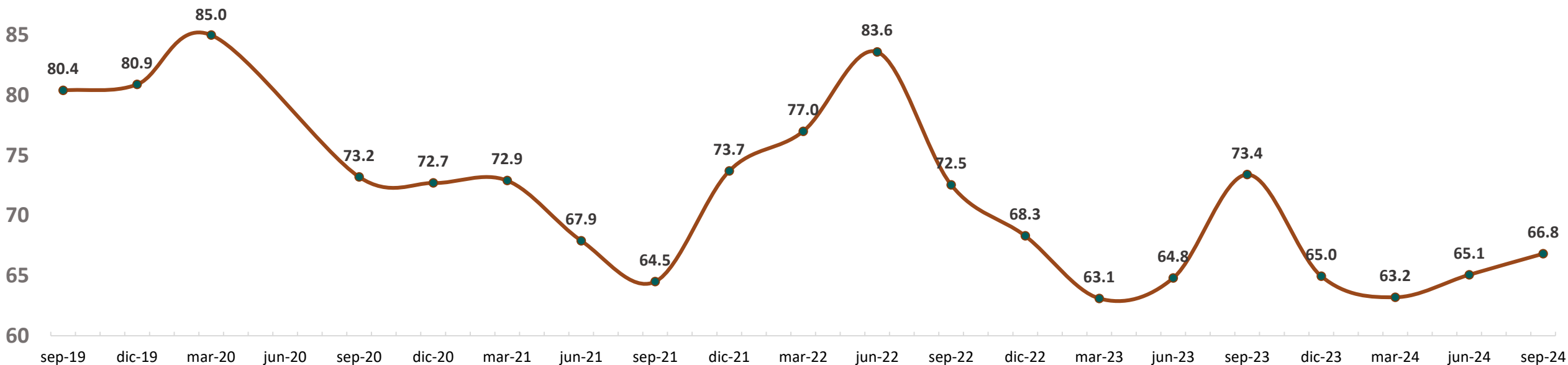

Población que se siente insegura por sexo en Morelia, diciembre 2023 - marzo 2024

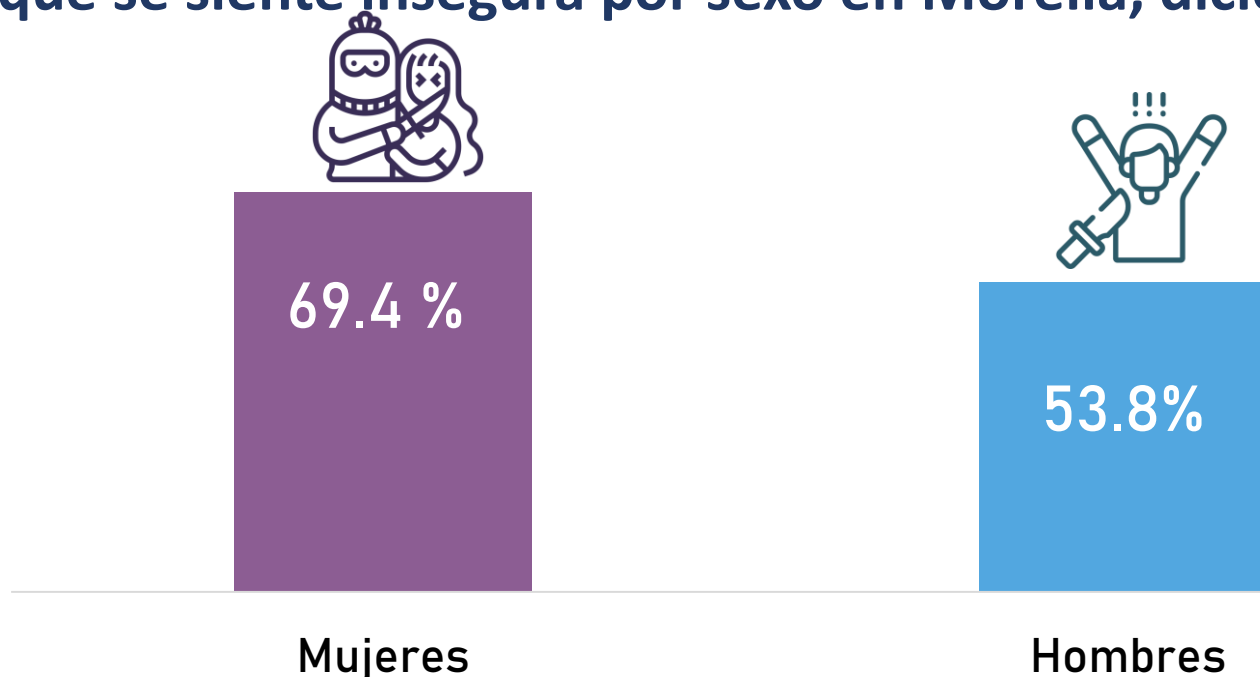

Nota: Para el trimestre de junio 2024 a septiembre 2024 no se tiene el desglose por sexo

Condición de atestiguación de delitos y conductas antisociales

Población de 18 años y más en Morelia, que han atestiguado delitos y conductas antisociales, junio 2024 - septiembre 2024

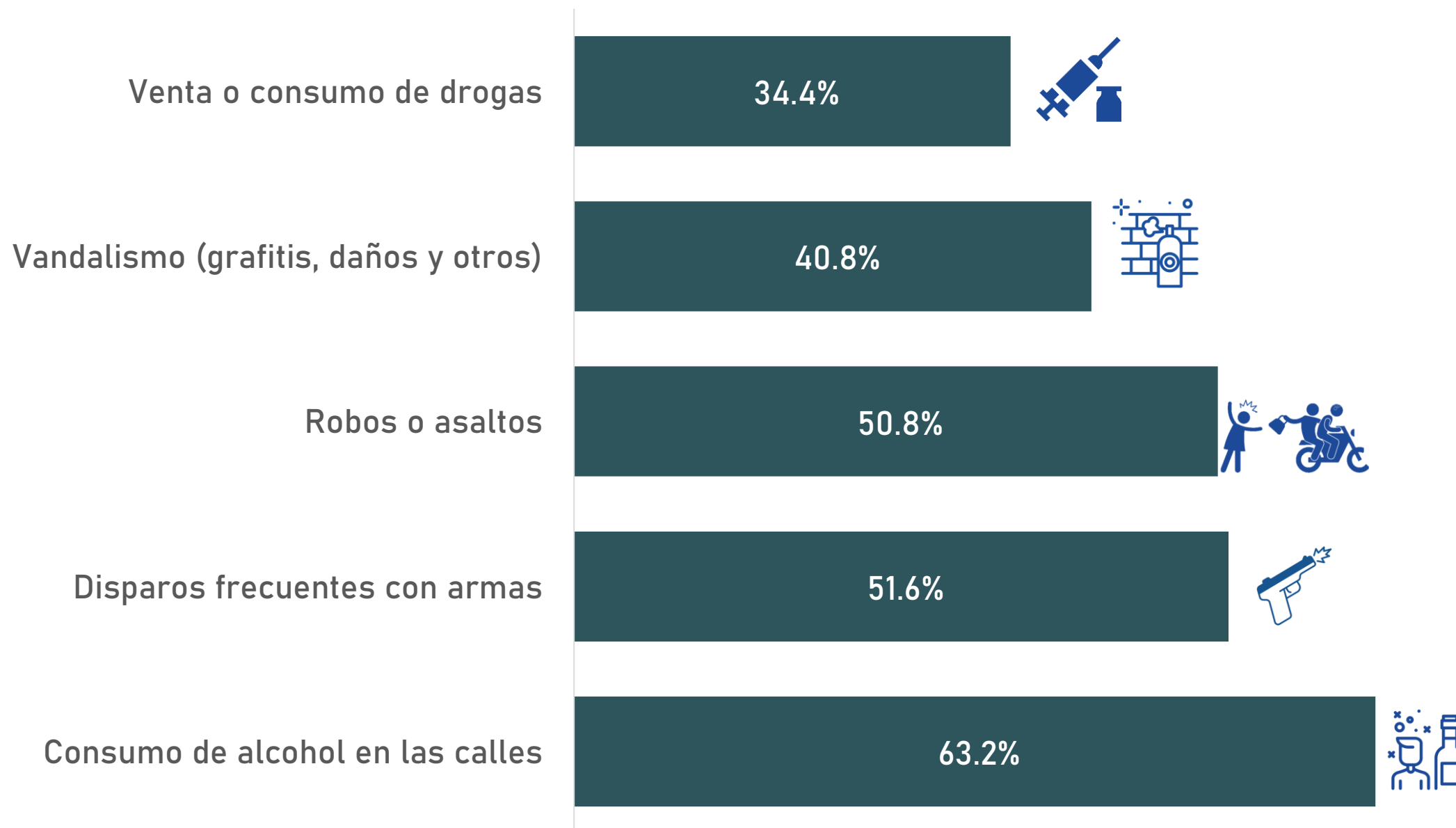

Desempeño gubernamental

¿Qué tan efectivo es el gobierno para resolver problemas? , junio 2024 – septiembre 2024
Respuesta: poco o nada efectivo

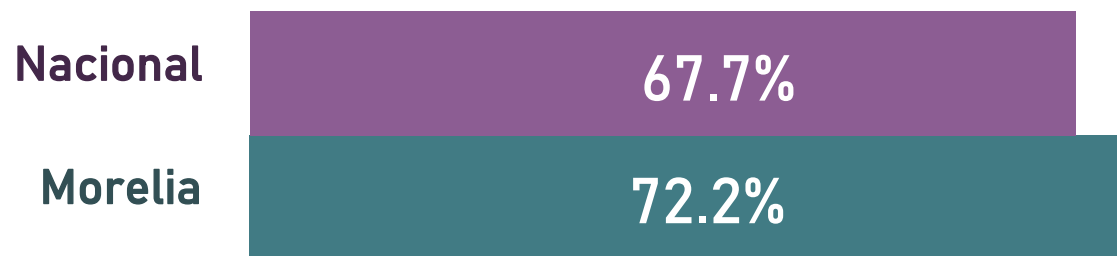

Comparativo en Michoacán

¿Qué tan efectivo es el gobierno para resolver problemas?
junio 2024 - septiembre 2024

Respuesta: poco o nada efectivo

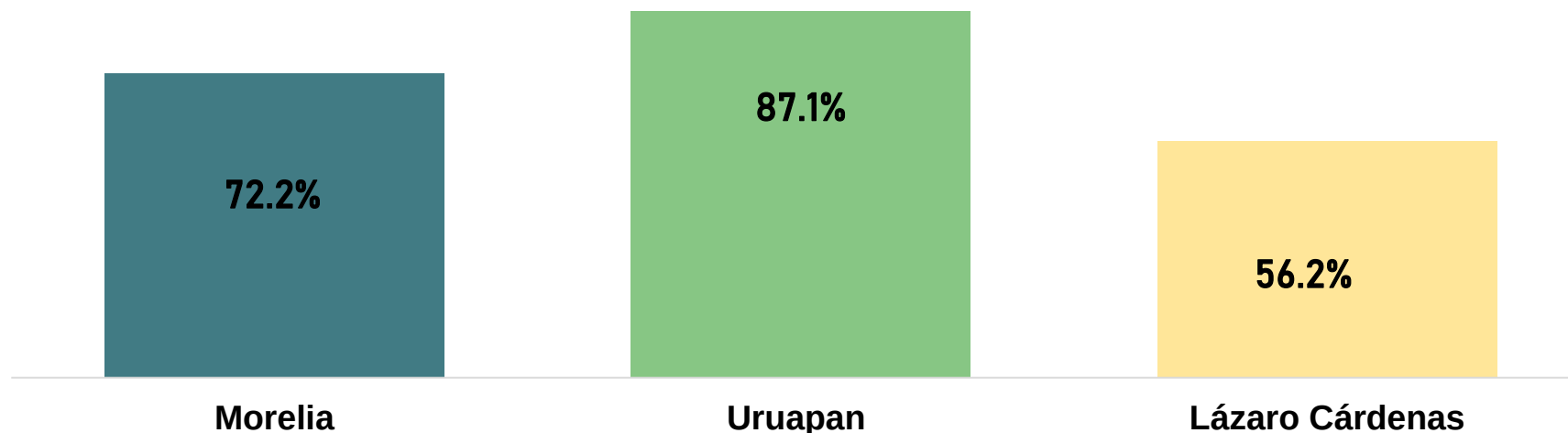

- Muy efectivas
- A nivel nacional**
1. San Pedro Garza García
 2. Nuevo Laredo
 3. Ixtapa-Zihuatanejo
 4. Ciudad del Carmen
- ...
55. Morelia
- ...
- Poco efectivas
88. Cuernavaca
 89. Uruapan
 90. Zacatecas
 91. Ecatepec de Morelos

Desempeño gubernamental

Porcentaje de percepción de la efectividad del gobierno para resolver problemáticas en Morelia (septiembre 2020 -septiembre 2024)



Muy o algo efectivo



Percepción de las principales problemáticas en la ciudad de Morelia

junio 2024

Porcentaje

Baches en calles y avenidas	77.7
Fallas y fugas en el suministro de agua potable	71.0
Calles y avenidas con embotellamientos frecuentes	53.2
Delincuencia (robos, extorsiones, secuestros, fraudes, etc.)	53.1
Alumbrado público insuficiente	52.9
Hospitales saturados o con servicio deficiente	49.6
Coladeras tapadas por acumulación de desechos	43.2
Parques y jardines descuidados	41.1
Servicio de transporte público deficiente	36.9
Ineficiencia en el servicio de limpia y recolección de basura	35.8
Deficiencias en la red pública de drenaje	32.0

septiembre 2024

Porcentaje

Baches en calles y avenidas	92.0
Fallas y fugas en el suministro de agua potable	64.4
Calles y avenidas con embotellamientos frecuentes	63.3
Delincuencia (robos, extorsiones, secuestros, fraudes, etc.)	56.5
Alumbrado público insuficiente	56.5
Hospitales saturados o con servicio deficiente	49.0
Coladeras tapadas por acumulación de desechos	66.8
Parques y jardines descuidados	45.7
Servicio de transporte público deficiente	41.8
Ineficiencia en el servicio de limpia y recolección de basura	36.5
Deficiencias en la red pública de drenaje	56.1

Sensación de seguridad

Personas mayores de edad que se sienten inseguras según el espacio público en Morelia, junio 2024 – septiembre 2024

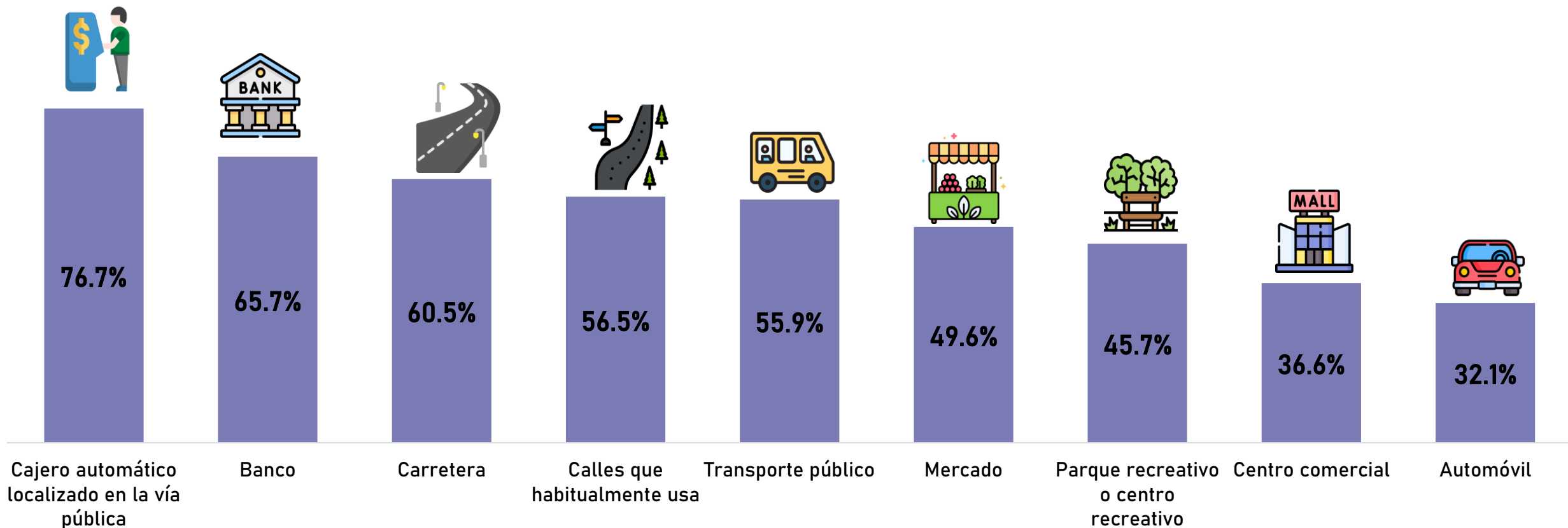

Nota: Para el trimestre de marzo 2024 a junio 2024 no se tiene el desglose por sexo

Formas de enterarse sobre la situación de la seguridad pública

Medios por donde las personas mayores de edad se enteran de la seguridad pública en Morelia, diciembre 2023 - marzo 2024

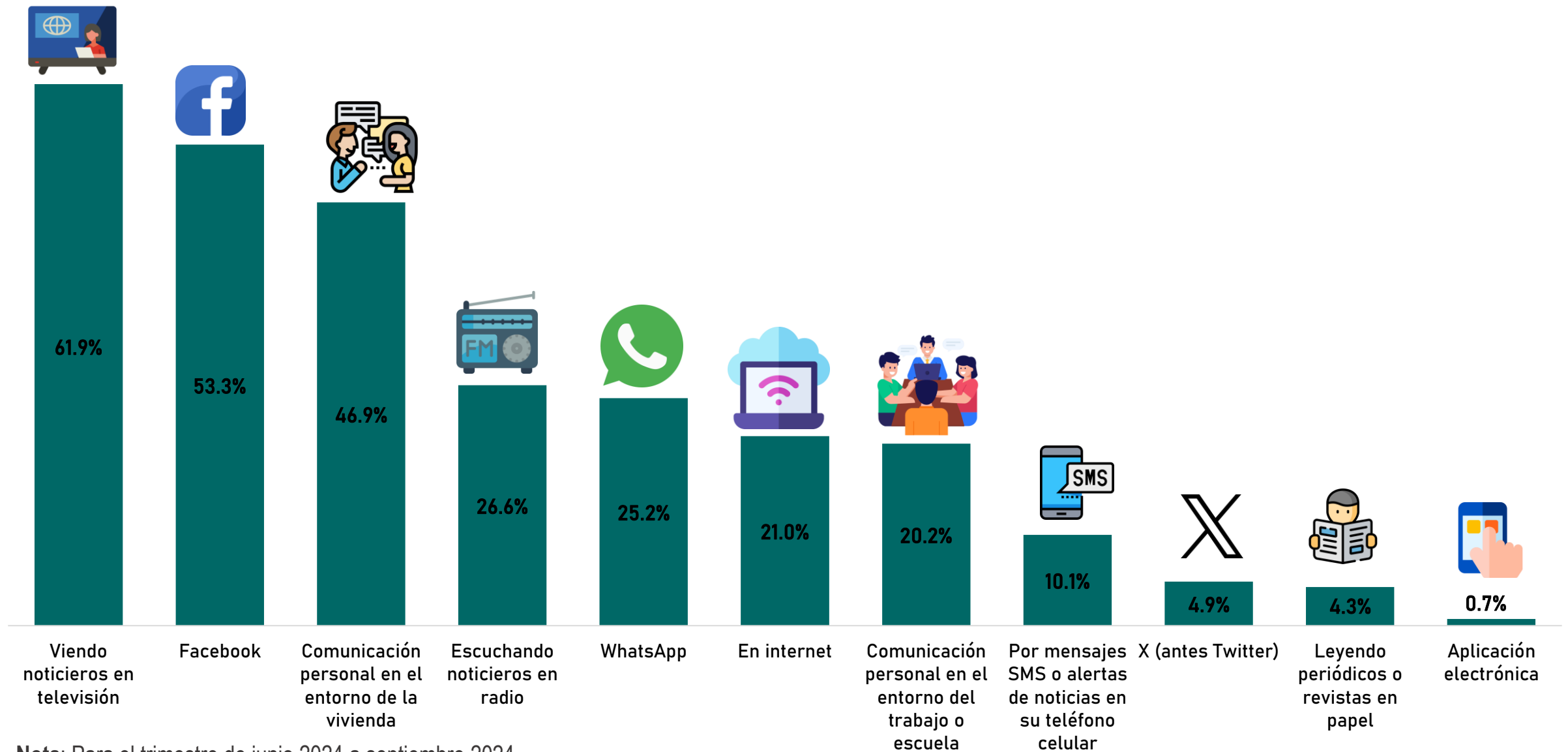

Nota: Para el trimestre de junio 2024 a septiembre 2024 no se tienen datos a nivel ciudad

Expectativas sobre delincuencia

Expectativa sobre la delincuencia en Morelia, junio 2024 - septiembre 2024

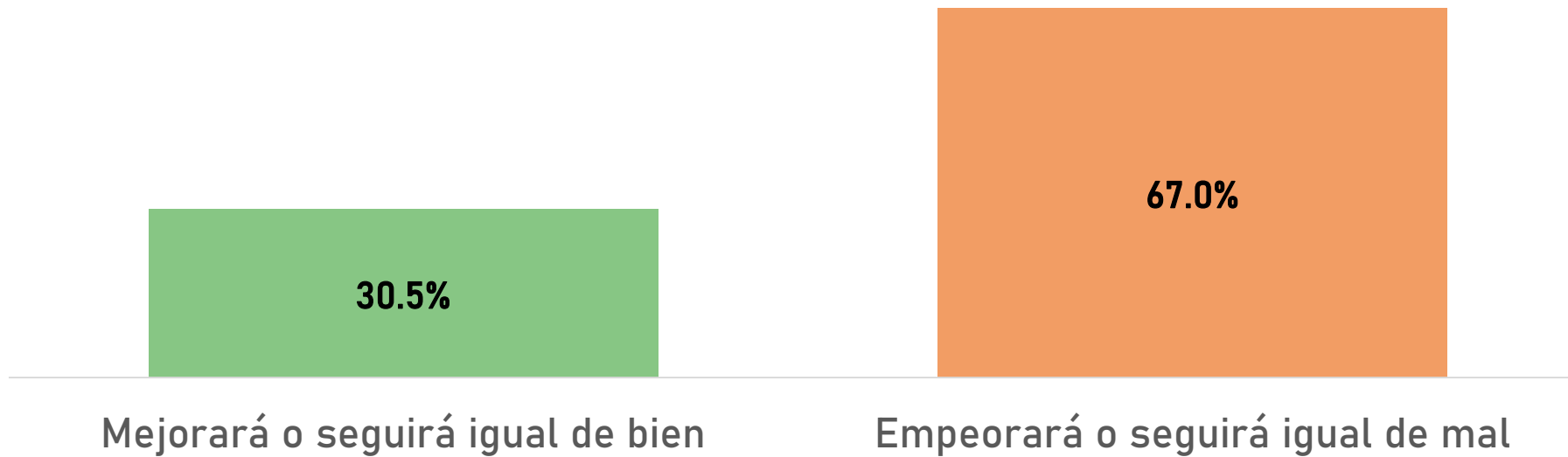

Cambios de hábitos por temor a la delincuencia en Morelia, junio 2024 - septiembre 2024

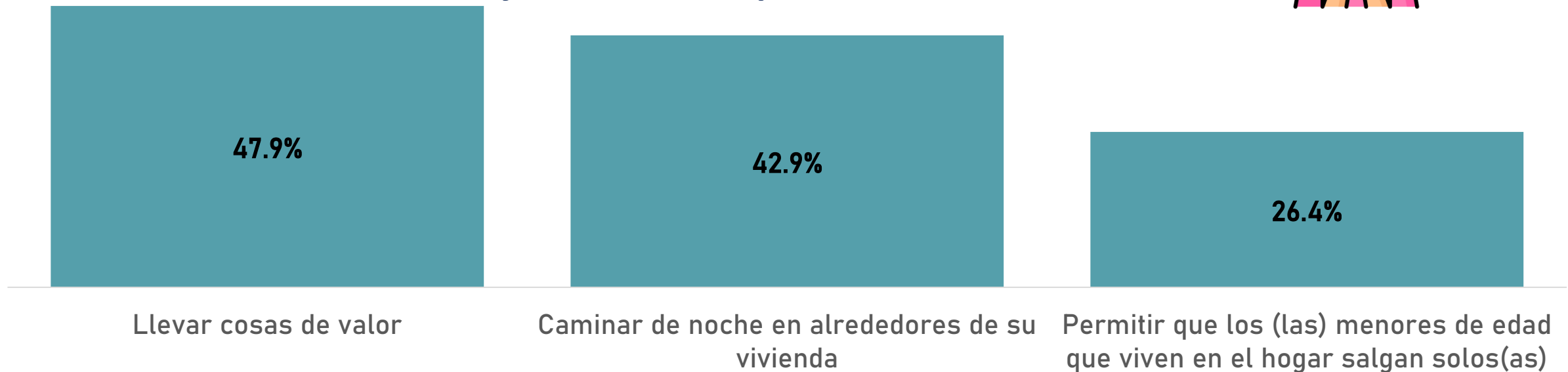

Confianza en la administración pública

Confianza en gobernantes (calificación), diciembre 2023 - marzo 2024

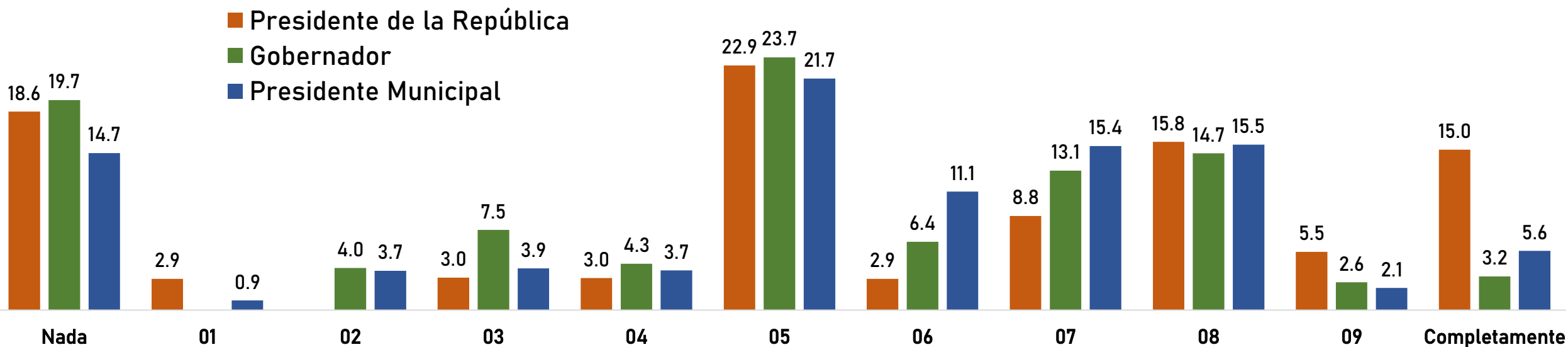

Calificación promedio de los gobernantes, diciembre 2023 - marzo 2024

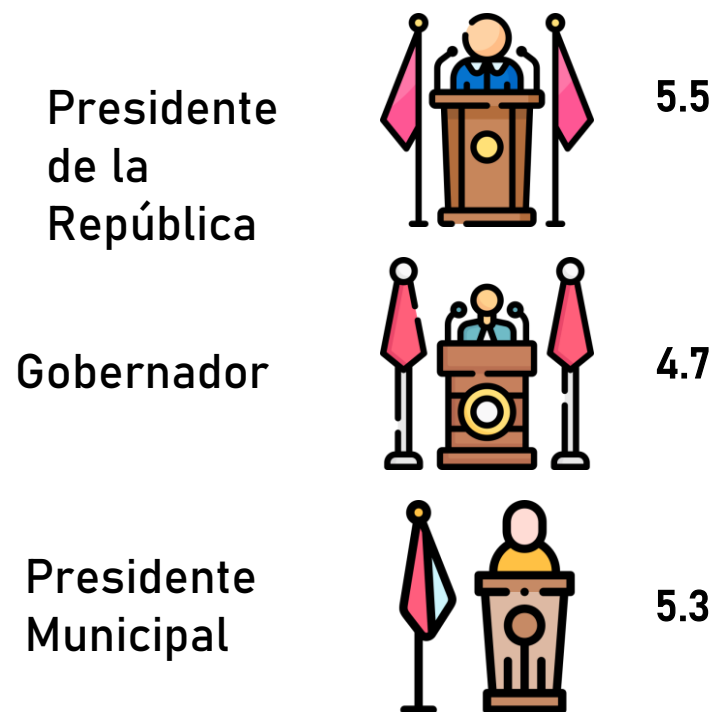

Nota: Para el trimestre de junio 2024 a septiembre 2024 no se tienen datos a nivel ciudad

Percepción del desempeño de las autoridades

Muy o algo efectivo el desempeño de las autoridades, junio 2024 - septiembre 2024

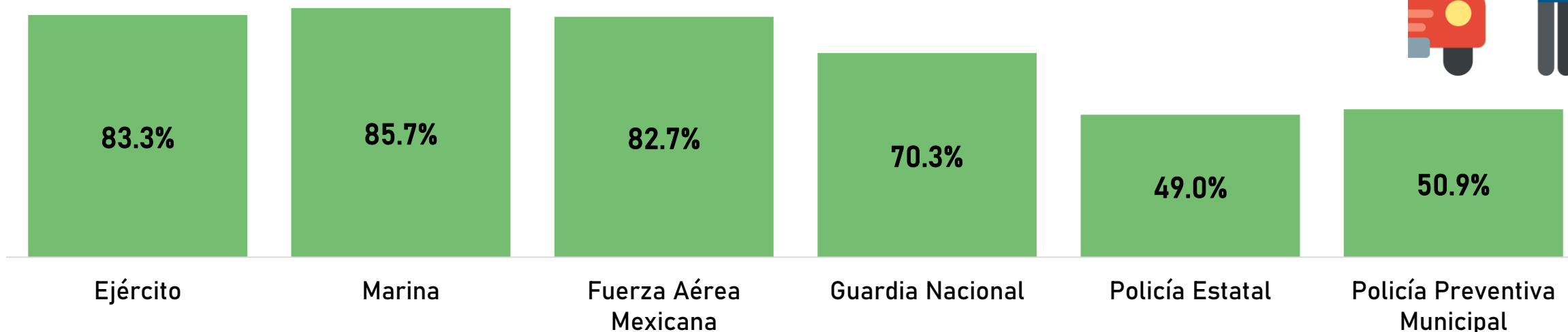

Mucha o algo de confianza en las autoridades, junio 2024 - septiembre 2024

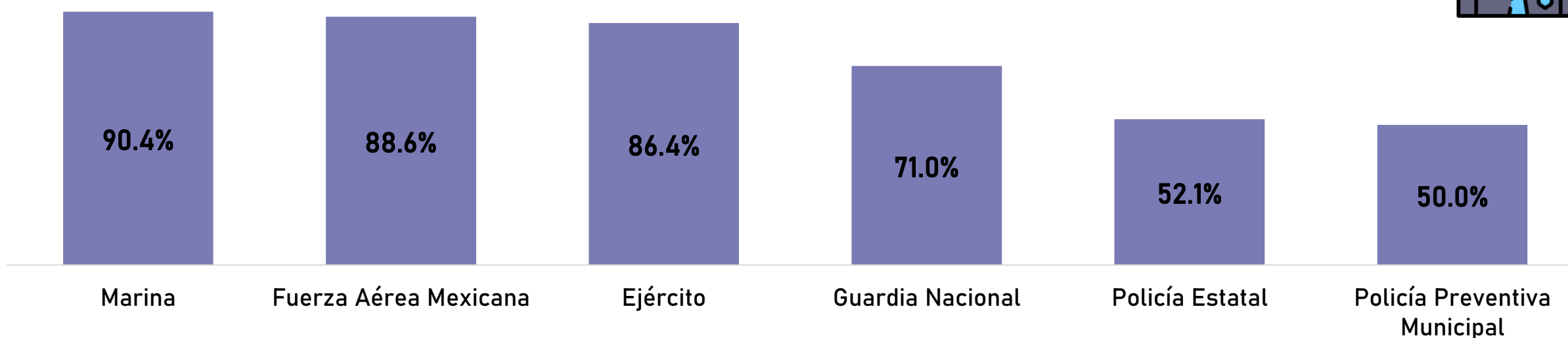

Nota: Para el trimestre de junio 2024 a septiembre 2024 no se tiene el desglose del nivel de desempeño ni el de confianza de las autoridades.

Conocimiento de que el gobierno ha implementado actividades para prevenir la violencia y/o delincuencia

Conocimiento o haber escuchado que el gobierno ha implementado Actividades o programas para prevenir la violencia y/o delincuencia, junio 2024 - septiembre 2024



Comparativo ciudades de Michoacán:

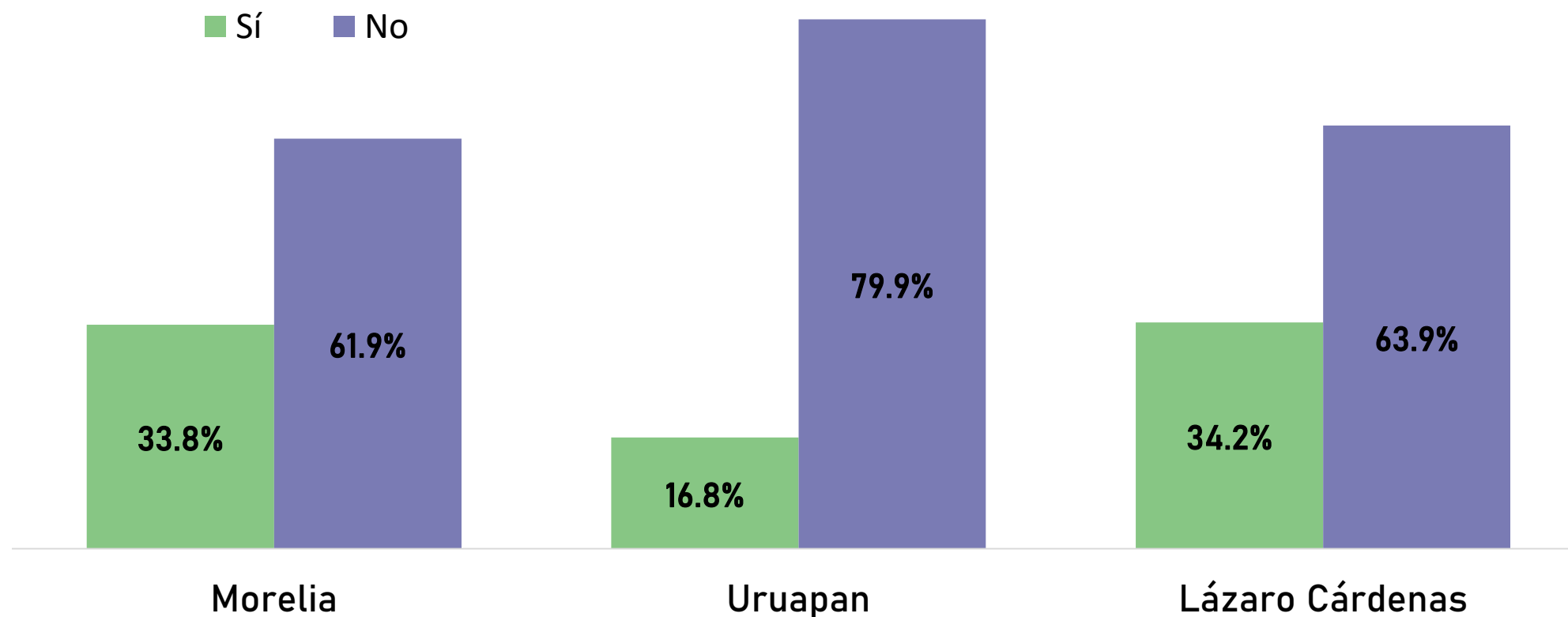

Conflictos y conductas antisociales

Motivos que generan conflictos o enfrentamientos en Morelia, diciembre 2023 - marzo 2024

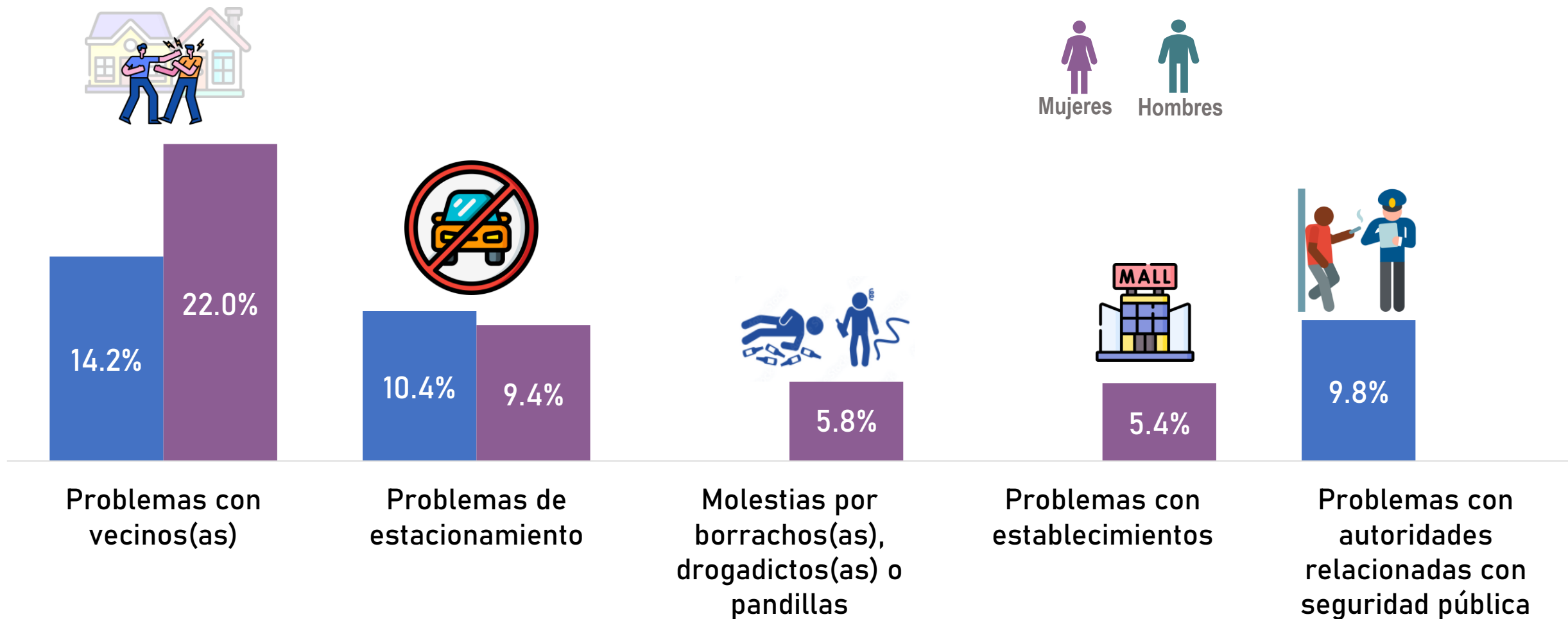

Nota: Para el trimestre de junio 2024 a septiembre 2024 solo se publica el porcentaje total de los motivos que generan conflictos: **41.5%**

Acoso personal y violencia sexual

Personas mayores de 18 años que han enfrentado alguna situación de acoso personal y violencia sexual en lugares públicos, septiembre - diciembre 2023

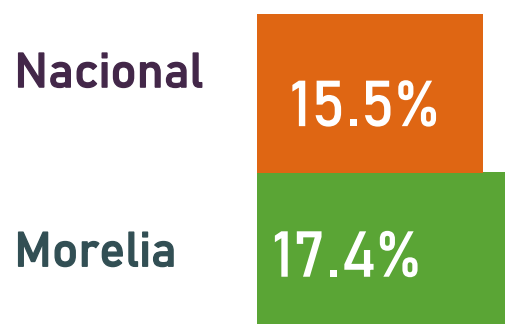

Con menos acoso y violencia sexual

A nivel nacional

1. San Pedro Garza García
2. Fresnillo
3. Piedras Negras
4. Ciudad Obregón

66. Morelia

Con más acoso y violencia sexual

87. Venustiano Carranza

88. La Paz

89. Tlalpan

90. Zapopan

Comparativo ciudades de Michoacán

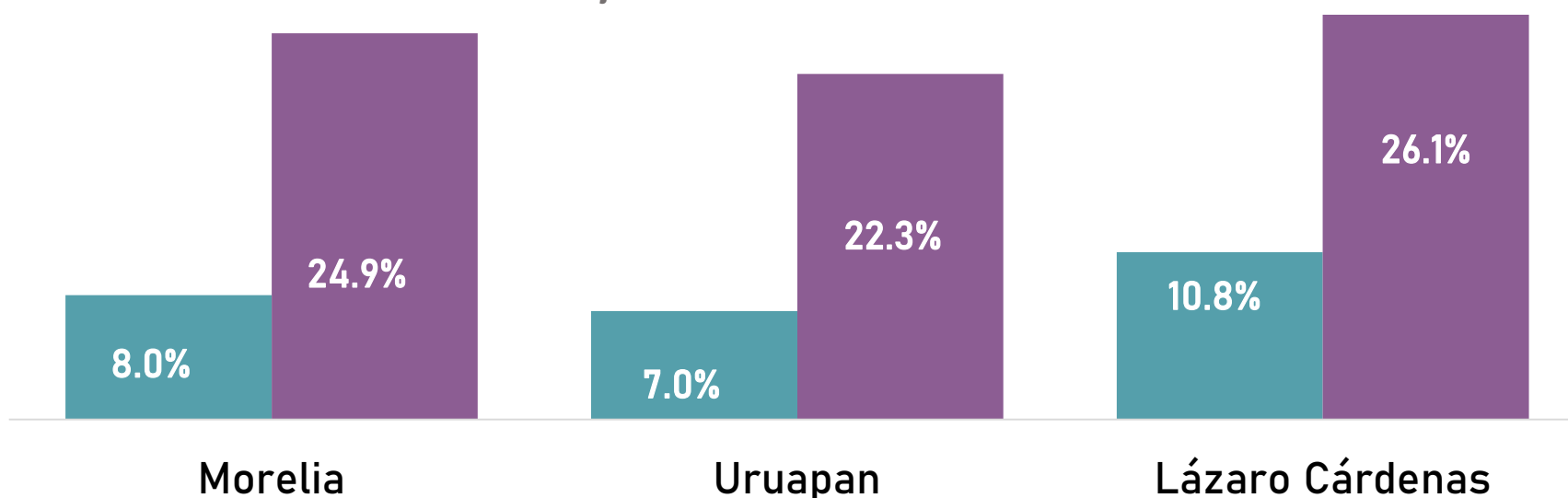

Nota: Para el trimestre de marzo 2024 a junio 2024 solo se público a nivel nacional los datos, donde a **nivel nacional** el **17.1%** de la población ha enfrentado alguna situación de acoso personal o violencia sexual.

Delitos contra integrantes del hogar

Hogares víctima de algún delito, enero - junio 2024

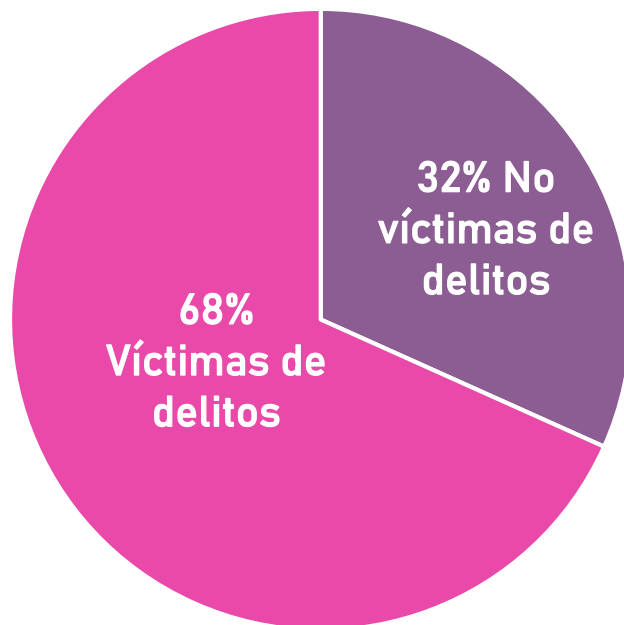

Hogares víctima de robos, septiembre - diciembre 2023

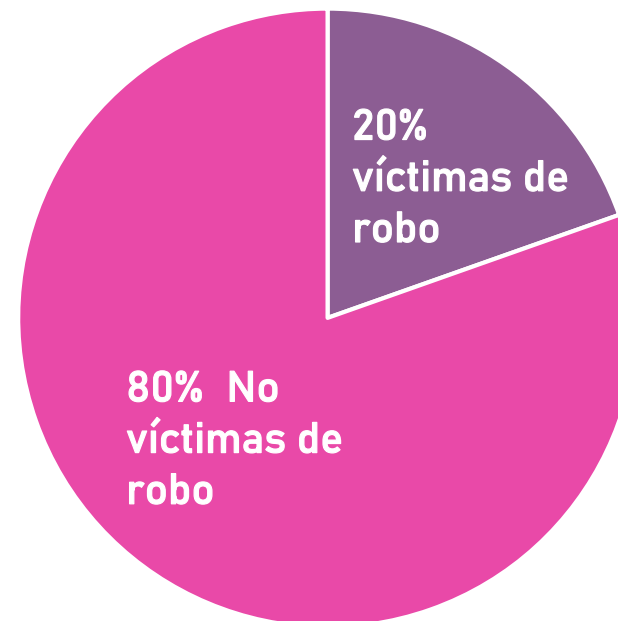

Nota: Para el trimestre de marzo 2024 a junio 2024 solo se presentó el dato de hogares víctima de algún delito.

Porcentaje por tipo de delito ocurrido en el hogar, septiembre - diciembre 2023

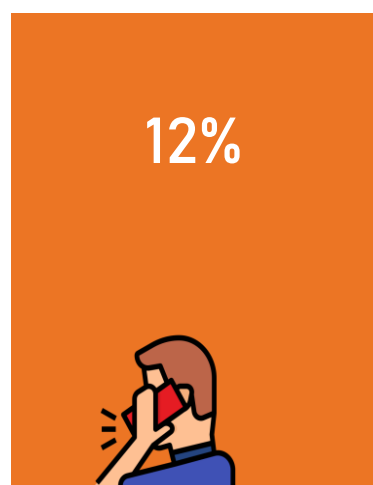

Extorsión

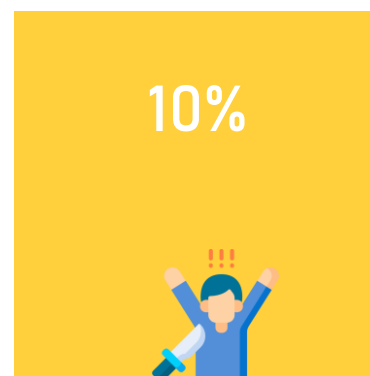

Robo parcial de vehículo



Robo o asalto en calle o transporte público

Porcentaje de frecuencia de salida del hogar, septiembre - diciembre 2023



Violencia familiar

Hogares con condición de violencia en el entorno familiar, octubre 2022 - septiembre 2023

Nacional

9.8%

Morelia

7.8%

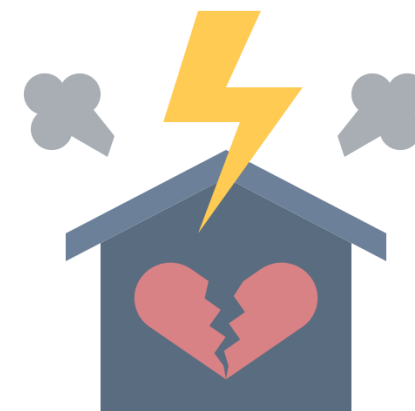

Comparativo ciudades de Michoacán

7.8%

12.9%

10.2%

Morelia

Uruapan

Lázaro Cárdenas

Violencia familiar

Población de 18 años y más con condición de violencia en el entorno familiar, octubre 2022 - septiembre 2023

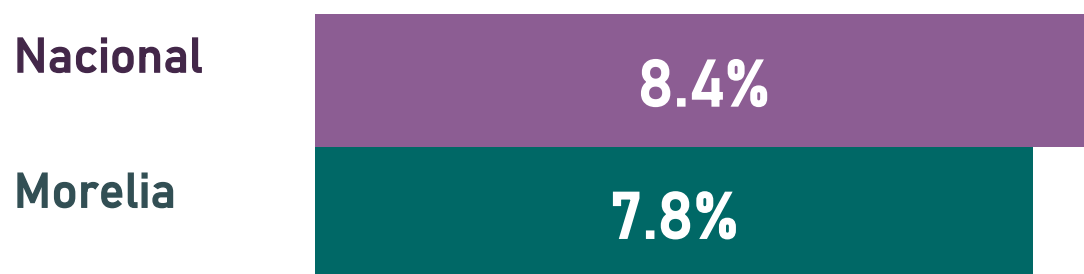

Comparativo ciudades de Michoacán

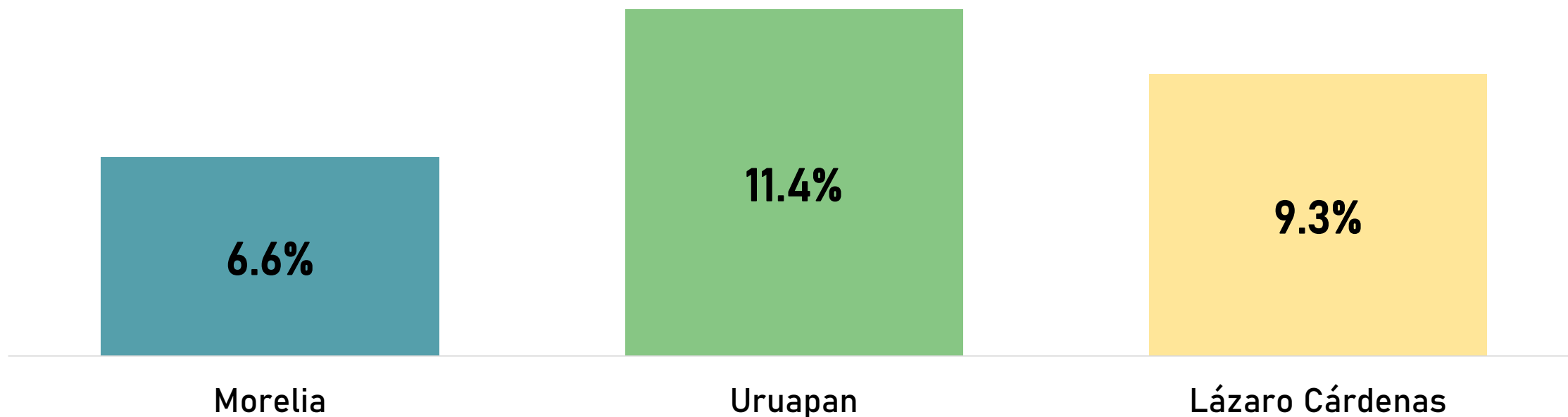

Lázaro Cárdenas
Nota: Para el trimestre de junio 2024 a septiembre 2024 no se tienen datos a nivel ciudad



Av. Camelinas 882, Int.2, Col. La Loma. C.P.58290,
Morelia, Michoacán.

443 314 05 38

Email: participa@implanmorelia.org

<https://www.implanmorelia.org>



IMPLAN Morelia



@IMPLANmorelia



implan_morelia



IMPLAN MORELIA

¡Conociendo Morelia!
