



Morelia
H. Ayuntamiento



SUBCENTROS **SI4.18**

SI4.18. SUBCENTROS

ACTUALIZACIÓN: AGOSTO 2025



1

INFORMACIÓN

Subcentros urbanos	01
Subcentros rurales	10

2

INDICADORES

Subcentros urbanos	01
Subcentros rurales	10

3

MAPAS TEMÁTICOS

M1. Subcentros urbanos	09
M2. Subcentros rurales	14
M3. Subcentro rural Atécuaro	15
M4. Subcentro rural Capula	16
M5. Subcentro rural Chiquimitio	17
M6. Subcentro rural Cuto de la Esperanza	18
M7. Subcentro rural Jesús del Monte	19
M8. Subcentro rural Morelos	20
M9. Subcentro rural San Miguel del Monte	21
M10. Subcentro rural San Nicolás Obispo	22
M11. Subcentro rural Santiago Undameo	23
M12. Subcentro rural Tacúaro	24
M13. Subcentro rural Teremendo de los Reyes	25
M14. Subcentro rural Tiripetío	26

4

GRÁFICOS

G1. Subcentros urbanos	27
G2. Equipamiento y vialidades principales del subcentro UNAM-ENEF	27
G3. Equipamiento y vialidades principales del subcentro la Huerta	28
G4. Equipamiento y vialidades principales del subcentro zoológico	28
G5. Equipamiento y vialidades principales del subcentro Policía y Tránsito	29
G6. Equipamiento y vialidades principales del subcentro CU	29
G7. Equipamiento y vialidades principales del subcentro Manantiales	30
G8. Equipamiento y vialidades principales del subcentro Independencia	30
G9. Equipamiento y vialidades principales del subcentro Américas	31
G10. Equipamiento y vialidades principales del subcentro Abasto	31
G11. Equipamiento y vialidades principales del subcentro Industrial	32
G12. Equipamiento y vialidades principales del subcentro Tecnológico-Salamanca	32
G13. Equipamiento y vialidades principales del subcentro Plaza Estadio	33
G14. Equipamiento y vialidades principales del subcentro Central de Autobuses	33
G15. Equipamiento y vialidades principales del subcentro Monumento	34
G16. Equipamiento y vialidades principales del subcentro Ciudad Salud	34

SI4.18. SUBCENTROS

ACTUALIZACIÓN: SEPTIEMBRE 2025



4

GRÁFICOS

G17. Equipamiento y vialidades principales del subcentro Altozano	35
G18. Equipamiento y vialidades principales del subcentro Villas del Pedregal	35

5

FUENTES DE INFORMACIÓN

Fuentes de información	36
------------------------	----

SUBCENTROS

URBANOS

Los subcentros urbanos son áreas estratégicas, donde predominan ciertos tipos de equipamiento y su dinámica proporciona servicios particulares a la población. Identificar estas zonas, permite potenciar las oportunidades y dinámicas del lugar, además de que se pueden hacer mejoras y resolver las carencias de infraestructura y equipamiento específicas que se requieran.

En el Municipio de Morelia se identificaron subcentros urbanos por la concentración de equipamiento de administración y gobierno, comercio y servicios, educativo, industrial y de salud. En las siguientes tablas se muestran cada uno de los subcentros urbanos con su equipamiento y vialidades principales.

Tabla 1. Subcentros urbanos

Tipo	Total	Nombre del subcentro
Administración y gobierno	2	Manantiales
		Policía y tránsito
Comercio y servicios	7	La Huerta
		Av. Pedregal y monumento
		Independencia
		La Américas
		Central de abasto
		Plaza estadio
		Villas del Pedregal
Educación y cultura	5	UNAM - ENEF
		CU
		Altozano
		Zoológico
		Tecnológico Salamanca
Industrial	1	Zona industrial
Transporte	1	Central de autobús
Salud	1	Ciudad salud

Fuente: Elaboración propia, IMPLAN 2022.

Tabla 2. Equipamiento y vialidades principales del subcentro UNAM-ENEF

Equipamiento	Tipo	Número de equipamiento o vialidad
Educación	Licenciatura	5
Comercio	Tianguis	1
Comercio	Comercio al por menor	22
Vialidades principales		1

Fuente: DENU, 2022

Tabla 3. Equipamiento y vialidades principales del subcentro la Huerta

Equipamiento	Tipo	Número de equipamiento o vialidad
Salud	Servicio médico privado	2
Educación	Primaria	1
	Capacitación para el trabajo	2
	Licenciatura	2
	Colegio multinivel	2
Abasto	Rastro municipal	1
Comercio	Tianguis	1
	Comercio al por menor	185
	Comercio al por mayor	8
Comunicación	Operadores de telecomunicaciones	1
Espacio público	Cancha deportiva	1
Servicio	Gasolinera	4
Vialidades principales		2

Fuente: DENU, 2022

Tabla 4. Equipamiento y vialidades principales del subcentro zoológico

Equipamiento	Tipo	Número de equipamiento o vialidad
Salud	Servicio médico privado	2
	Guardería	1
	Educación especial	1
	Preescolar	2
	Primaria	2
	Secundaria	2
	Licenciatura	2
	Arte y deportes	1
	Educación para adultos	1
	Cultura	Centro cultural
Tianguis		1
Comercio	Comercio al por menor	132
	Comercio al por mayor	8
Espacio público	Zoológico	2
	Áreas verdes	3
Servicio	Bombero	1
Vialidades principales		4

Fuente: DENU, 2022

Tabla 5. Equipamiento y vialidades principales del subcentro policía y tránsito

Equipamiento	Tipo	Número de equipamiento o vialidad
Salud	Servicio médico forense	2
	Consultorio	1
Asistencia social	Guardería	1
	Comedor comunitario	1
Educación	Educación especial	2
	Preescolar	4
	Primaria	1
	Secundaria	1
	Licenciatura	3
	Artes y deportes	2
	Comercio	Comercio al por menor
Comercio al por mayor		2
Administración	Fiscalía General del Estado de Michoacán	1
Espacio público	Jardín	1
Servicio	Gasolinera	1
	Estación de gas	1
Vialidades principales		2

Fuente: DENUE, 2022

Tabla 6. Equipamiento y vialidades principales del subcentro CU

Equipamiento	Tipo	Número de equipamiento o vialidad
Salud	Consulta externa	1
	Hospitalización	4
Cultura	Museo regional	1
	Centro cultural	1
Educación	Educación especial	2
	Preescolar	6
	Primaria	4
	Secundaria	1
	Bachillerato	3
	Capacitación para el trabajo	2
	Licenciatura*	1
Comercio	Artes y deportes	2
	Tianguis	3
	Comercio al por menor	633
Espacio público	Comercio al por mayor	19
	Área verde urbana	1
Vialidades principales		4

Fuente: DENUE, 2022

*Hace referencia a las licenciaturas del campus de la Universidad Michoacana

Tabla 7. Equipamiento y vialidades principales del subcentro manantiales

Equipamiento	Tipo	Número de equipamiento o vialidad
Salud	Servicios médicos privados	2
	Guardería	3
Asistencia social	Comedor comunitario	1
	Preescolar	2
	Primaria	2
	Secundaria	1
	Licenciatura	1
Educación	Tianguis	1
	Comercio al por menor	83
	Comercio al por mayor	2
Administración	Oficinas de gobierno municipal*	1
Vialidades principales		2

Fuente: DENUE, 2022

Tabla 8. Equipamiento y vialidades principales del subcentro Independencia

Equipamiento	Tipo	Número de equipamiento o vialidad	
Salud	Servicio médicos privados	5	
Asistencia social	Guardería	1	
	Asilo	1	
Educación	Preescolar	3	
	Primarias	4	
	Bachillerato	2	
	Licenciatura	5	
	Educación para adultos	1	
	Colegios multinivel	2	
	Capacitación para el trabajo	3	
	Artes y deportes	6	
	Comercio	Auditorio	1
		Tianguis	1
Mercados		2	
Comercio al por menor		1537	
Comercio al por mayor		49	
Comunicación	Comunicación de telecomunicaciones	1	
Espacio público	Área verde	1	
	Plaza	1	
Vialidades principales		2	

Fuente: DENUE, 2022

Tabla 9. Equipamiento y vialidades principales del subcentro Américas

Equipamiento	Tipo	Número de equipamiento o vialidad
Salud	Servicios médicos privados	4
Asistencia social	Guardería	1
	Preescolar	2
Educación	Colegios multinivel	4
	Artes y deportes	4
Comercio	Comercio al por menor	260
	Comercio al por mayor	16
Comunicación	Operadores de telecomunicaciones	5
Espacio público	Área verde	1
Vialidades principales		5

Fuente: DENU, 2022**Tabla 10.** Equipamiento y vialidades principales del subcentro abasto

Equipamiento	Tipo	Número de equipamiento o vialidad
Asistencia social	Comedor comunitario	1
Comercio	Comercio al por menor	384
	Comercio al por mayor	383
Abasto	Central de abasto	1
Comunicación	Oficina de correos	1
Servicio	Gasolinera	1
Vialidades principales		2

Fuente: DENU, 2022**Tabla 11.** Equipamiento y vialidades principales del subcentro Industrial

Equipamiento	Tipo	Número de equipamiento o vialidad
	Licenciatura	1
Educación	Artes y deportes	1
	Comercio al menor	33
Comercio	Comercio al mayor	38
Servicio	Gasolinera	2
Vialidades principales		3

Fuente: DENU, 2022

Tabla 12. Equipamiento y vialidades principales del subcentro tecnológico salamanca

Equipamiento	Tipo	Número de equipamiento o vialidad
Salud	Servicios médicos privados	2
	Instituto de seguridad y servicios sociales para los trabajadores del estado	1
Educación	Preescolar	2
	Primaria	1
	Secundaria	2
	Licenciatura	3
	Educación para adultos	1
	Educación especial	1
Cultura	Artes y deportes	1
	Biblioteca pública municipal	1
Comercio	Tianguis	2
	Mercado fijo	1
	Comercio al por menor	495
	Comercio al por mayor	11
Vialidades principales	Operadores de telecomunicación	1
		3

Fuente: DENU, 2022

Tabla 13. Equipamiento y vialidades principales del subcentro plaza estadio

Equipamiento	Tipo	Número de equipamiento o vialidad
Comercio	Comercio al por menor	39
	Comercio al por mayor	4
Comunicación	Operadores de telecomunicaciones	2
Asistencia social	Sistema Nacional para el Desarrollo Integral de la Familia	1
Vialidades principales		1

Fuente: DENU, 2022

Tabla 14. Equipamiento y vialidades principales del subcentro central de autobuses

Equipamiento	Tipo	Número de equipamiento o vialidad
Salud	Sistema Nacional para el Desarrollo Integral de la Familia	1
	Bachillerato	1
Educación	Comercio al por menor	43
	Comercio al por mayor	2
Comunicación	Operadores de telecomunicaciones	1
Transporte	Central de autobuses	1
	Gasolinara	1
Servicio	Bomberos	1
Vialidades principales		1

Fuente: DENU, 2022

Tabla 15. Equipamiento y vialidades principales del subcentro monumento

Equipamiento	Tipo	Número de equipamiento o vialidad
Salud	Servicios médicos privados	4
Asistencia social	Guardería	1
	Funeraria	2
Educación	Preescolar	2
	Primarias	2
	Capacitación para el trabajo	2
	Artes y deportes	1
Comercio	Tianguis	1
	comercio al por menor	258
	comercio al por mayor	19
Comunicación	Operadores de telecomunicaciones	1
Servicio	Gasolinera	4
	Estaciones de gas	1
Administración	Tribunal de justicia estatal	1
	Palacio de justicia estatal	1
Espacio público	Plaza	1
	Área verde	1
Vialidades principales		4

Fuente: DENU, 2022**Tabla 16.** Equipamiento y vialidades principales del subcentro hospitales

Equipamiento	Tipo	Número de equipamiento o vialidad
	Instituto Mexicano del Seguro Social	1
Salud	Instituto de Seguridad y Servicios sociales para los Trabajadores del Estado	1
	Secretaría de salud	1
	Comercio al por menor	1
Comercio	Comercio al por menor	1
Vialidades principales		1

Fuente: DENU, 2022**Tabla 17.** Equipamiento y vialidades principales del subcentro Altozano

Equipamiento	Tipo	Número de equipamiento
Salud	Servicios privados	1
	Secundaria	1
	Bachillerato	2
	Colegios multinivel	3
Educación	Licenciatura	4
Cultura	Biblioteca	1
	Comercio al por menor	158
Comercio	Comercio al por mayor	2
Comunicación	Operadores de telecomunicaciones	3
Servicio	Gasolinera	1
Vialidades principales		5

Fuente: DENU, 2022

Tabla 18. Equipamiento y vialidades principales del subcentro Villas del Pedregal

Equipamiento	Tipo	Número de equipamiento
Salud	Servicios médicos privados	1
Asistencia social	Guardería	2
Educación	Preescolar	2
	Primarias	3
	Secundarias	1
	Bachillerato	1
	Colegios multinivel	1
	Educación para adultos	1
	Capacitación para el trabajo	2
Cultura	Artes y deportes	4
	Ludoteca	1
Comercio	Comercio al por menor	408
	Comercio al por mayor	1
	Tianguis	1
Servicio	Bomberos	1

Fuente: DENUE, 2022



SUBCENTROS

RURALES

Los subcentros rurales están representados por las cabeceras de tenencia, donde se encuentran las comunidades rurales más grandes en población y que están interconectadas con las localidades rurales circundantes, además de que en estas localidades hay mayor concentración de equipamiento.

En las siguientes tablas se muestran cada uno de los subcentros rurales con su equipamiento.

Tabla 19. Subcentro rural Atapaneco

Equipamiento	Tipo	Número de equipamiento
Salud	Servicio médico municipal	1
Educación	Preescolar	1
	Primaria	1
	Secundaria	1
Comercio	Tianguis	1
Espacio Público	Plaza	
	Área verde	1
	Cancha deportiva	1
	Plaza de toros	1
Servicio	Cementerio	1

Fuente: DENUE, 2022

Tabla 20. Subcentro rural Atécuaro

Equipamiento	Tipo	Número de equipamiento
Salud	IMSS-Bienestar	1
	Preescolar	1
Educación	Primaria	1
	Secundaria	1
Espacio Público	Plaza	1
	Plaza de toros	1

Fuente: DENUE, 2022

Tabla 21. Subcentro rural Capula

Equipamiento	Tipo	Número de equipamiento
Salud	Servicio médico	2
Asistencia social	Funeraria	2
	Centro comunitario	1
Educación	Preescolar	2
	Primarias	1
	Secundarias	1
	Bachillerato	1
	Artes y deportes	2
	Educación para adultos	1
Cultura	Biblioteca	1
Comercio	Comercio al por menor	182
	Comercio al por mayor	5
	Tianguis	2
Espacio Público	Plaza	3
	Cancha deportiva	2
	Plaza de toros	1

Fuente: DENUE, 2022



Tabla 22. Subcentro rural Chiquimitfo

Equipamiento	Tipo	Número de equipamiento
Salud	IMSS-Bienestar	1
Educación	Primaria	1
	Secundarias	1
Comercio	Tianguis	1
	Plaza	1
Espacio Público	Plaza de toros	1

Fuente: DENU, 2022**Tabla 23.** Subcentro rural Cuto de la Esperanza

Equipamiento	Tipo	Número de equipamiento
Salud	IMSS-Bienestar	1
Educación	Preescolar	1
	Primaria	1
	Secundaria	1
	Bachillerato	1
Comercio	Tianguis	1
	Plaza	1
Espacio Público	Plaza de toros	1

Fuente: DENU, 2022**Tabla 24.** Subcentro rural Jesús del Monte

Equipamiento	Tipo	Número de equipamiento
Salud	Servicio médico	1
Asistencia social	Guardería	1
	Preescolar	3
	Primaria	1
	Secundaria	1
Educación	Licenciatura	1
	Artes y deportes	1
	Colegio Multinivel	1
	Comercio al por menor	109
Comercio	Comercio al por mayor	7
	Tianguis	2
Espacio Público	Áreas verdes	17
	Cancha deportiva	2
Servicio	Cementerio	1

Fuente: DENU, 2022

Tabla 25. Subcentro rural Morelos

Equipamiento	Tipo	Número de equipamiento
Salud	Secretaría de salud	1
	Servicio médico privado	1
Asistencia social	Comedor Comunitario	2
	Guardería	1
	Asilo	1
Educación	Preescolar	5
	Primaria	4
	Secundaria	1
	Bachillerato	2
	Licenciatura	3
	Artes y deportes	3
	Educación para adultos	1
Comercio	Comercio al por menor	447
	Comercio al por mayor	19
	Tianguis	3
Espacio Público	Plaza	2

Fuente: DENUE, 2022

Tabla 26. Subcentro rural San Miguel del Monte

Equipamiento	Tipo	Número de equipamiento
Salud	Servicio médico	1
Educación	Preescolar	1
	Primaria	1
	Secundaria	1
Espacio Público	Cancha deportiva	1
	Plaza de toros	1

Fuente: DENUE, 2022

Tabla 27. Subcentro rural San Nicolás de Obispo

Equipamiento	Tipo	Número de equipamiento
Salud	IMSS-Bienestar	1
Educación	Preescolar	1
	Primaria	2
	Secundaria	2
	Bachillerato	1
Comercio	Tianguis	1
Espacio Público	Plazas	2
	Cancha deportiva	1
	Plaza de toros	1

Fuente: DENUE, 2022

Tabla 28. Subcentro rural Santiago Undameo

Equipamiento	Tipo	Número de equipamiento
Salud	IMSS-Bienestar	2
Educación	Preescolar	1
	Primaria	1
	Secundaria	1
	Bachillerato	1
Comercio	Tianguis	1
Espacio Público	Plazas	2
	Cancha deportiva	1

Fuente: DENUE, 2022

Tabla 29. Subcentro rural Tacicuaró

Equipamiento	Tipo	Número de equipamiento
Salud	IMSS-Bienestar	1
	Servicios médicos Municipales	1
Educación	Preescolar	1
	Primaria	1
	Secundaria	1
	Educación especial	1
Servicio	Cementerio	1
Espacio Público	Plaza	1
	Plaza de toros	1
	Cancha deportiva	1

Fuente: DENU, 2022**Tabla 30.** Subcentro rural Teremendo

Equipamiento	Tipo	Número de equipamiento
Salud	Secretaría de Salud	1
Educación	Preescolar	1
	Primaria	1
	Secundaria	1
	Inicial	1
Comercio	Tianguis	1
Espacio Público	Plaza	1
	Área verde	1
	Plaza de toros	1

Fuente: DENU, 2022**Tabla 31.** Subcentro rural Tiripetío

Equipamiento	Tipo	Número de equipamiento
Salud	IMSS-Bienestar	1
Educación	Preescolar	1
	Primaria	1
	Secundaria	1
	Licenciatura	1
Comercio	Comercio al por menor	7
	Tianguis	1
Servicio	Gasolinera	1
Espacios Públicos	Plaza	1
	Cancha deportiva	4

Fuente: DENU, 2022

M2

Subcentro rural Atapaneo

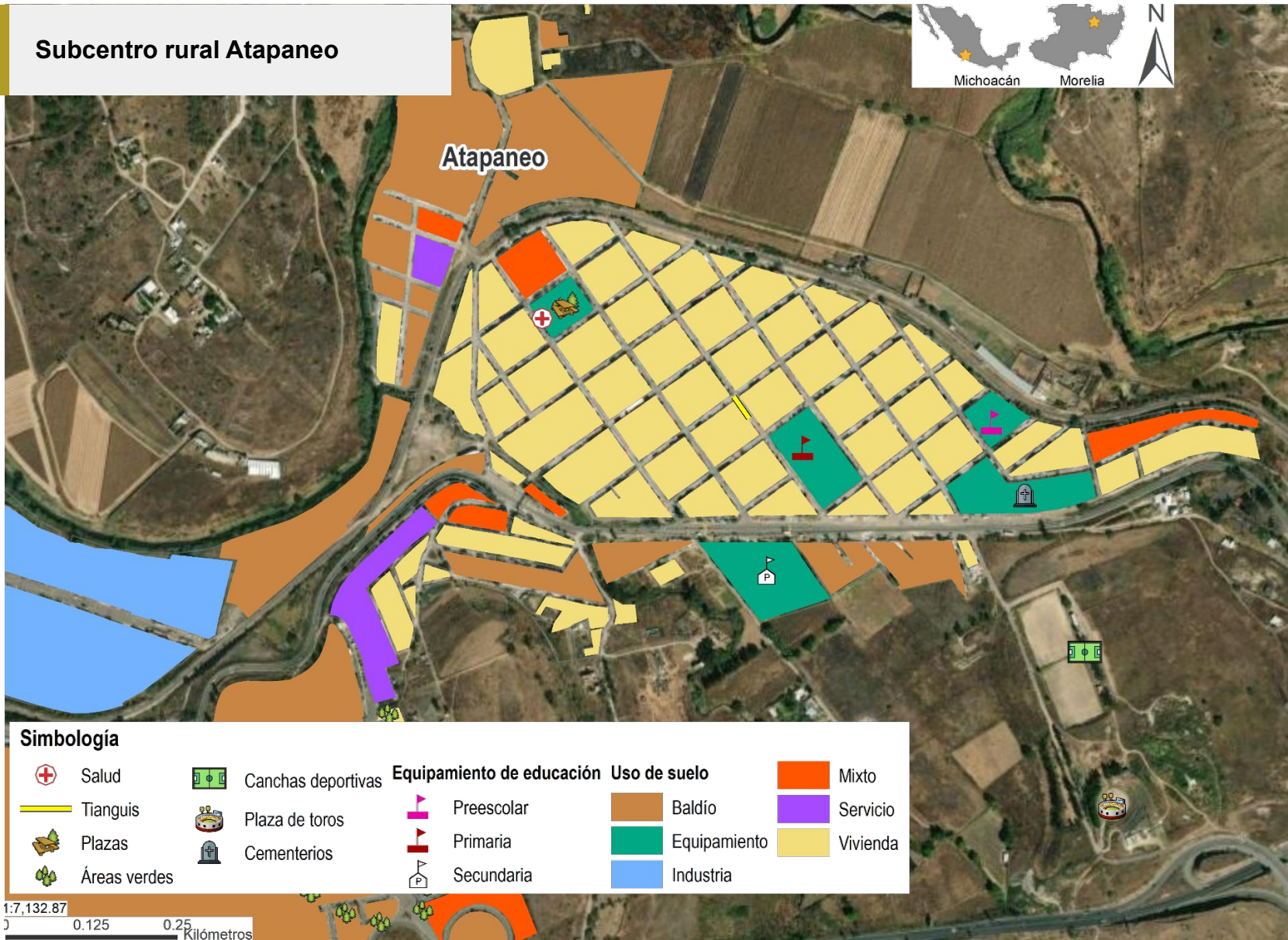

FUENTE: Elaboración propia, (IMPLAN Morelia, 2020).

M3

Subcentro rural Atécuaro

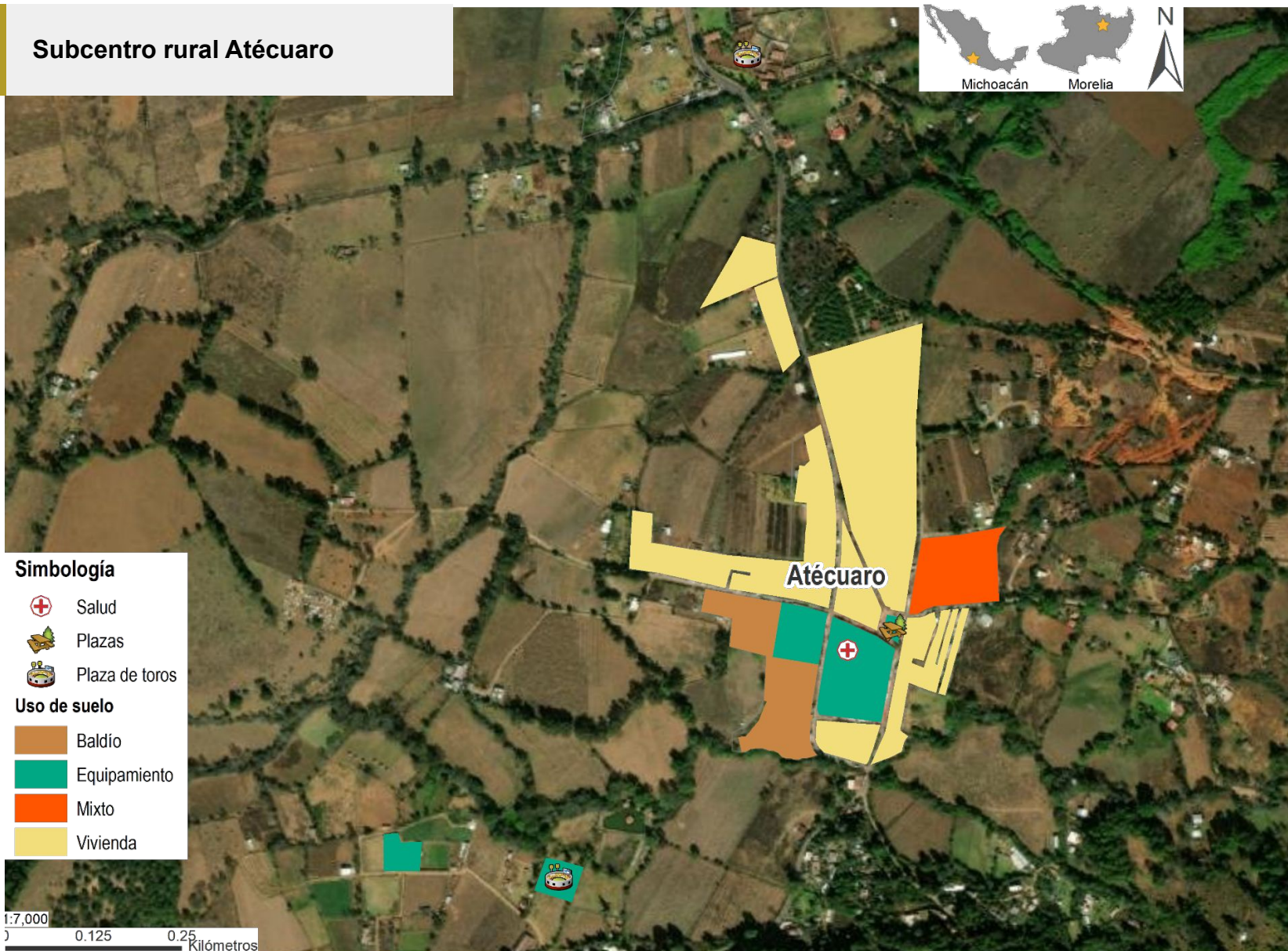

FUENTE: Elaboración propia, (IMPLAN Morelia, 2020).

M4

Subcentro rural Capula

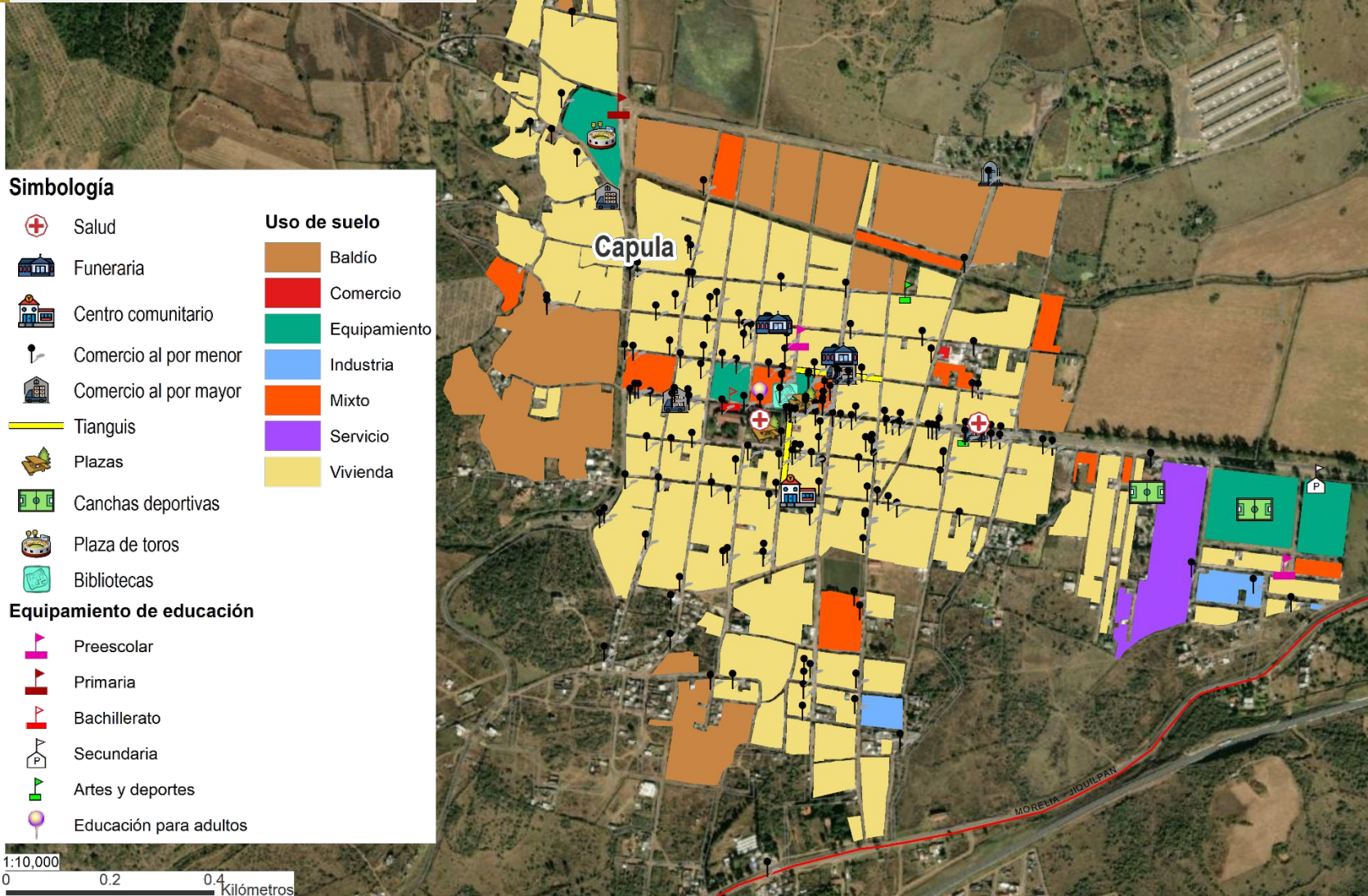
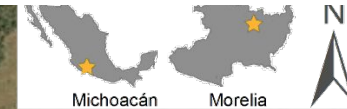

Simbología

- | | |
|----------------------------------|--------------|
| Salud | Baldío |
| Funeraria | Comercio |
| Centro comunitario | Equipamiento |
| Comercio al por menor | Industria |
| Comercio al por mayor | Mixto |
| Tianguis | Servicio |
| Plazas | Vivienda |
| Canchas deportivas | |
| Plaza de toros | |
| Bibliotecas | |
| Equipamiento de educación | |
| Preescolar | |
| Primaria | |
| Bachillerato | |
| Secundaria | |
| Artes y deportes | |
| Educación para adultos | |

1:10,000
0 0.2 0.4 Kilómetros

FUENTE: Elaboración propia, (IMPLAN Morelia, 2020).

M5

Subcentro rural Chiquimitío

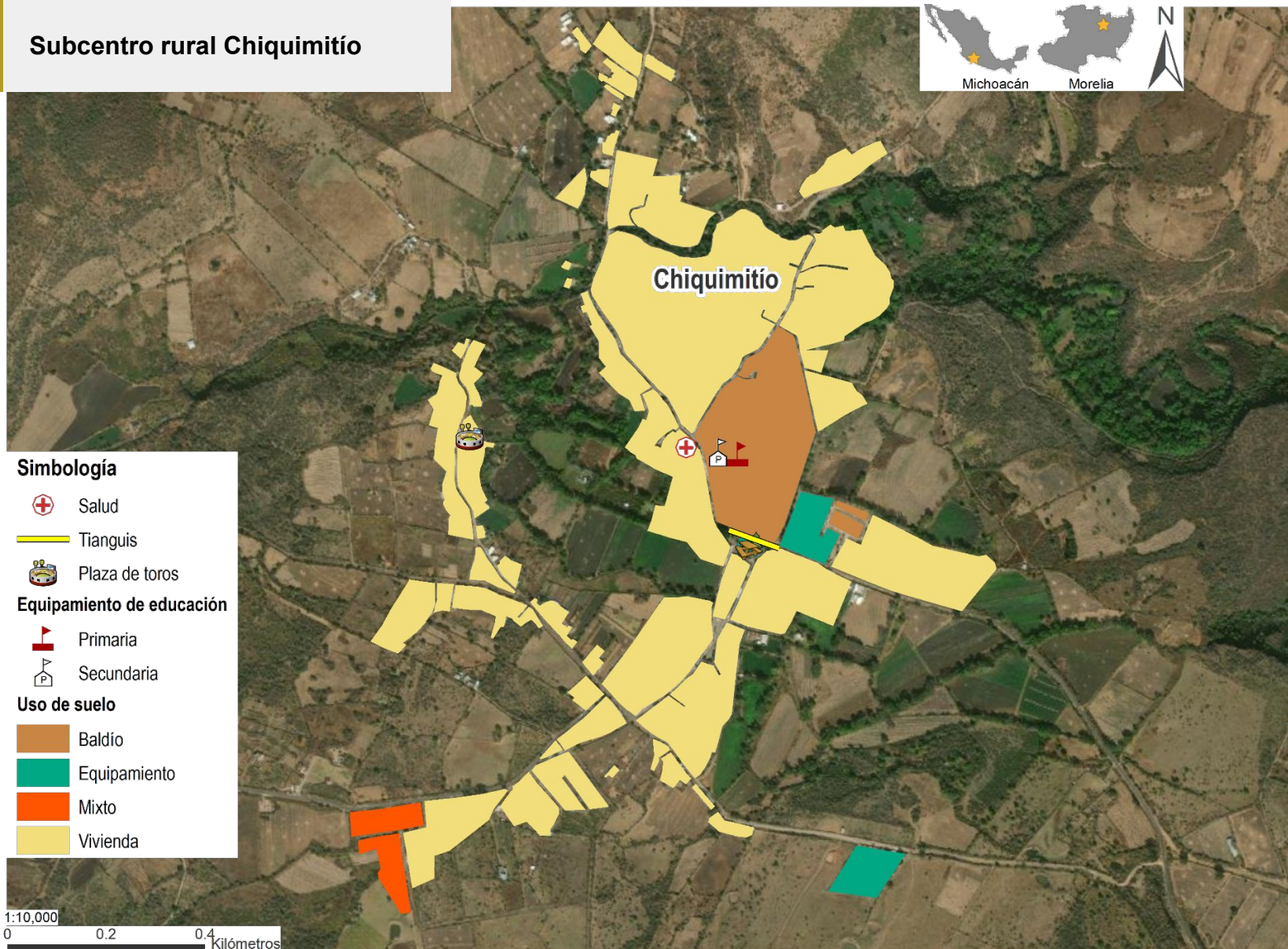

Simbología

- Salud
- Tianguis
- Plaza de toros

Equipamiento de educación

- Primaria
- Secundaria

Uso de suelo

- Baldío
- Equipamiento
- Mixto
- Vivienda



FUENTE: Elaboración propia, (IMPLAN Morelia, 2020).

M6

Subcentro rural Cuto de la Esperanza

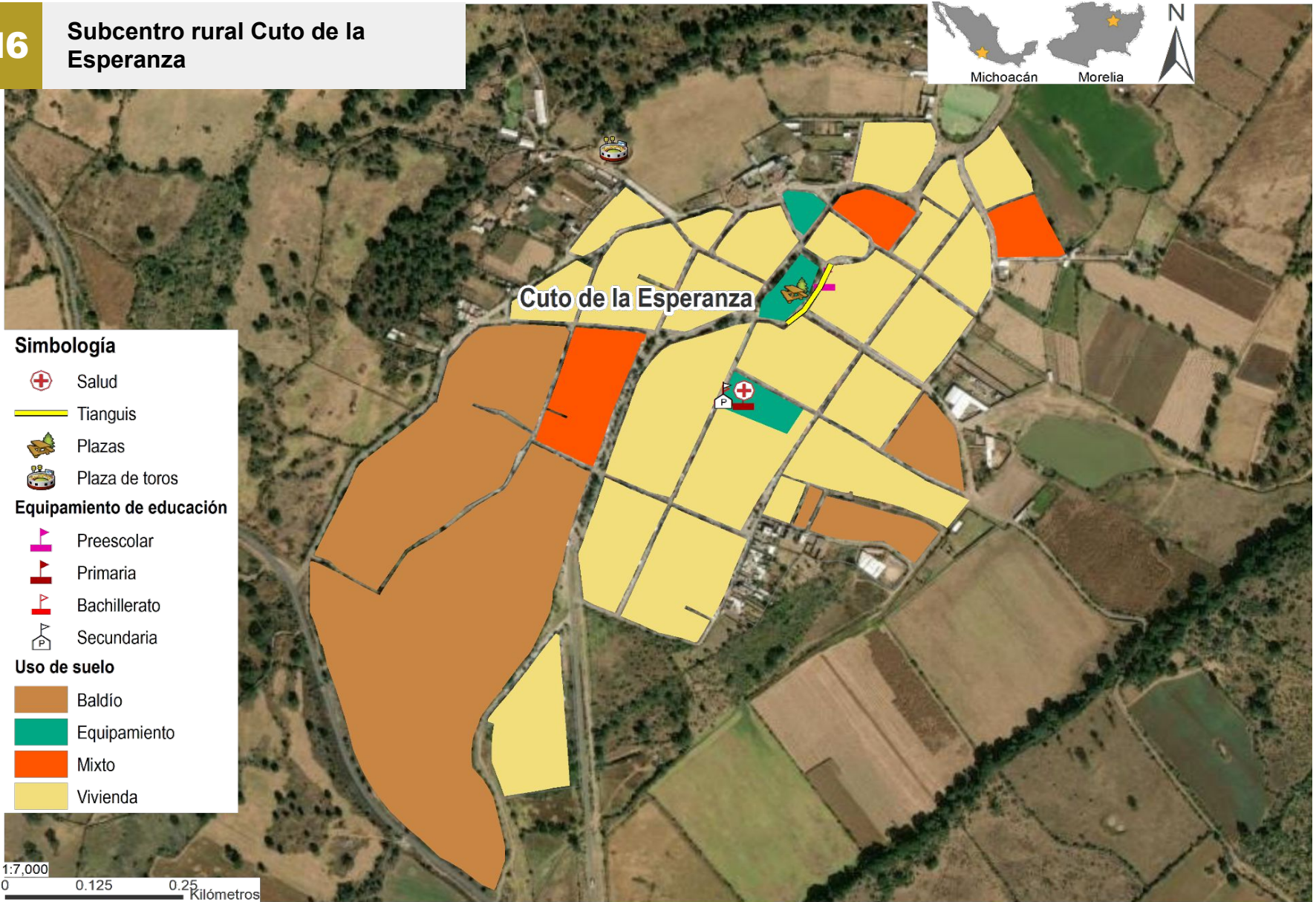
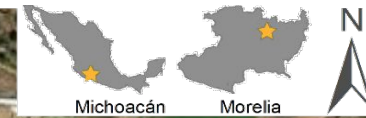

- Simbología**
- Salud
 - Tianguis
 - Plazas
 - Plaza de toros
- Equipamiento de educación**
- Preescolar
 - Primaria
 - Bachillerato
 - Secundaria
- Uso de suelo**
- Baldío
 - Equipamiento
 - Mixto
 - Vivienda

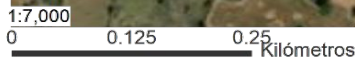

FUENTE: Elaboración propia, (IMPLAN Morelia, 2020).

M7

Subcentro rural Jesús del Monte



- Guardería
- Comercio al por menor
- Comercio al por mayor
- Tianguis
- Áreas verdes
- Canchas deportivas
- Cementerios
- Equipamiento de educación**
- Preescolar
- Primaria
- Bachillerato
- Secundaria
- Colegios multinivel
- Licenciatura
- Artes y deportes

Uso de suelo

- Baldío
- En construcción
- Equipamiento
- Mixto
- Otro
- Servicio
- Vivienda

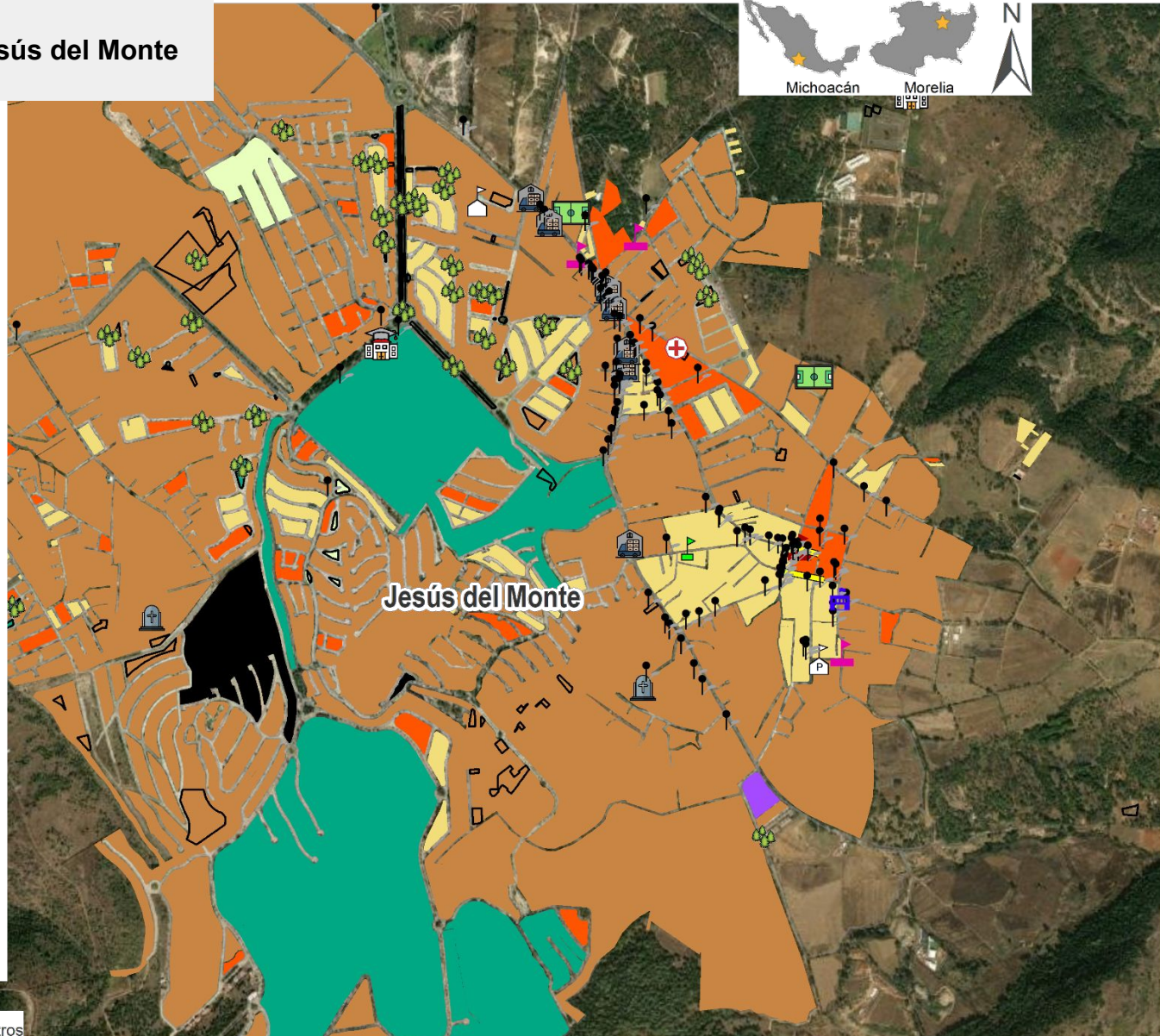

1:18,000
0 0.35 0.7 Kilómetros

FUENTE: Elaboración propia, (IMPLAN Morelia, 2020).

M8

Subcentro rural Morelos

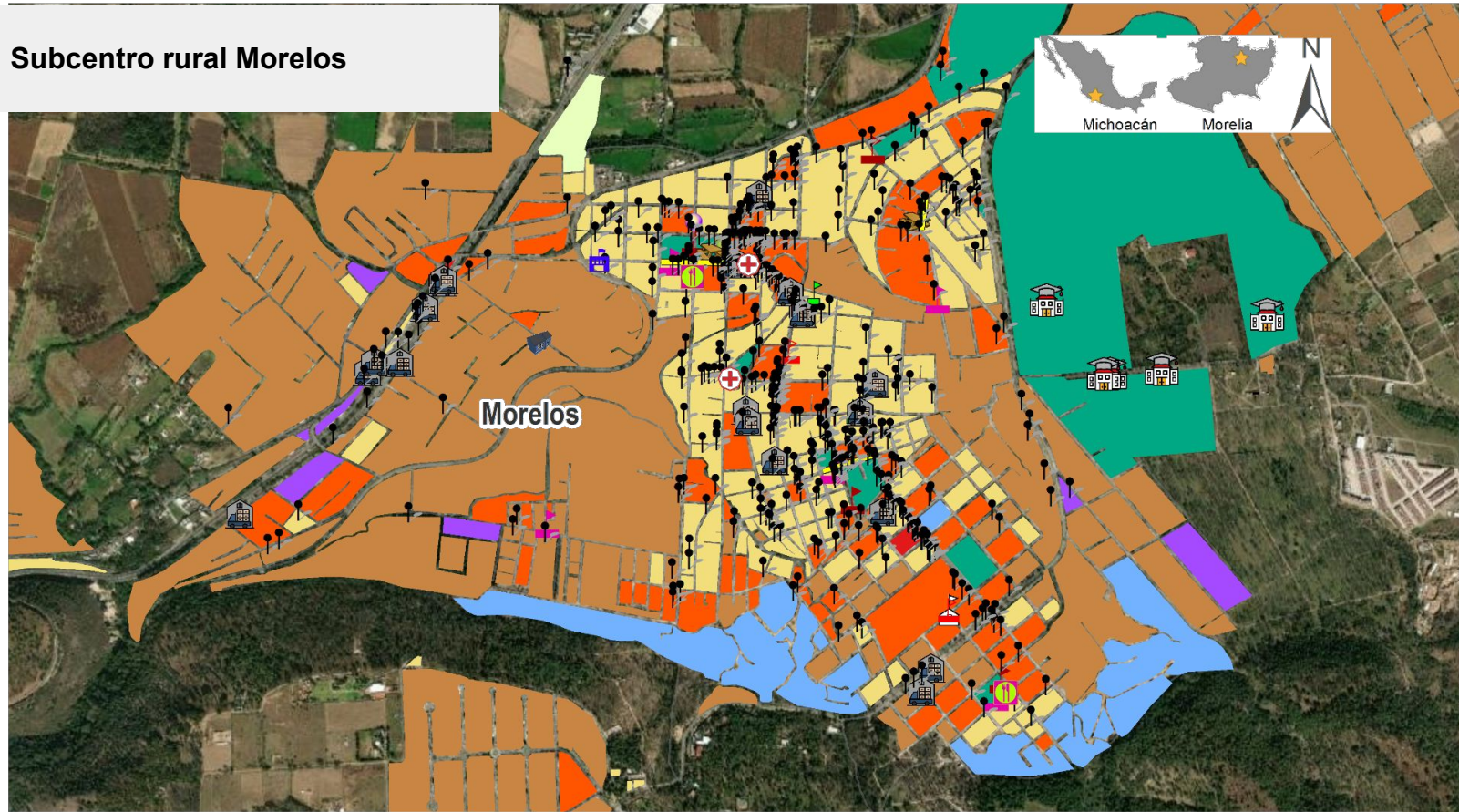

Simbología

Salud	Comercio al por menor	Equipamiento de educación	Secundaria	Uso de suelo	Industria
Asilo	Comercio al por mayor	Preescolar	Licenciatura	Baldío	Mixto
Comedor comunitario	Tianguis	Primaria	Artes y deportes	Comercio	Otro
Guardería	Plazas	Bachillerato	Educación para adultos	En construcción	Servicio
				Equipamiento	Vivienda



FUENTE: Elaboración propia, (IMPLAN Morelia, 2020).

M9

Subcentro rural San Miguel del Monte

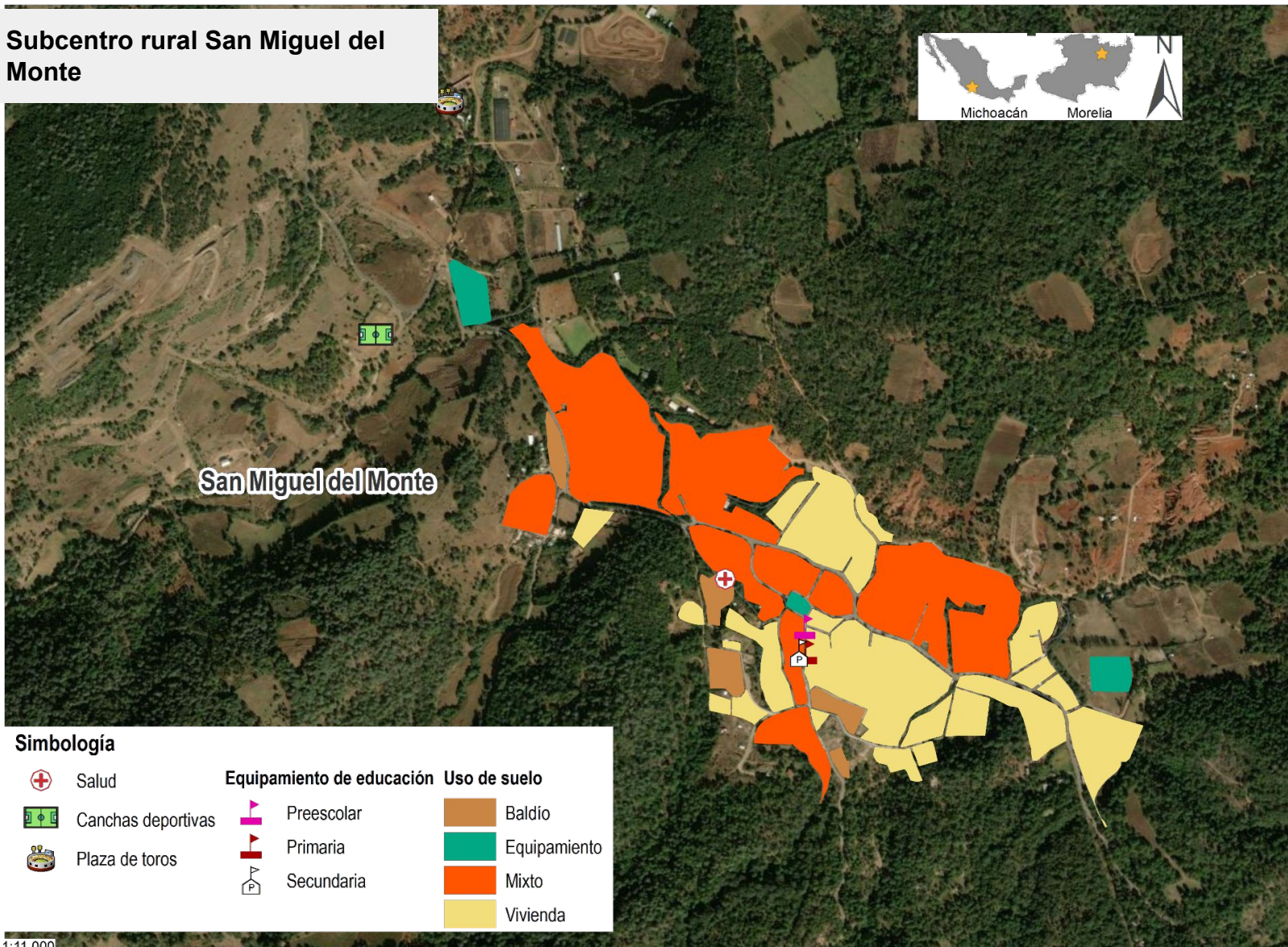

Simbología

	Salud	Equipamiento de educación	Uso de suelo
	Canchas deportivas		
	Plaza de toros		

1:11,000
0 0.2 0.4 Kilómetros

FUENTE: Elaboración propia, (IMPLAN Morelia, 2020).

M10

Subcentro rural San Nicolás Obispo

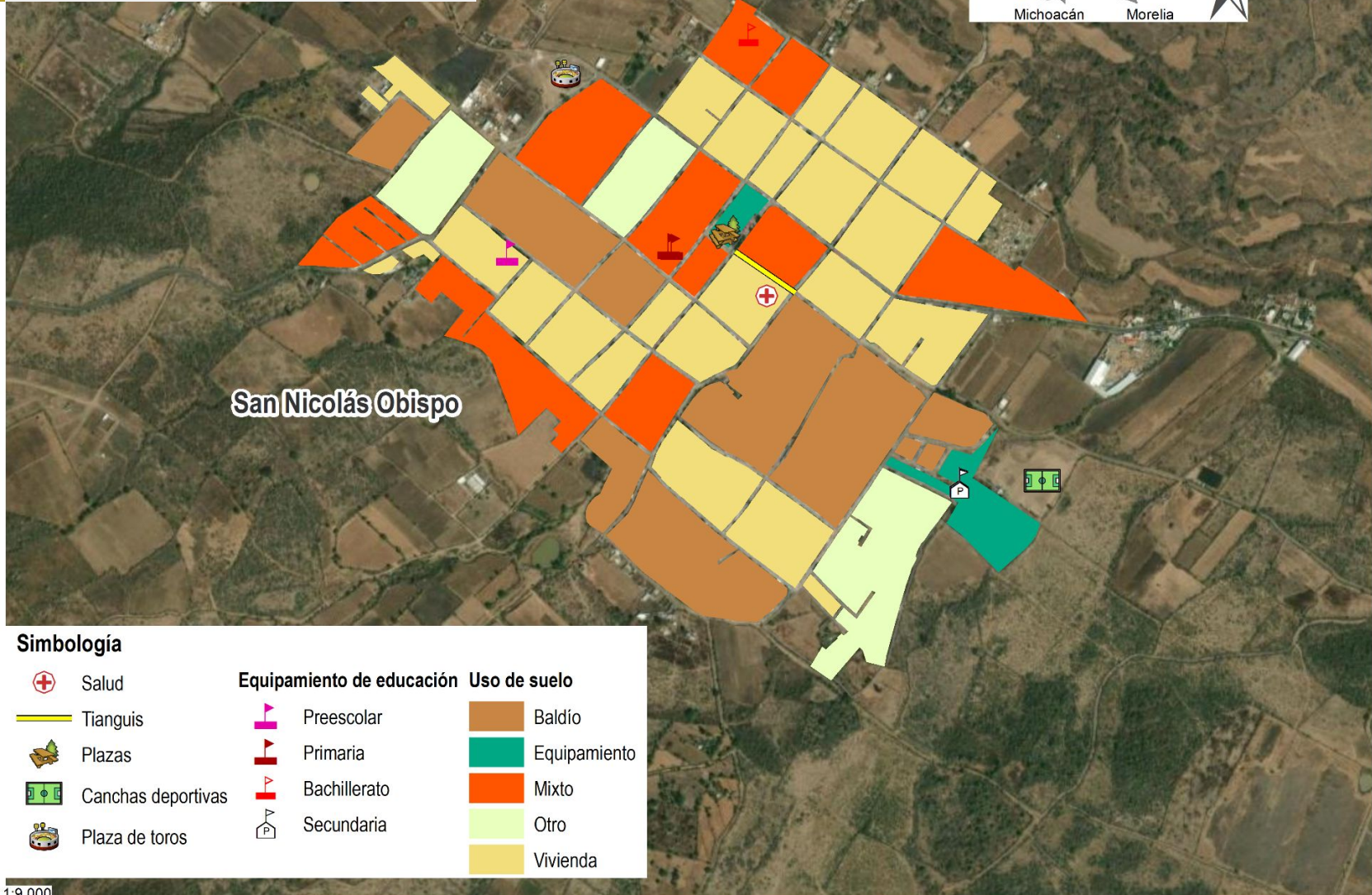

Simbología

Salud	Equipamiento de educación	Uso de suelo
Tianguis	Preescolar	Baldío
Plazas	Primaria	Equipamiento
Canchas deportivas	Bachillerato	Mixto
Plaza de toros	Secundaria	Otro
		Vivienda



FUENTE: Elaboración propia, (IMPLAN Morelia, 2020).

M11

Subcentro rural Santiago Undameo

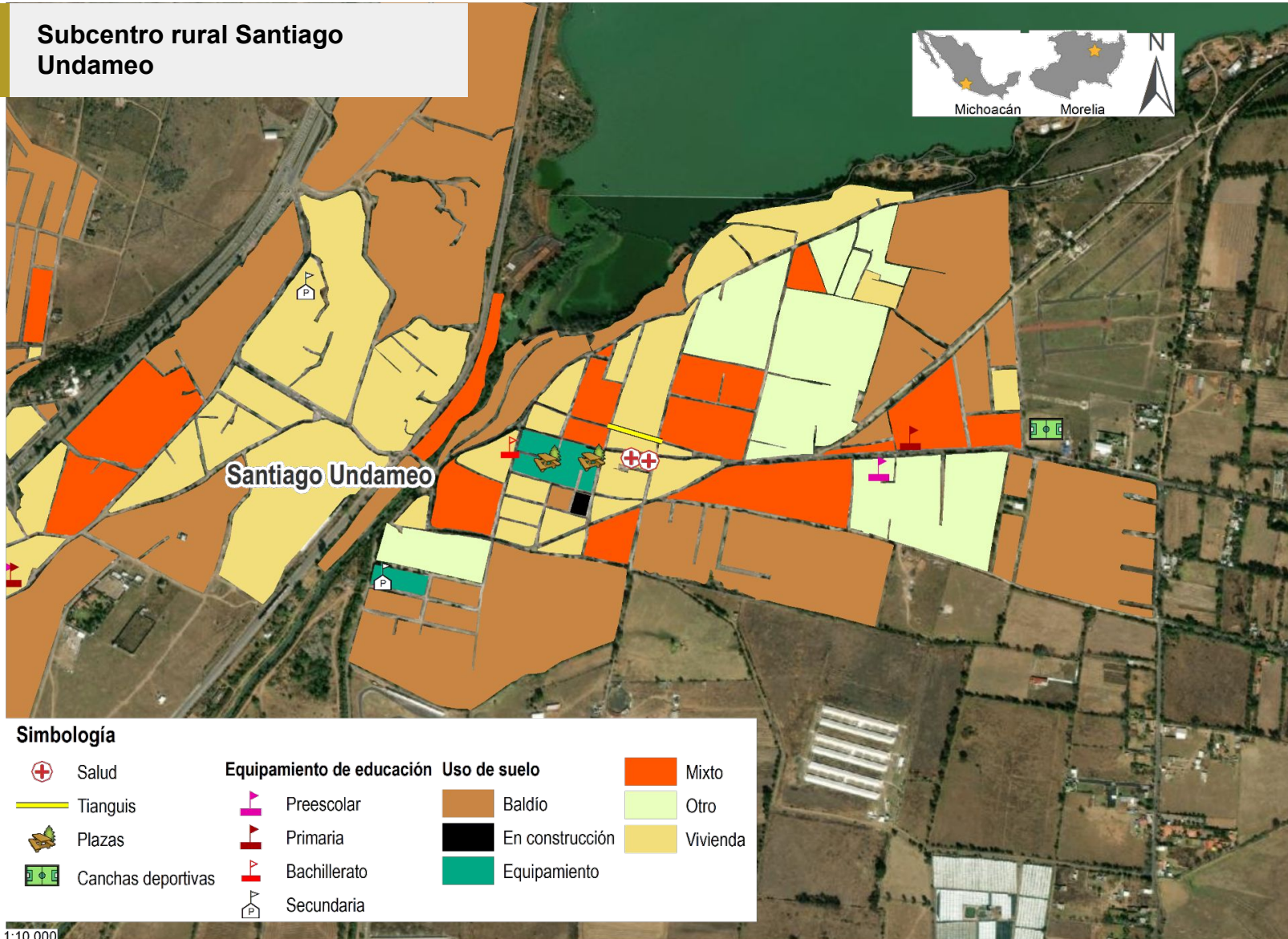

FUENTE: Elaboración propia, (IMPLAN Morelia, 2020).

M12

Subcentro rural Tacícuaro

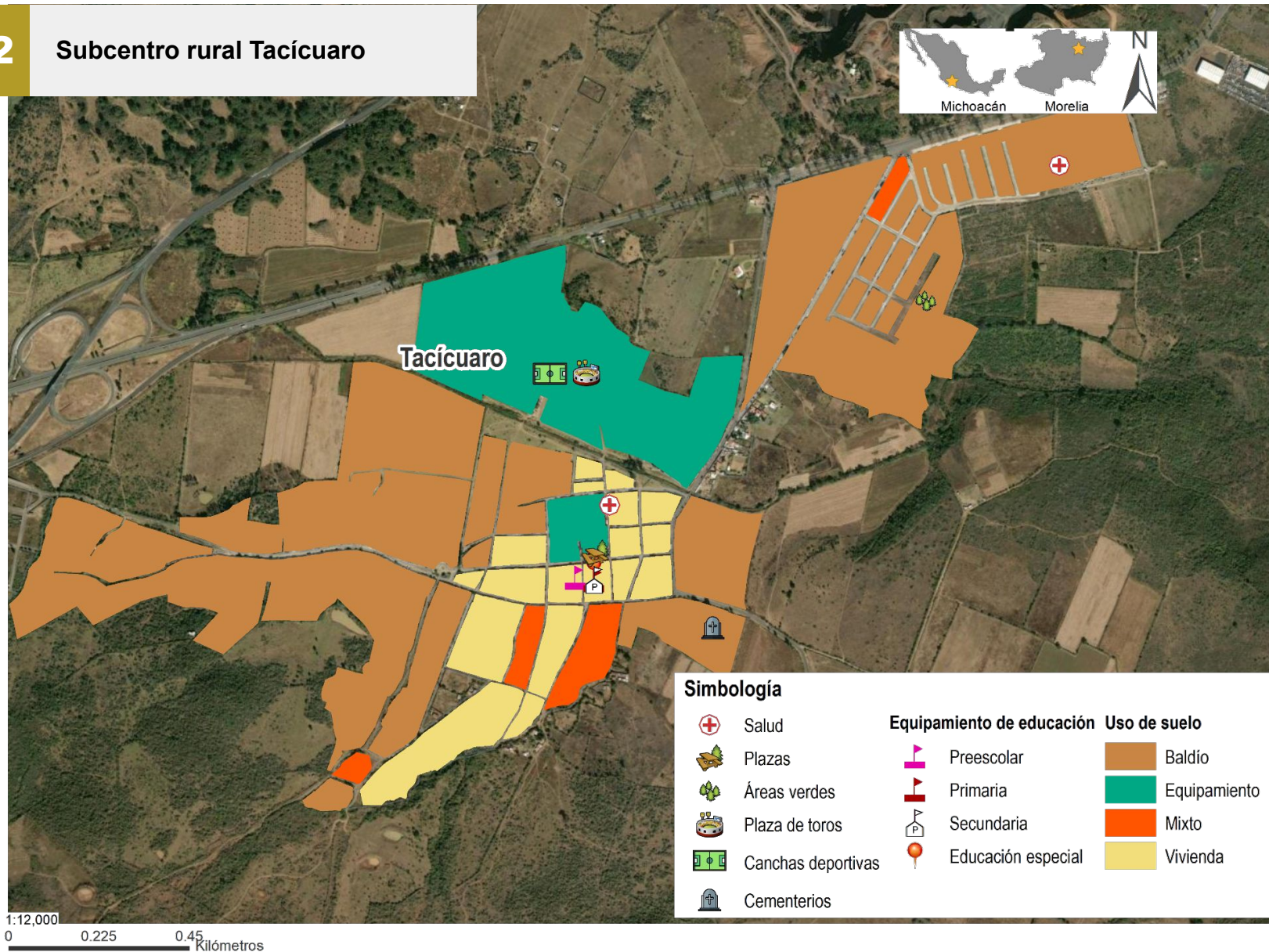

FUENTE: Elaboración propia, (IMPLAN Morelia, 2020).

M13

Subcentro rural Teremendo de los Reyes

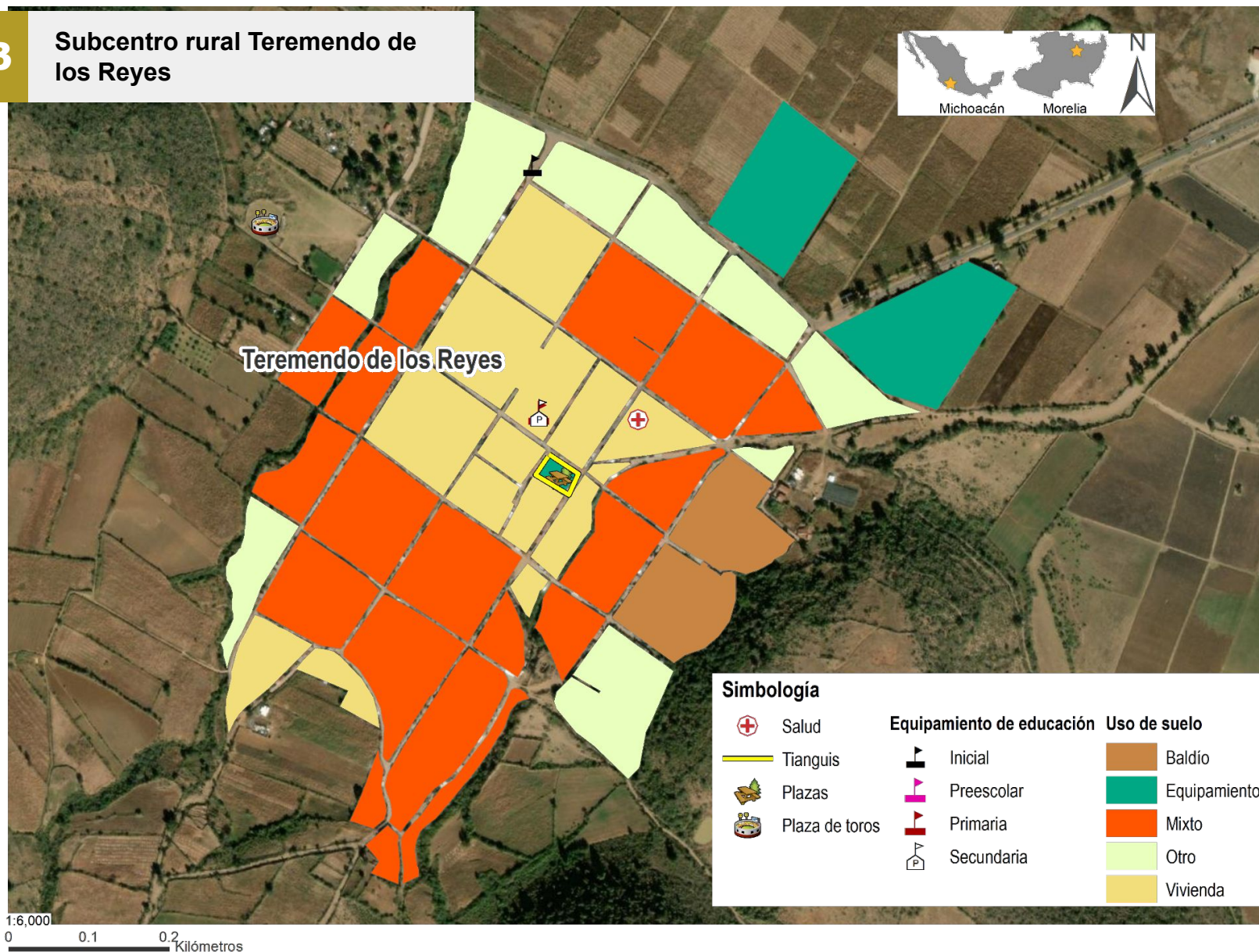

FUENTE: Elaboración propia, (IMPLAN Morelia, 2020).

M14

Subcentro rural Tiripetío

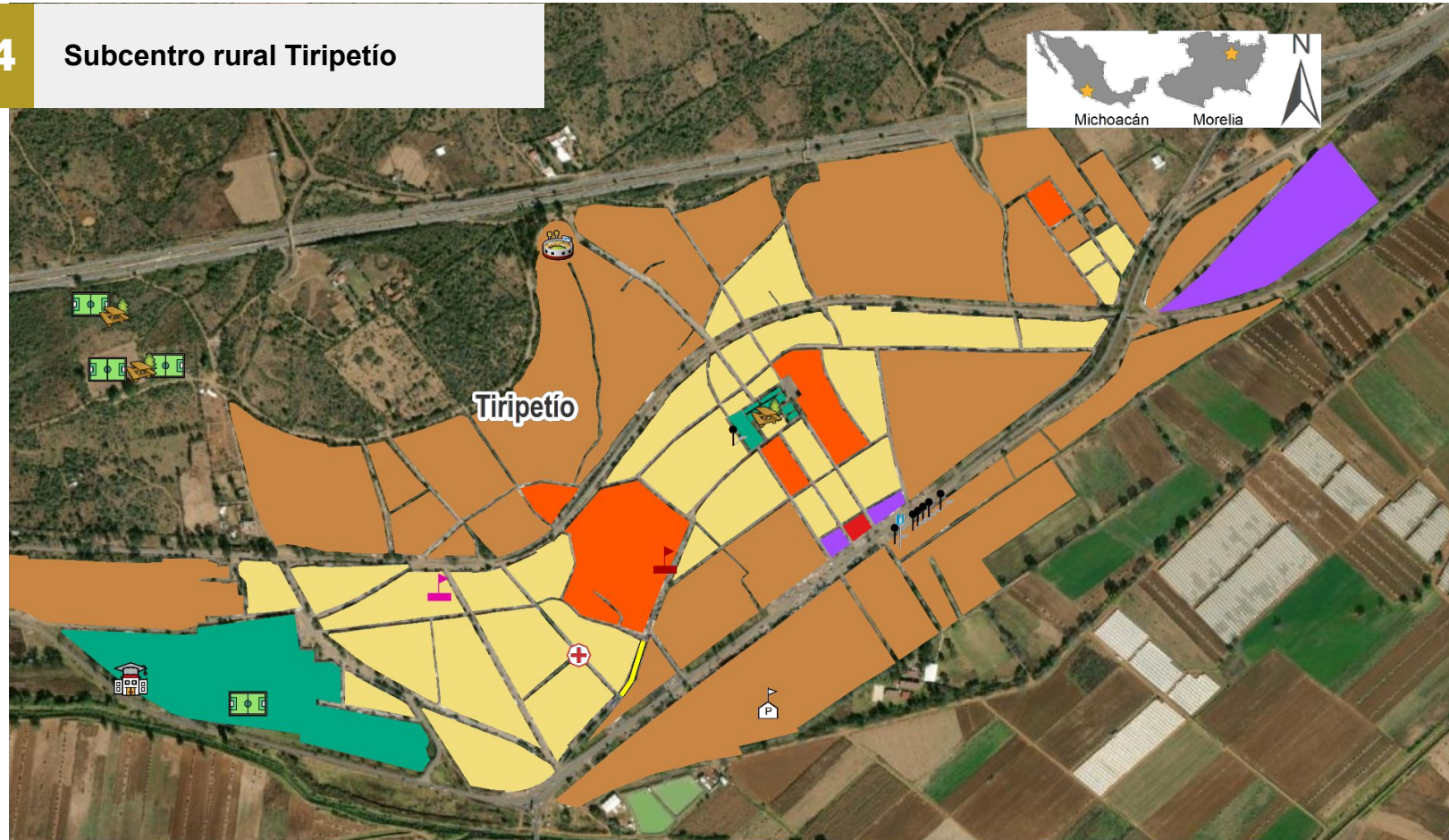

Simbología

Salud	Gasolinera	Equipamiento de educación	Secundaria	Uso de suelo	Mixto
Comercio al por menor	Plazas	Preescolar	Licenciatura	Baldío	Servicio
Tianguis	Canchas deportivas	Primaria		Comercio	Vivienda
				Equipamiento	

1:10,000
0 0.2 0.4 Kilómetros

FUENTE: Elaboración propia, (IMPLAN Morelia, 2020).

GRÁFICOS

G1. Subcentros urbanos

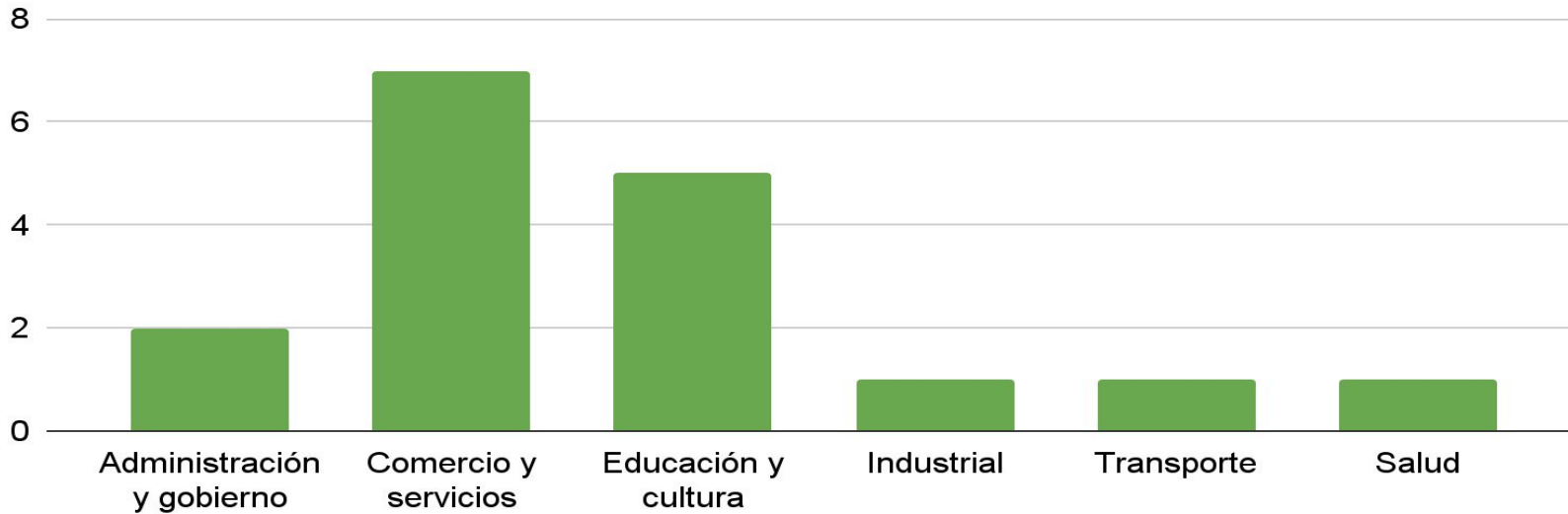

G2. Equipamiento y vialidades principales del subcentro UNAM-ENEF

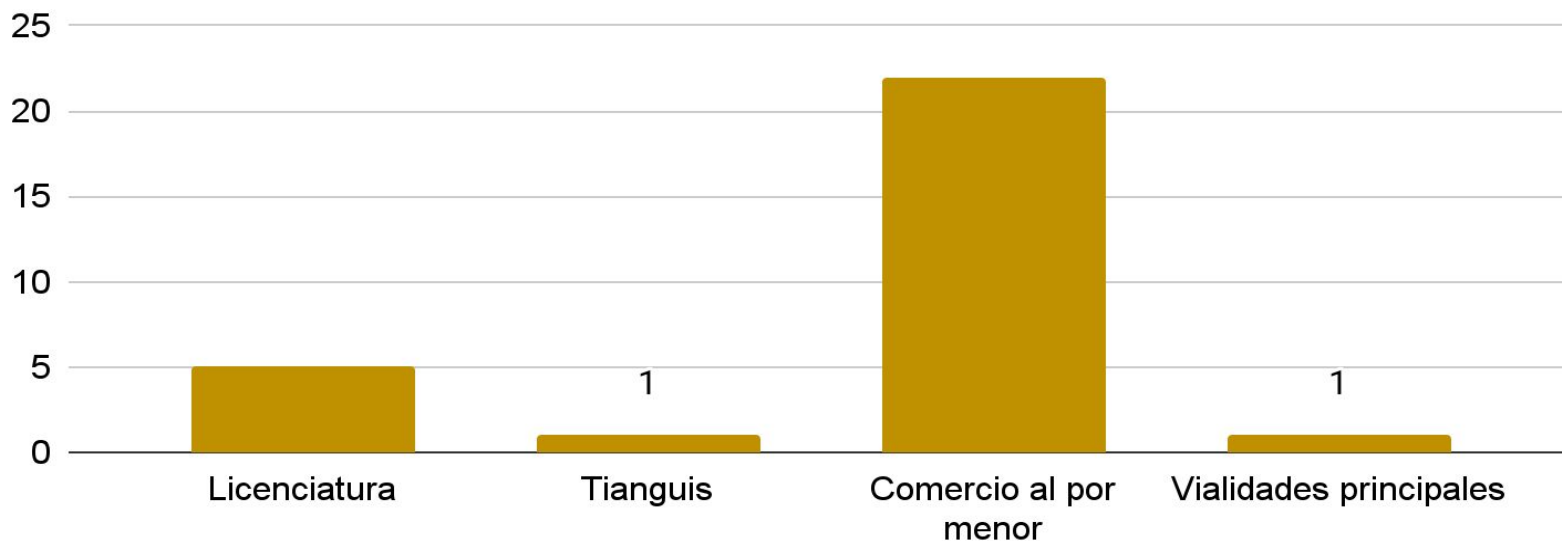

G3. Equipamiento y vialidades principales del subcentro la Huerta

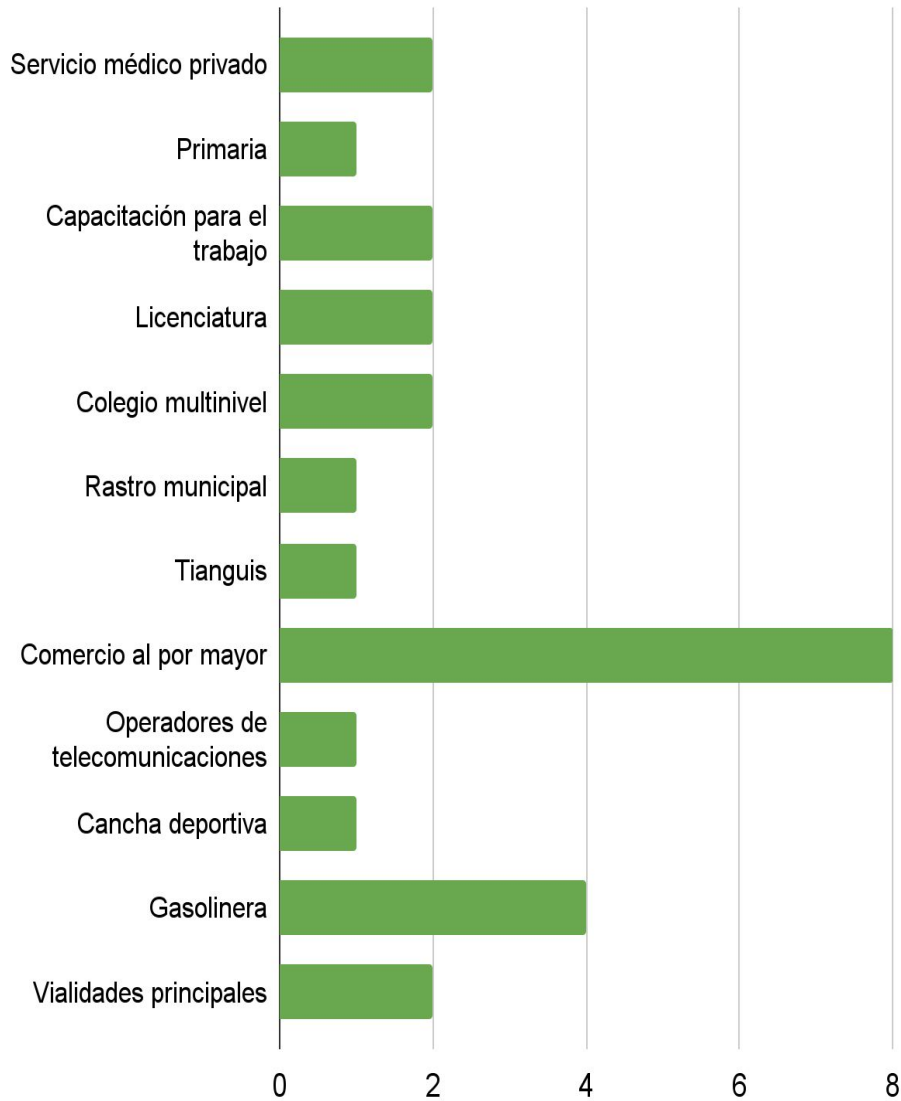

G4. Equipamiento y vialidades principales del subcentro zoológico

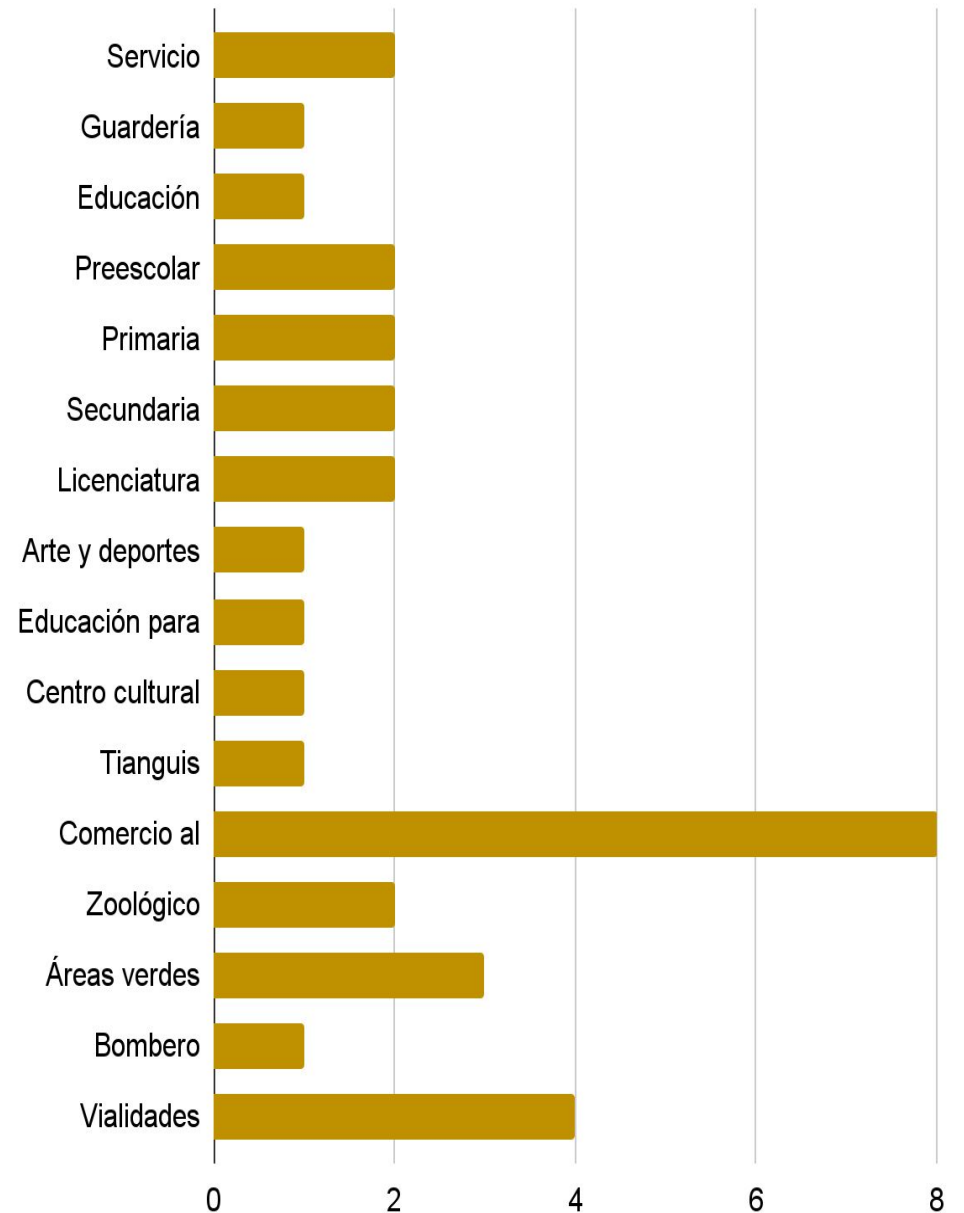

G5. Equipamiento y vialidades principales del subcentro Policía y Tránsito

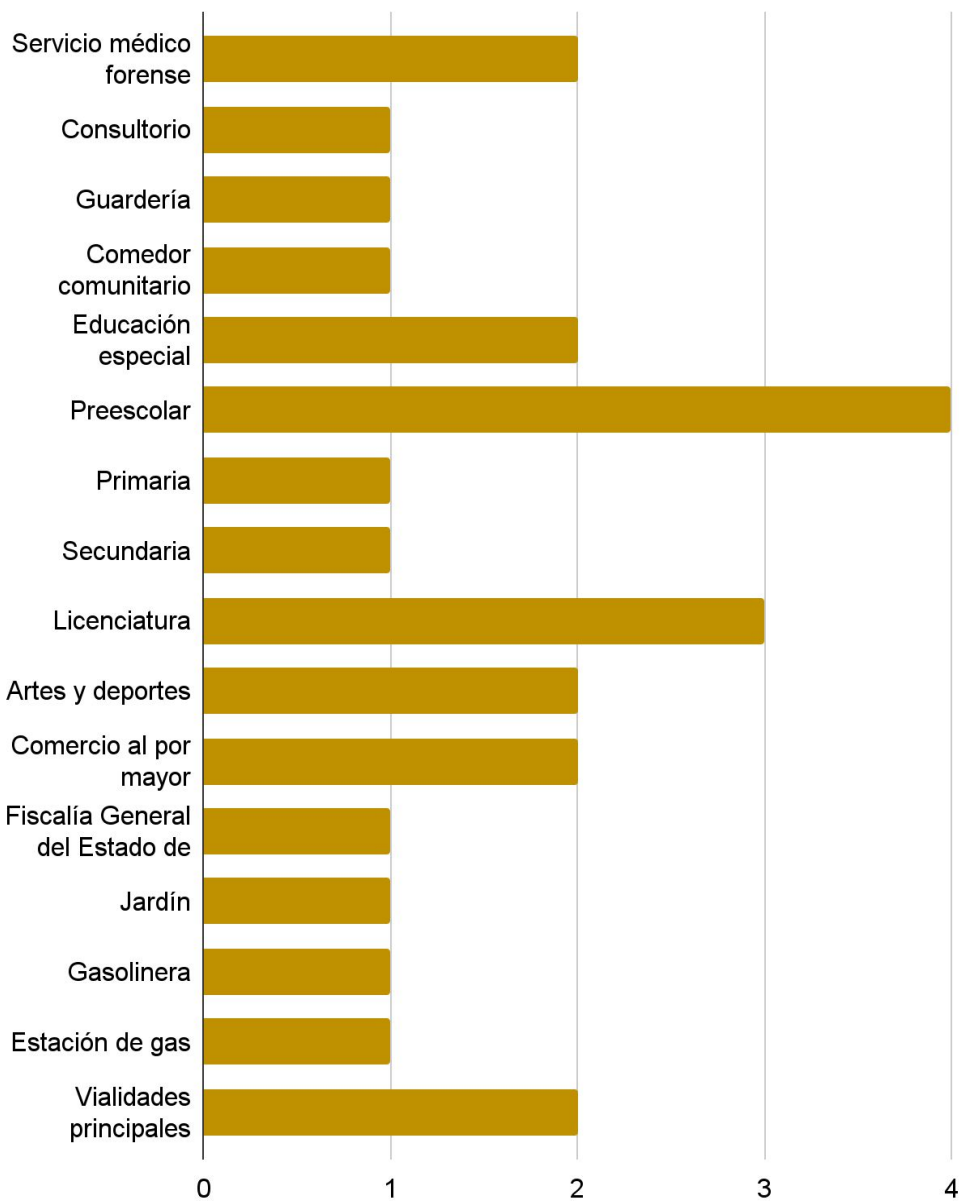

G6. Equipamiento y vialidades principales del subcentro CU

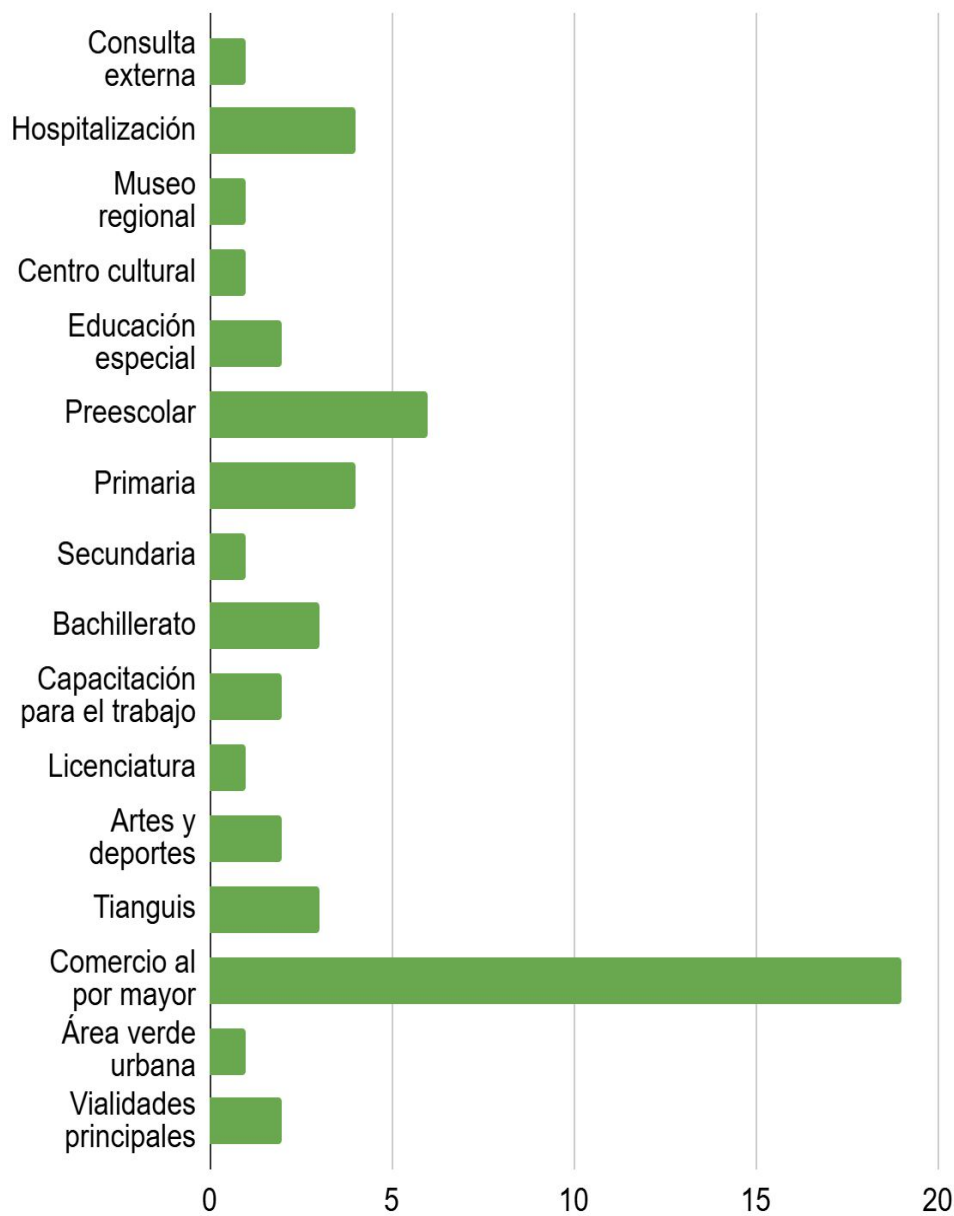

G7. Equipamiento y vialidades principales del subcentro Manantiales

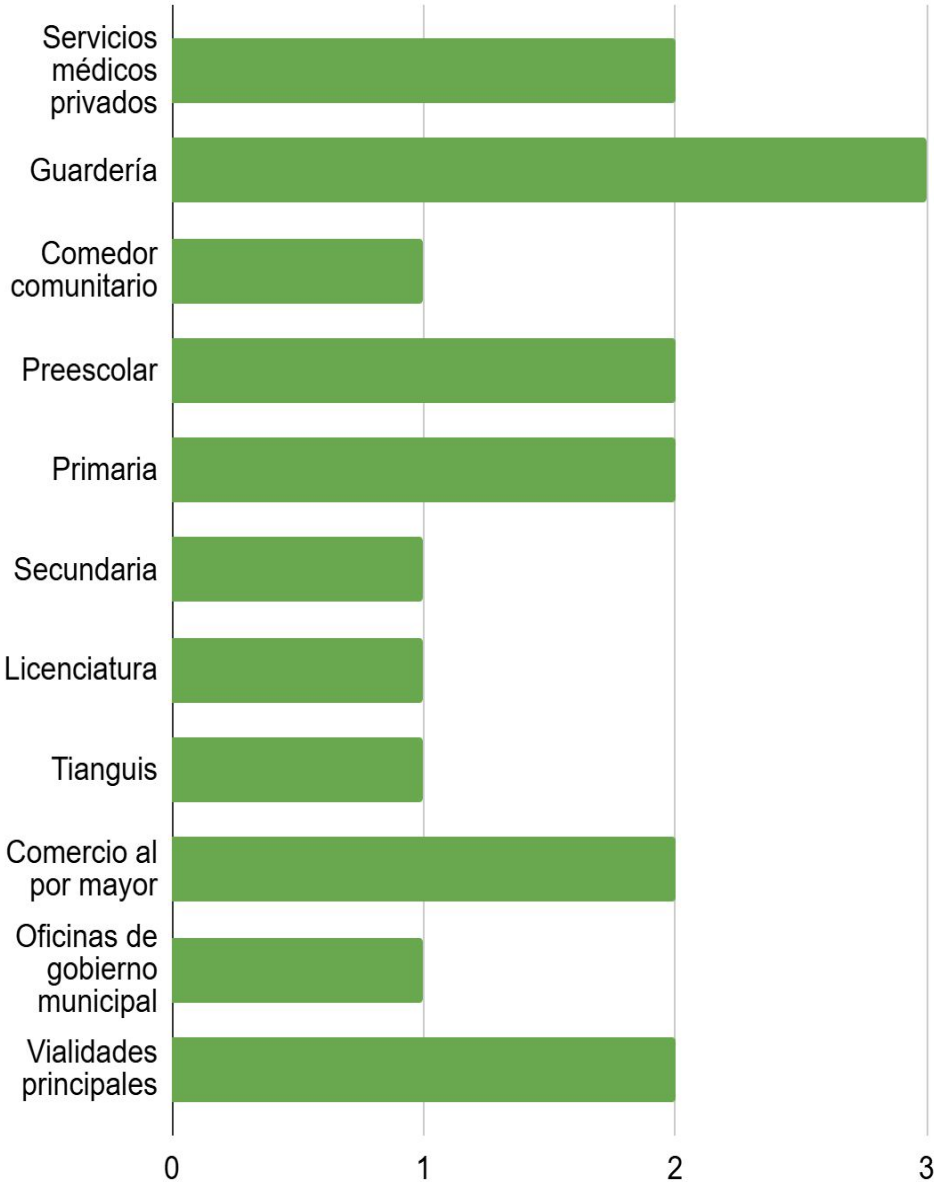

FUENTE: DENEU, 2022

G8. Equipamiento y vialidades principales del subcentro Independencia

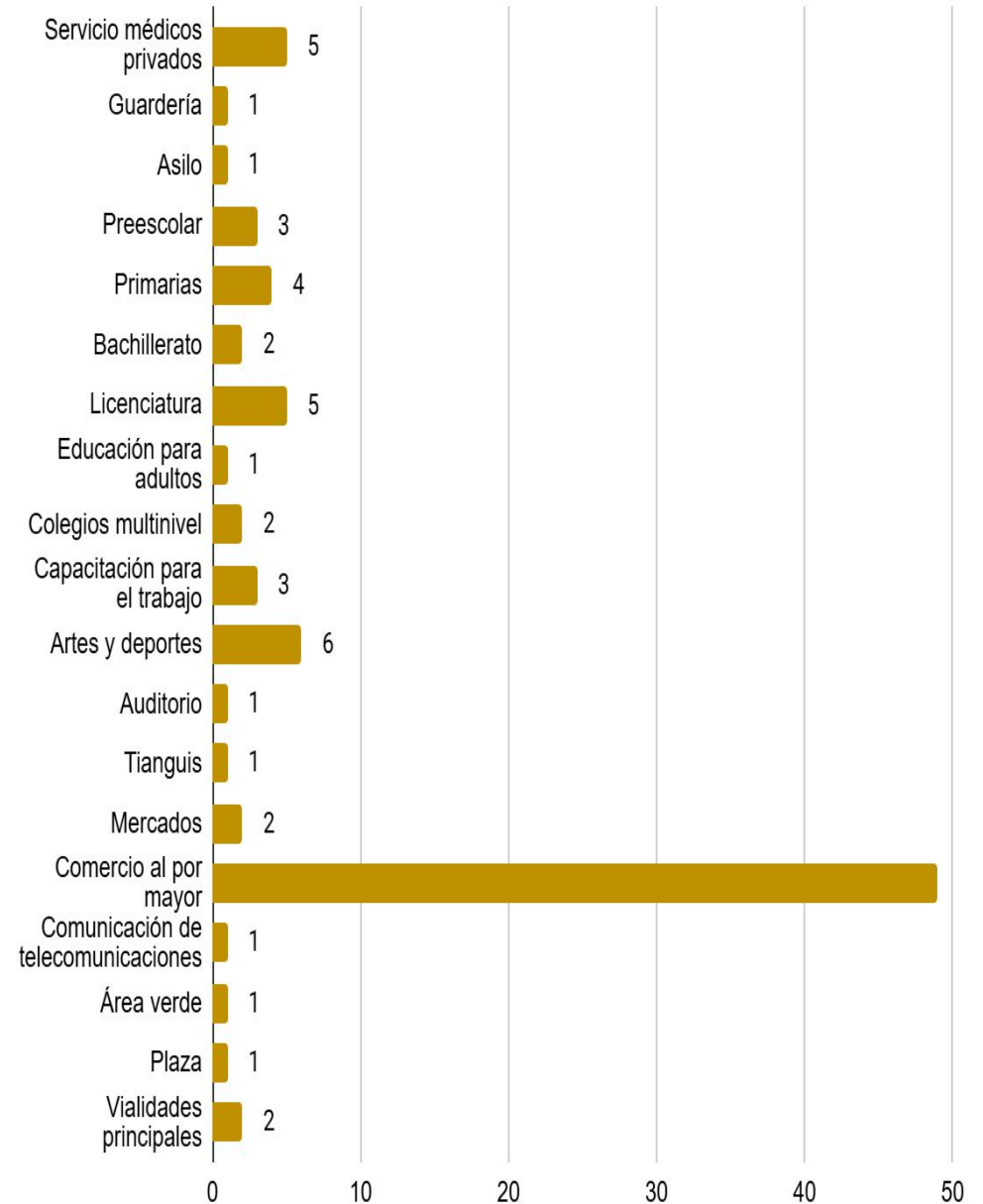

G9. Equipamiento y vialidades principales del subcentro Américas

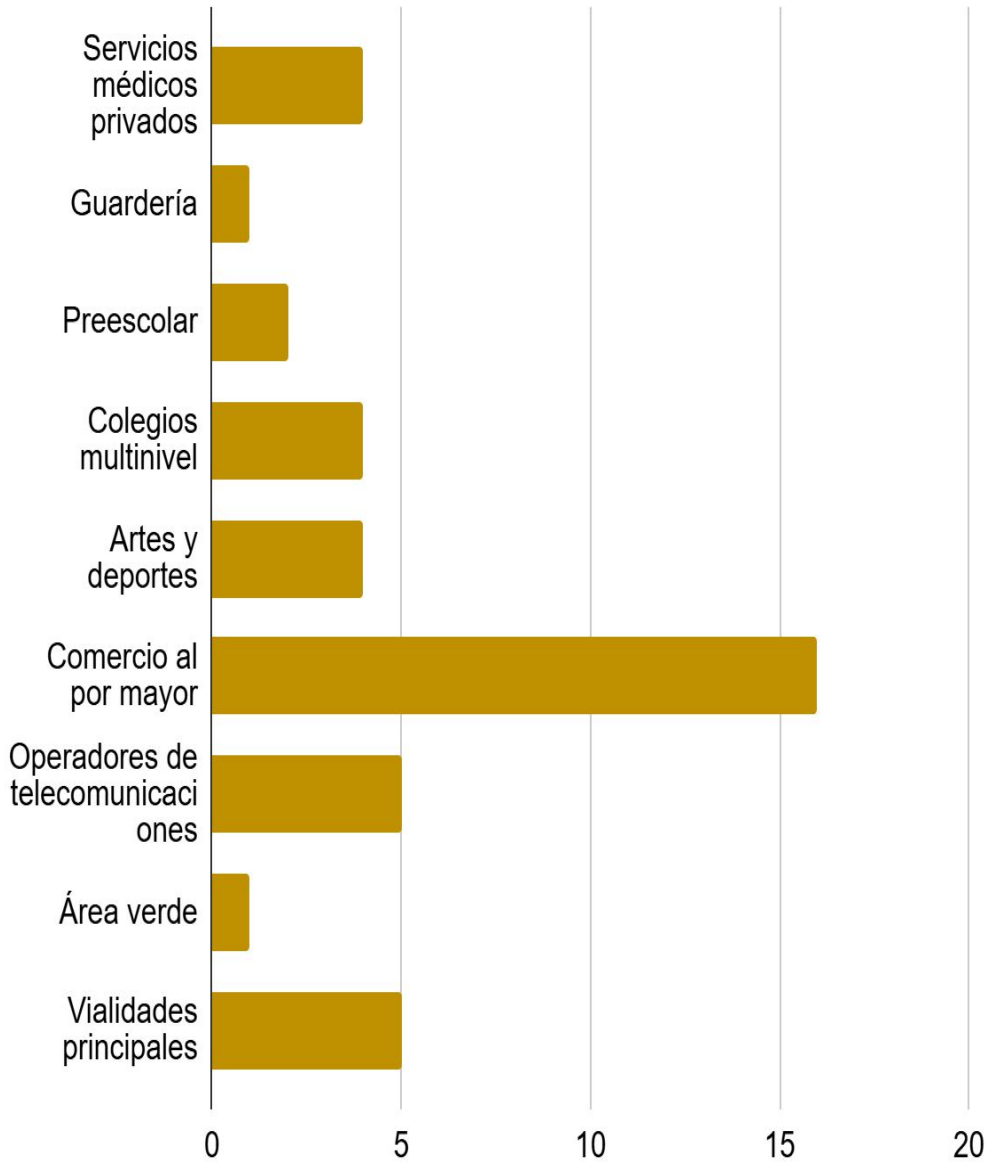

G10. Equipamiento y vialidades principales del subcentro Abasto

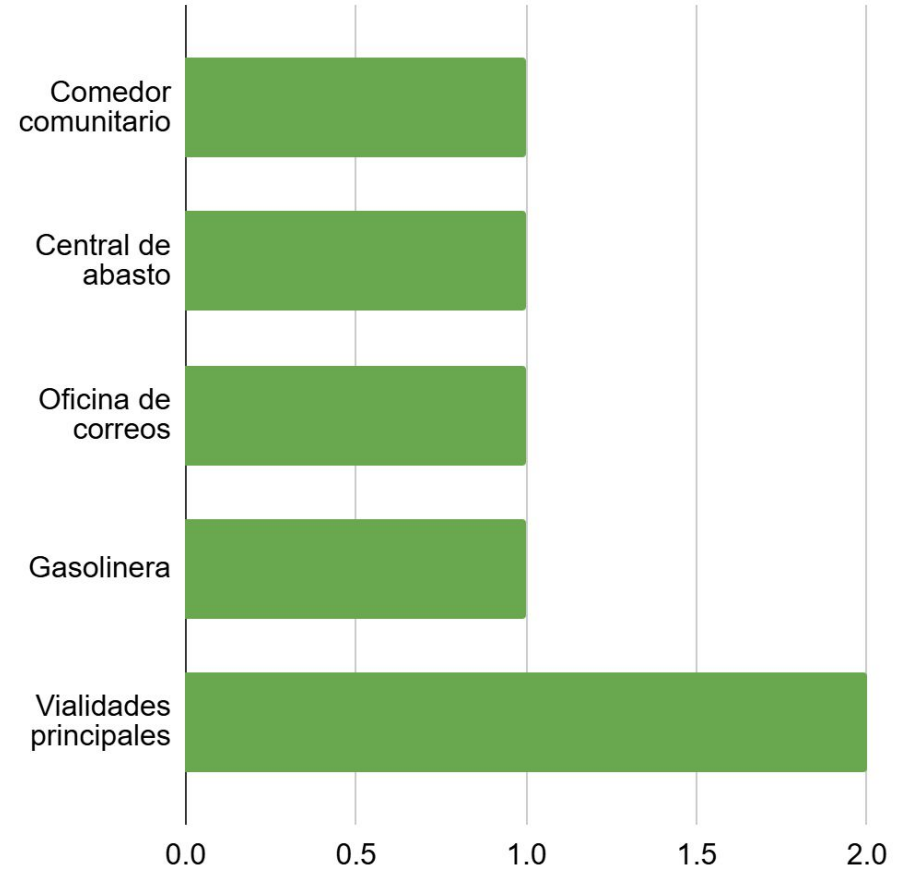

G11. Equipamiento y vialidades principales del subcentro Industrial

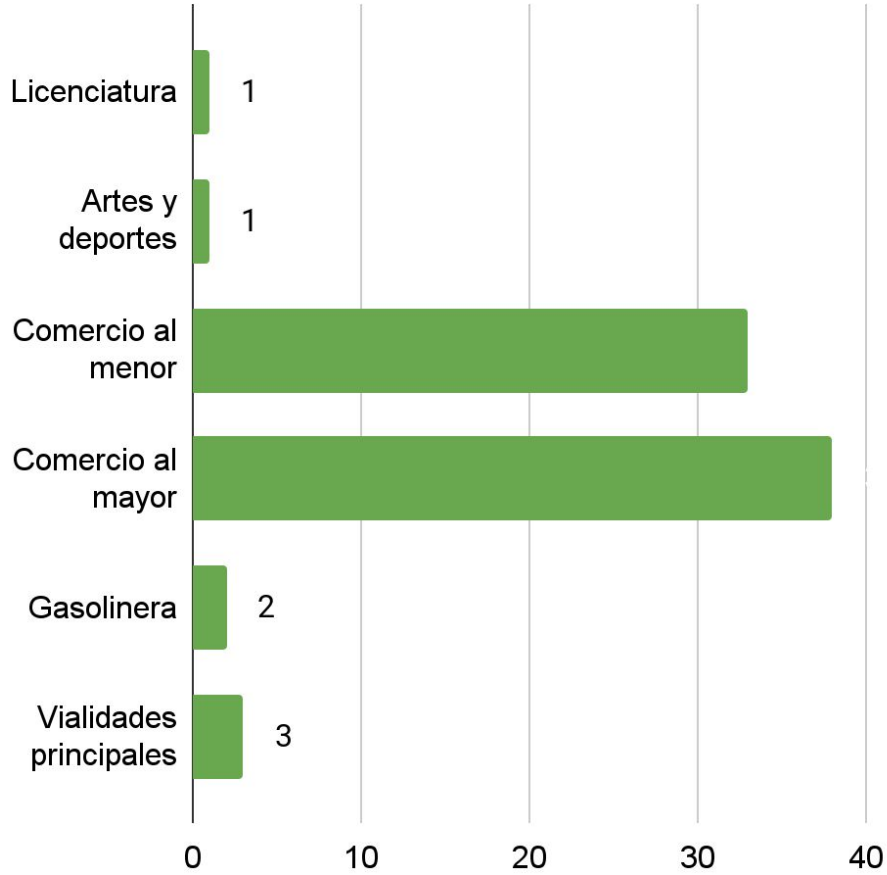

G12. Equipamiento y vialidades principales del subcentro Tecnológico-Salamanca

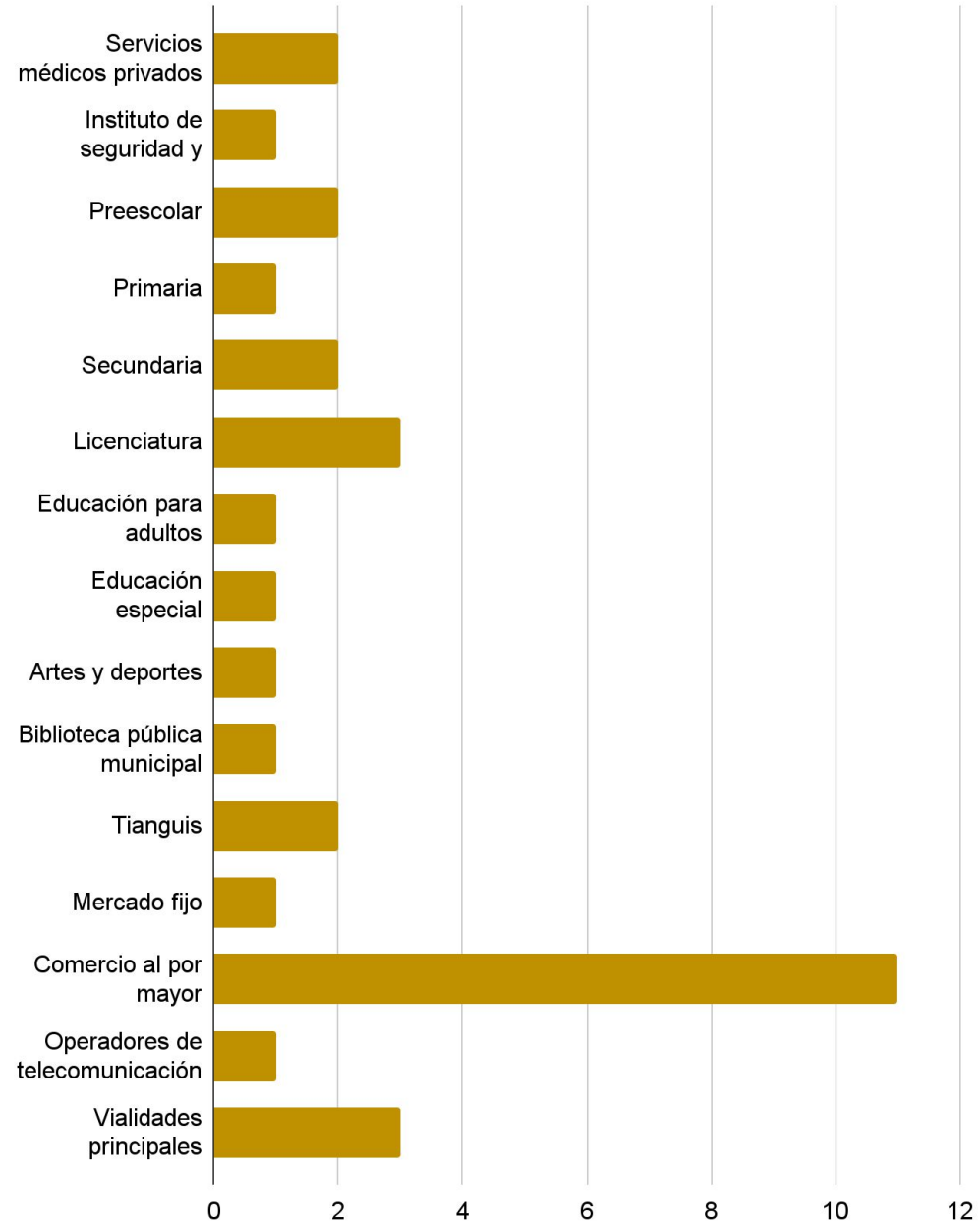

G13. Equipamiento y vialidades principales del subcentro Plaza Estadio

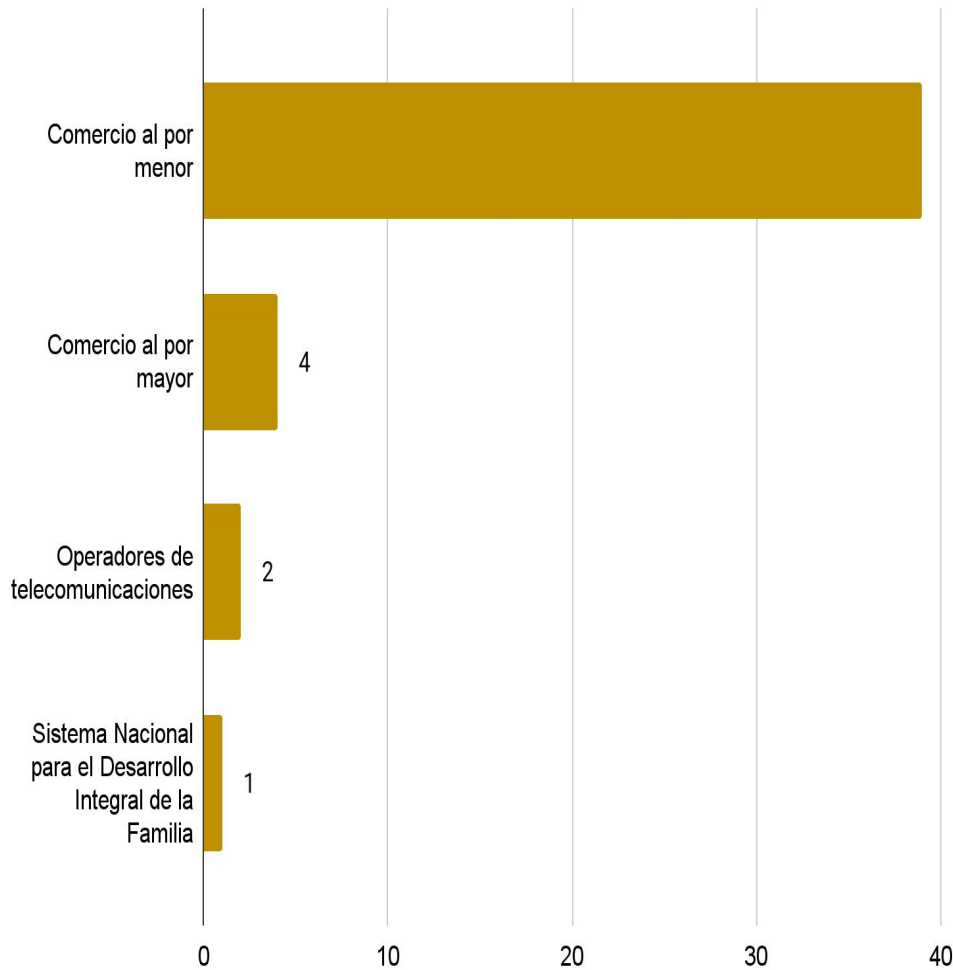

G14. Equipamiento y vialidades principales del subcentro Central de Autobuses

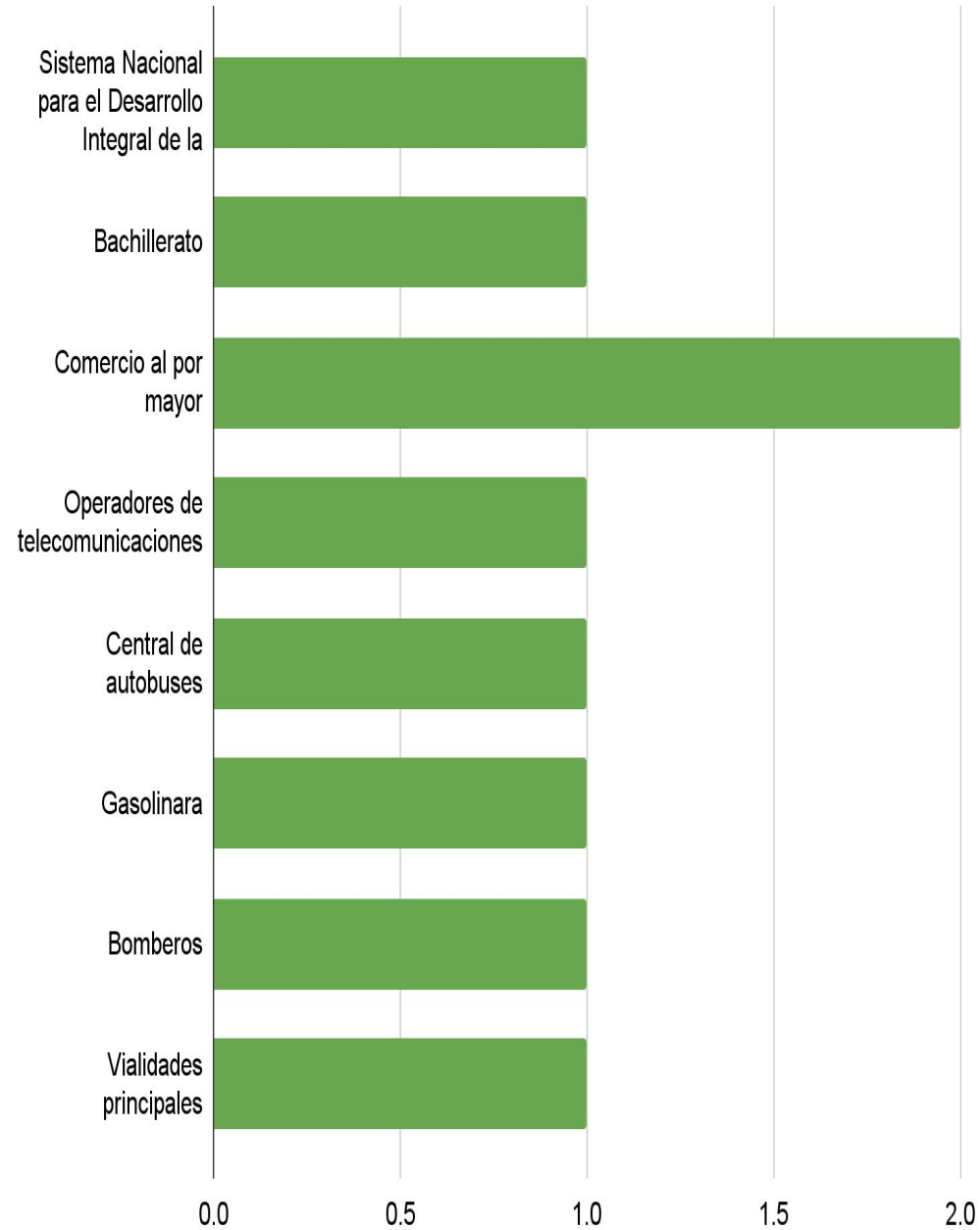

G15. Equipamiento y vialidades principales del subcentro Monumento

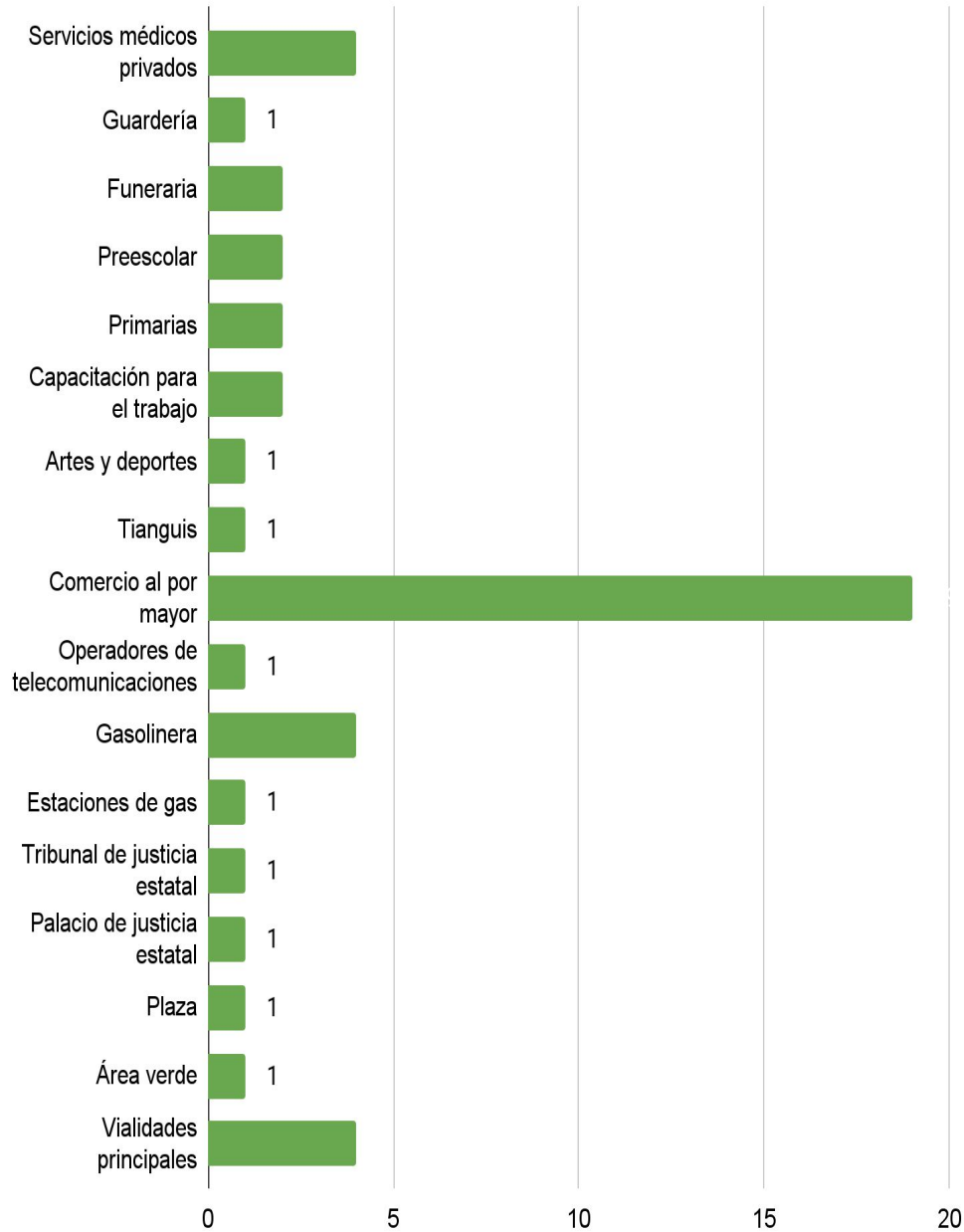

FUENTE: DENU, 2022

G16. Equipamiento y vialidades principales del subcentro Ciudad Salud

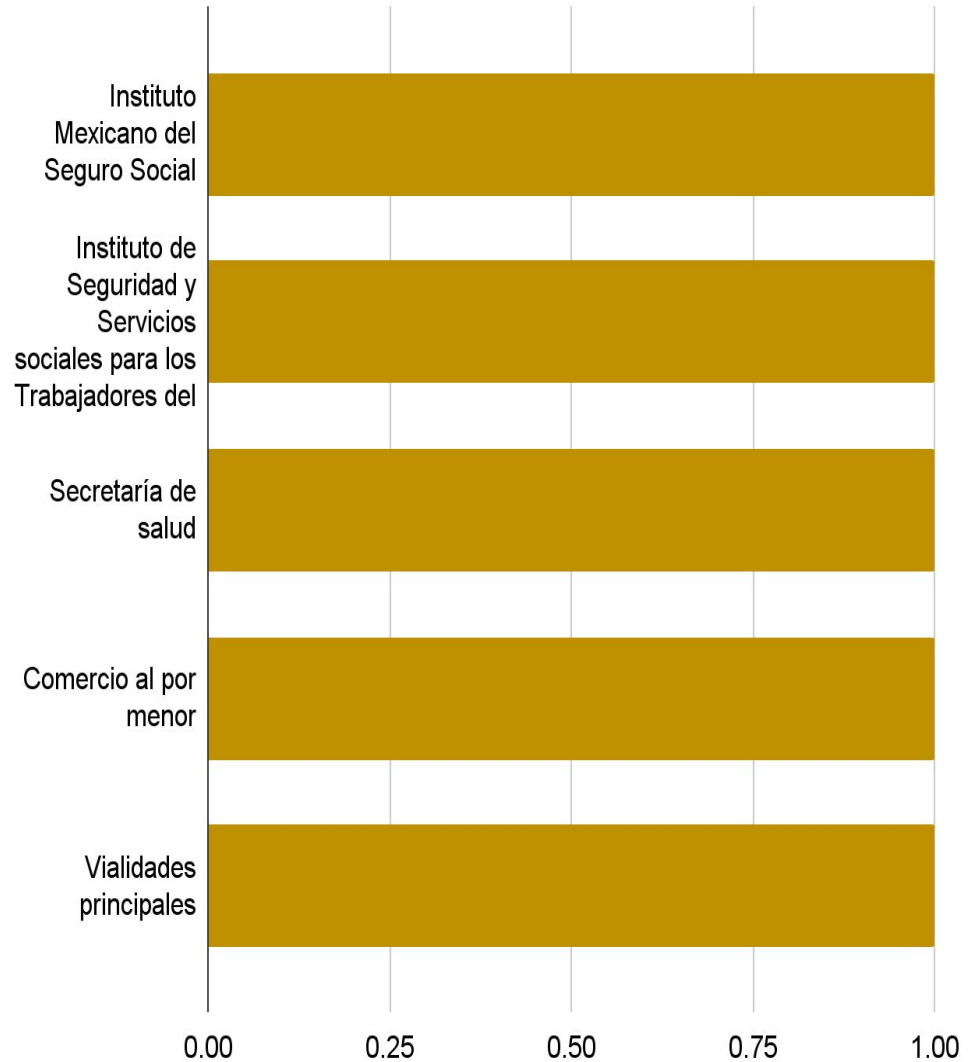

G17. Equipamiento y vialidades principales del subcentro Altozano

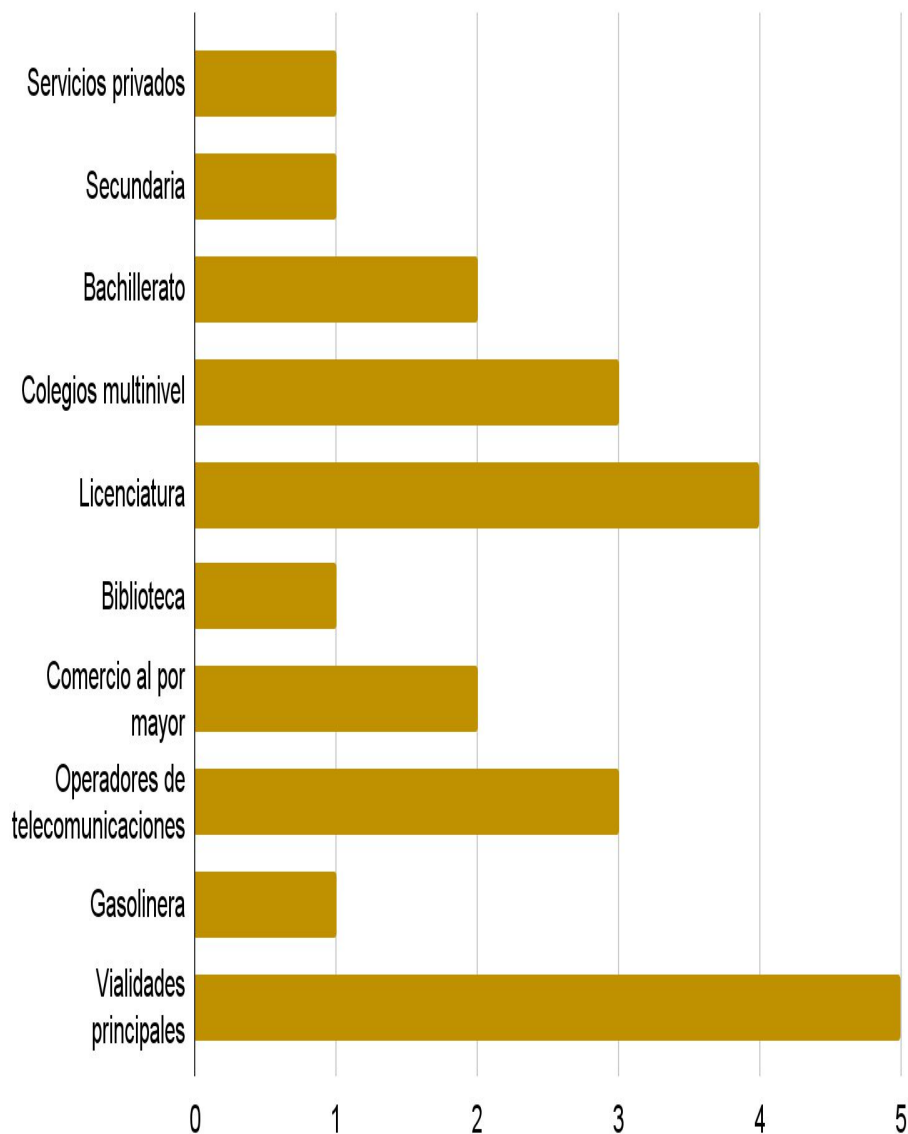

G18. Equipamiento y vialidades principales del subcentro Villas del Pedregal

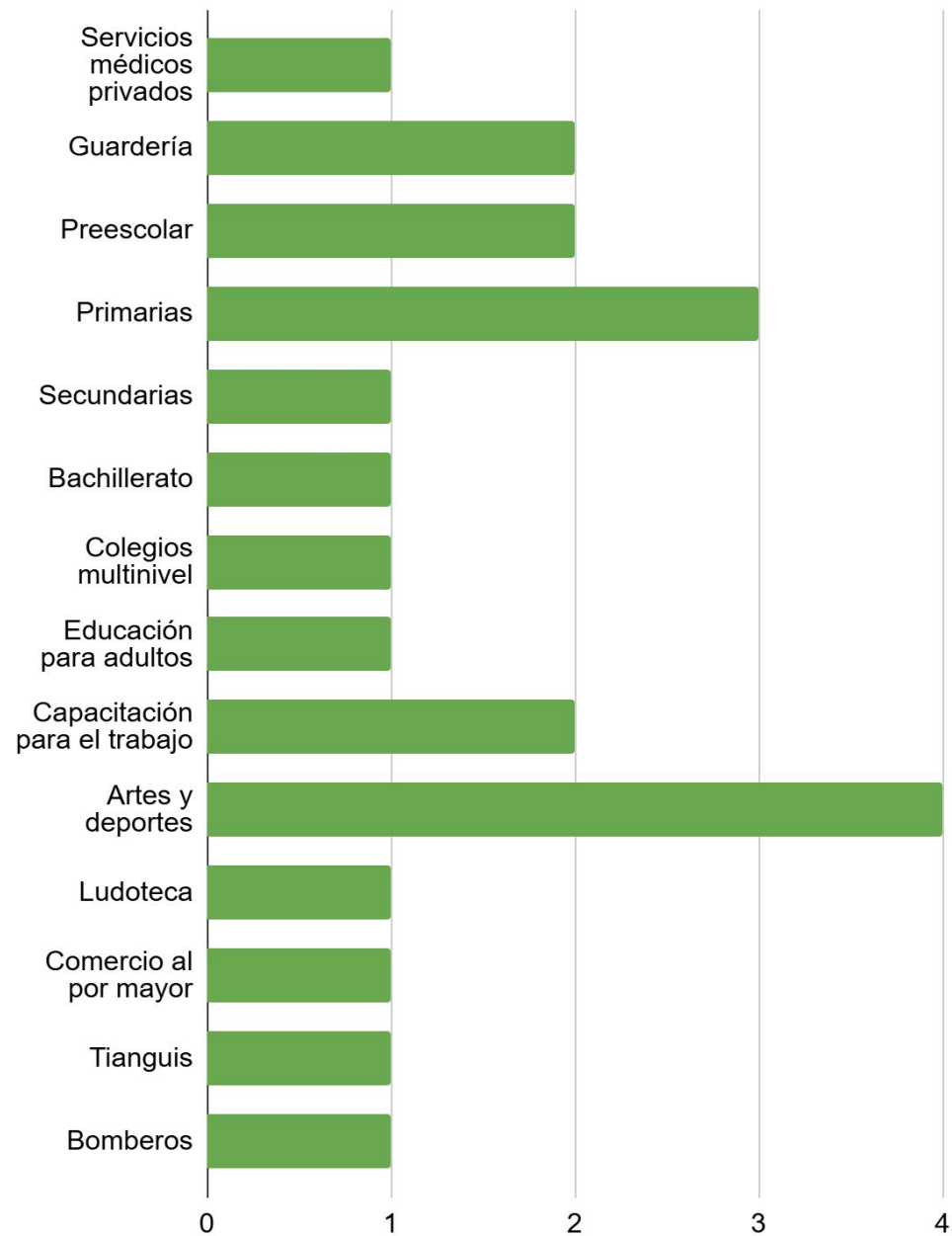

FUENTES DE INFORMACIÓN

IMPLAN. (2020). Levantamiento de Uso de Suelo.

SIGED (2022). Sistema de Información y Gestión Educativa. Obtenido de:

<https://siged.sep.gob.mx/SIGED/>

INEGI. (2022). Directorio Estadístico Nacional de Unidades Económicas

(DENUE). Obtenido de: <https://www.inegi.org.mx/app/download/default.html>

CLUES (2022). Clave Única de Establecimientos de Salud. Obtenido de:

http://www.dgis.salud.gob.mx/contenidos/intercambio/clues_gobmx.html